

Agenzia delle Entrate
CATASTO FABBRICATI
Ufficio provinciale di
Teramo

Dichiarazione protocollo n. TE0042329 del 06/04/2022
Comune di Teramo
Contrada Piano Della Lenta civ. SNC

Identificativi Catastali:
Sezione:
Foglio: 50
Particella: 591
Subalterno: 14

Compilata da:
Taraschi Vincenzo
Iscritto all'albo:
Geometri
Prov. Teramo N. 900

| | |
|-------------|--------------|
| Planimetria | Scala 1: 200 |
| Scheda | |

Ultima planimetria in atti
Data: 14/04/2022 - n. T380455 - Richiedente: PRC SRG72A27L103K
Totale schede: 1 - Formato di acquisizione: A3(297x420) - Formato stampa richiesto: A4(210x297)

ID. CATASTALI
Fg. 7 { 591/14
1407/3

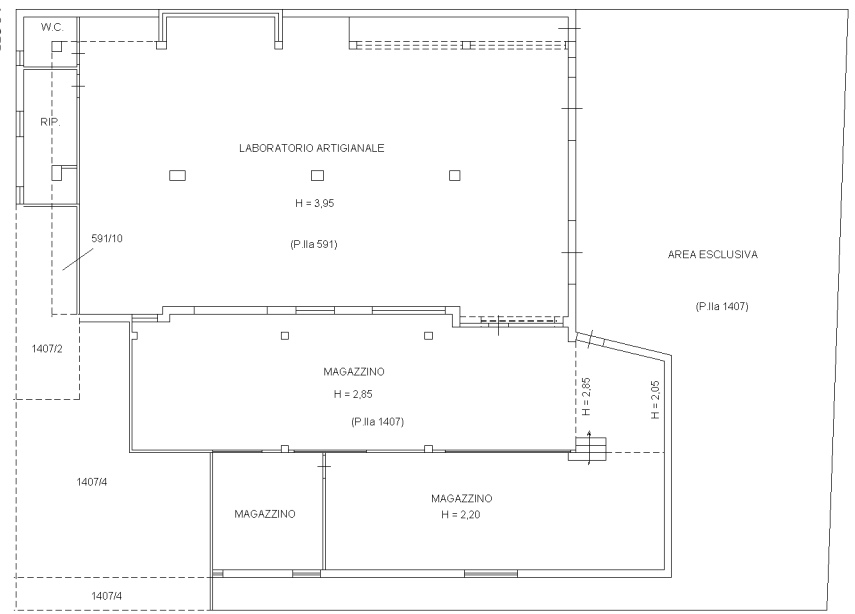

PIANO 1° SEMINTERRATO

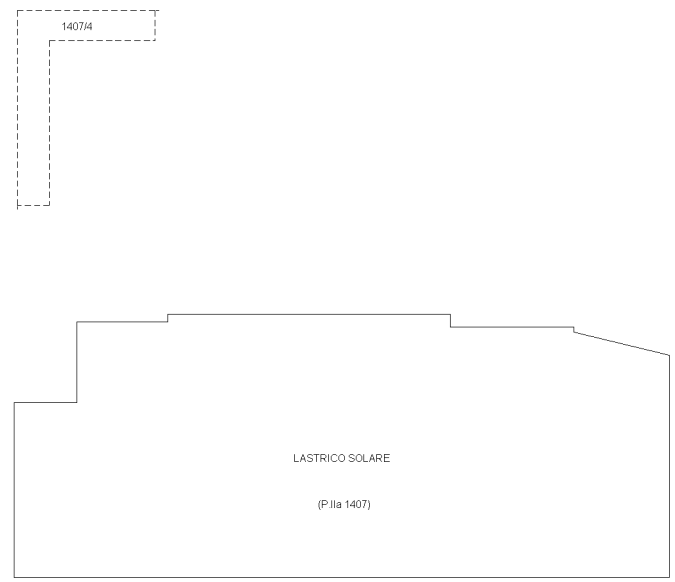

PIANO TERRA RIALZATO



10 metri