

Tribunale di Rieti
PROCEDURA DI ESECUZIONE IMMOBILIARE

N° Gen. Rep. **74/2020**

G.E. DR. GIANLUCA VERICO

ALLEGATO 02

Elaborato fotografico

ALLEGATO 02 – ELABORATO FOTOGRAFICO

INSERIMENTO PLANIMETRICO DEL LOTTO SU FOTO AEREA

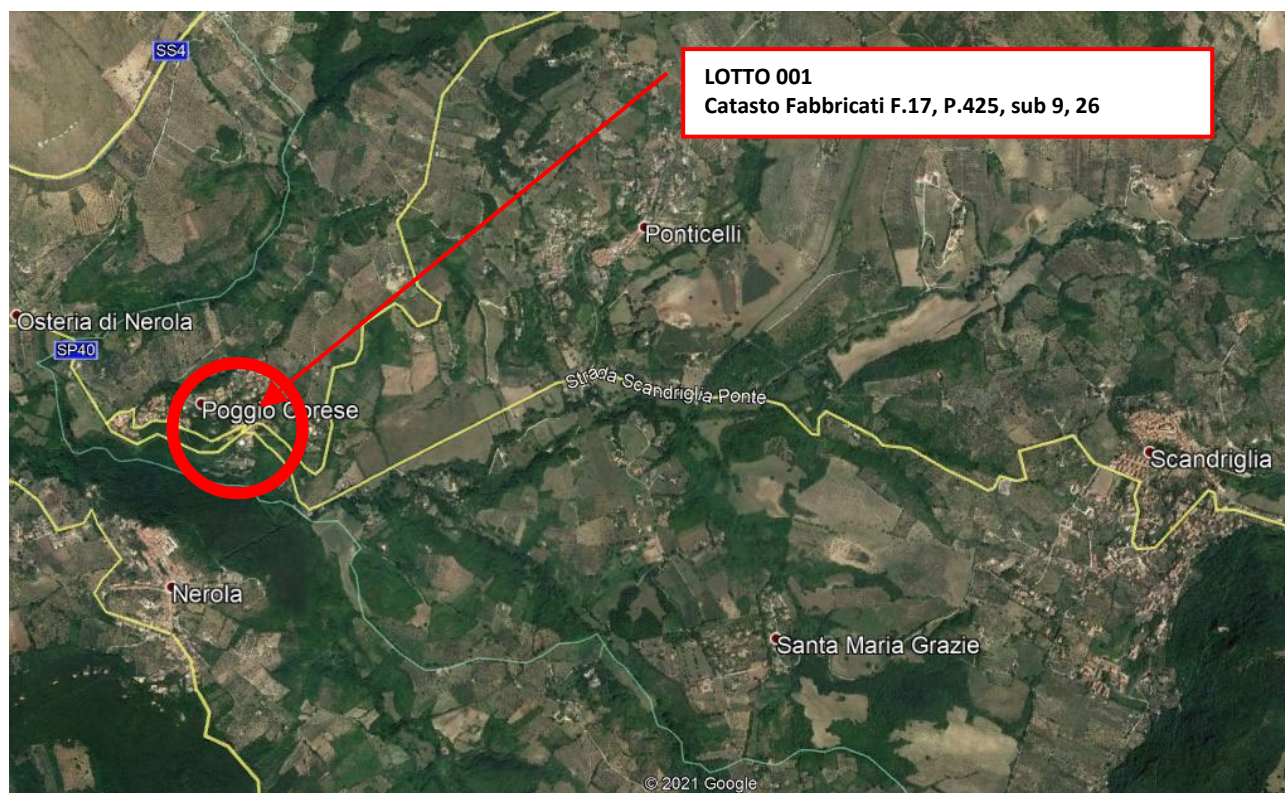

Comune di Scandriglia (RI), Fraz. Poggio Corese, Via dei Pini, 39

LOTTO 001 Catasto Fabbricati F.17, P.425, sub. 9, 26



Vedute esterne del fabbricato e del contesto in cui è inserito



Vedute esterne del fabbricato



Vedute esterne del fabbricato



Vedute esterne del fabbricato – zona di accesso all'alloggio



Vedute esterne del fabbricato – giardino pertinenziale



Vedute interne: piano terra



Vedute interne: piano terra



Vedute interne: piano sottostrada



Vedute interne: piano sottostrada



Vedute interne: piano sottostrada