



# COMUNE di CASSINO

PROV. DI FROSINONE

## OPERE SOGGETTE A SANATORIA LEGGE N° 47/85 FABBRICATO SITO IN VIA CERRO TARTARI

IL TECNICO

*[Handwritten signature]*

SCALA 1:100

PLANIMETRIA GENERALE  
FOGLIO 40 MAPPALE 182

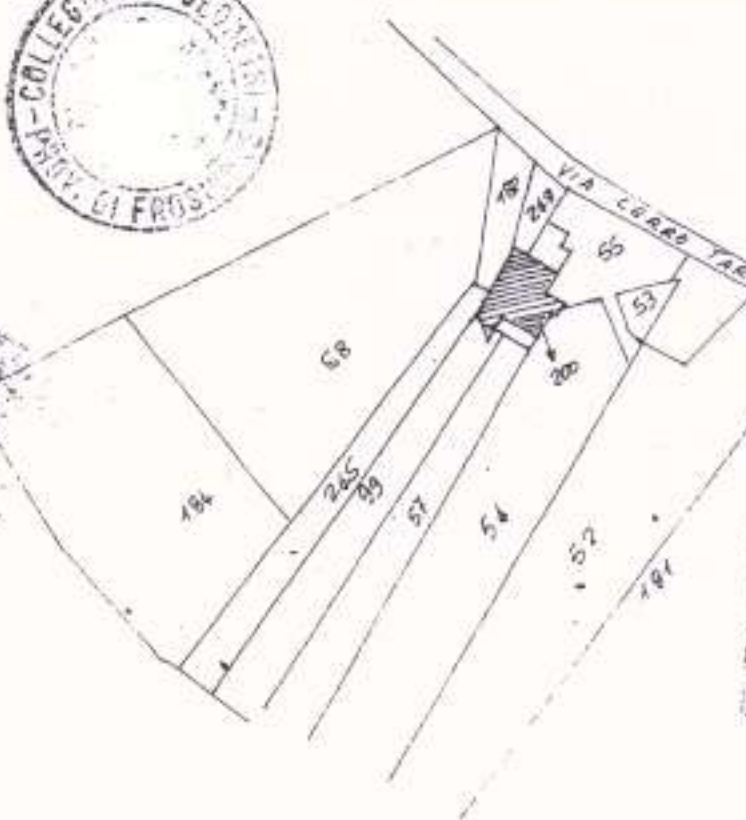

COMUNE DI CASSINO

Il presente progetto che consta di n. 2 pts  
 fogli di planimetria e una cartina di situazione  
 N. 811 del 8.04.1999  
 è stato approvato dalla Commissione Urbanistica  
 (Com. Urban. P. 182/99)  
 (Com. Urban. P. 182/99)







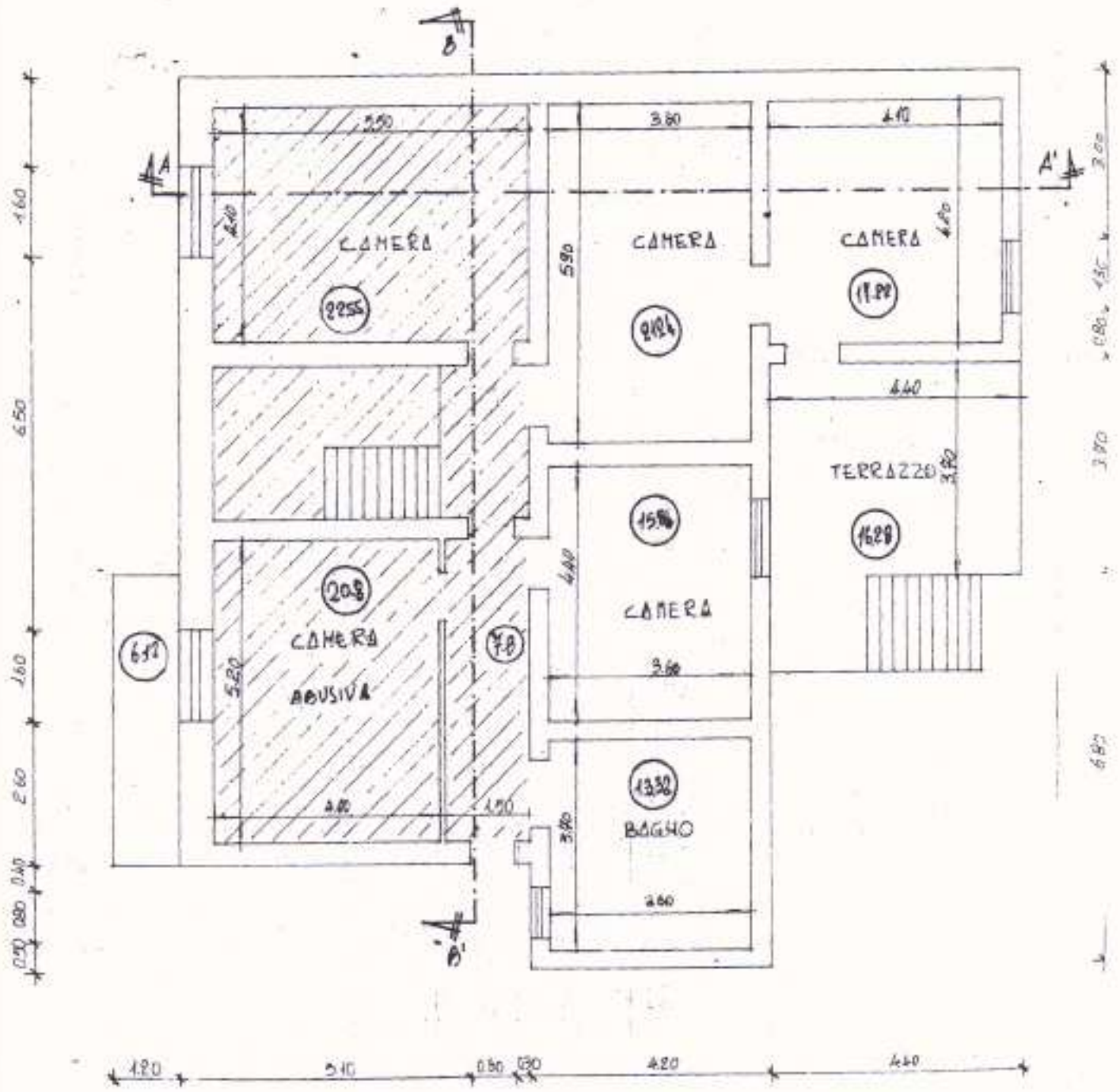

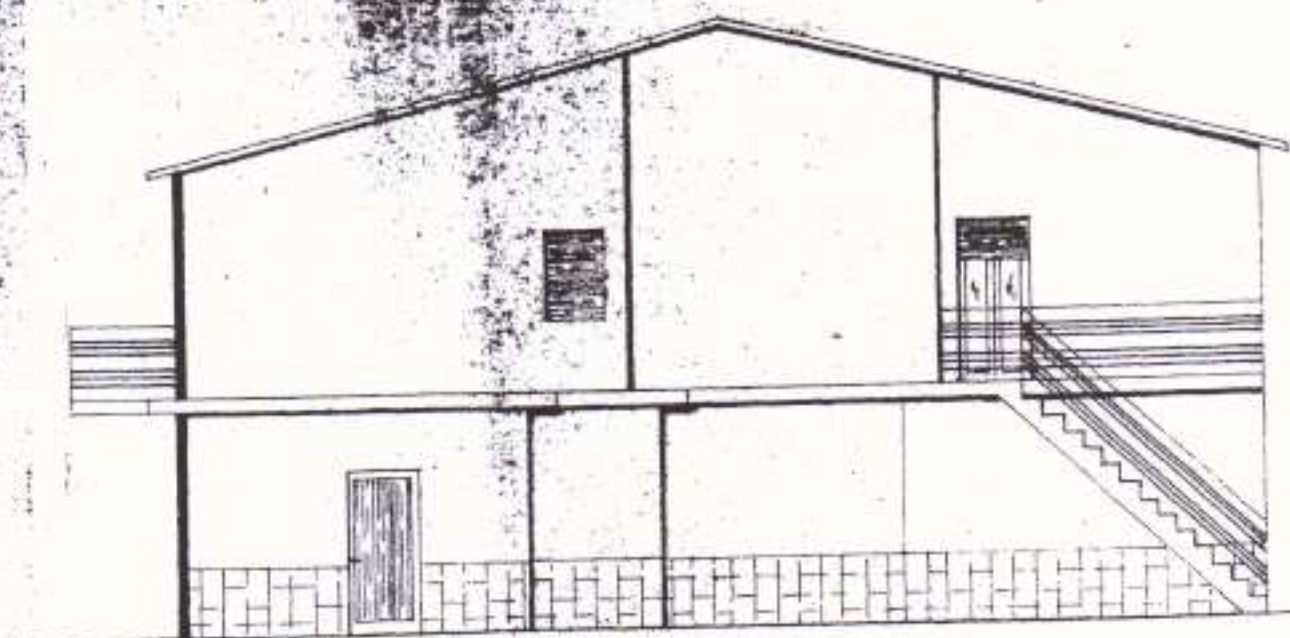

PROSPETTO FRONTALE

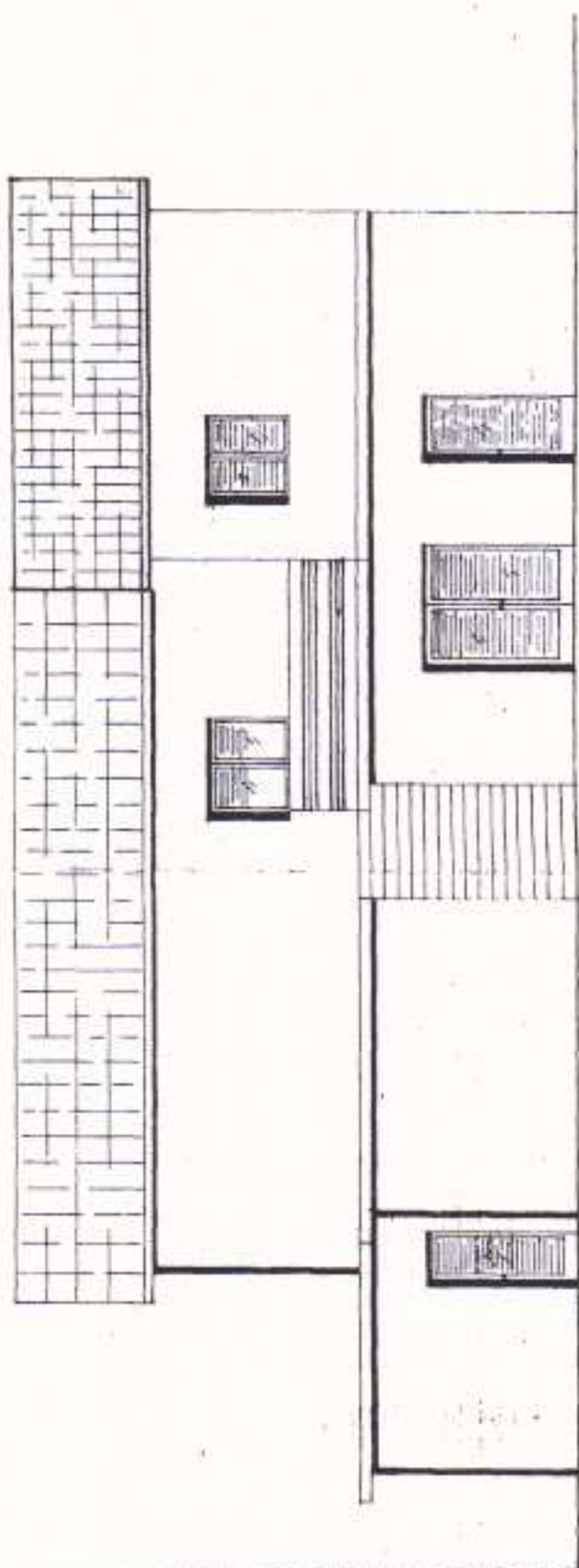

DRASCPTIO INTERAIL