

**Agenzia del Territorio**  
**CATASTO FABBRICATI**  
Ufficio provinciale di  
**Latina**

Dichiarazione protocollo n. LTO109509 del 15/07/2013  
Planimetria di u.i.u. in Comune di **Terracina**  
**Strada Statale 148 Pontina** civ. **SNC**

Compilata da:  
**Nasiri Alessandra**  
Iscritto all'albo:  
**Geometri**  
Prov. **Latina** N. **02380**

Identificativi Catastali:  
Sezione: **83**  
Foglio: **178**  
Particella: **178**  
Subalterno: **1**

Scheda n. 1 - Scala 1: 200

mapp.185

mapp.187

mapp.26

**Piano Terra**  
H. 3.70

mapp.187

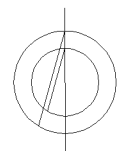
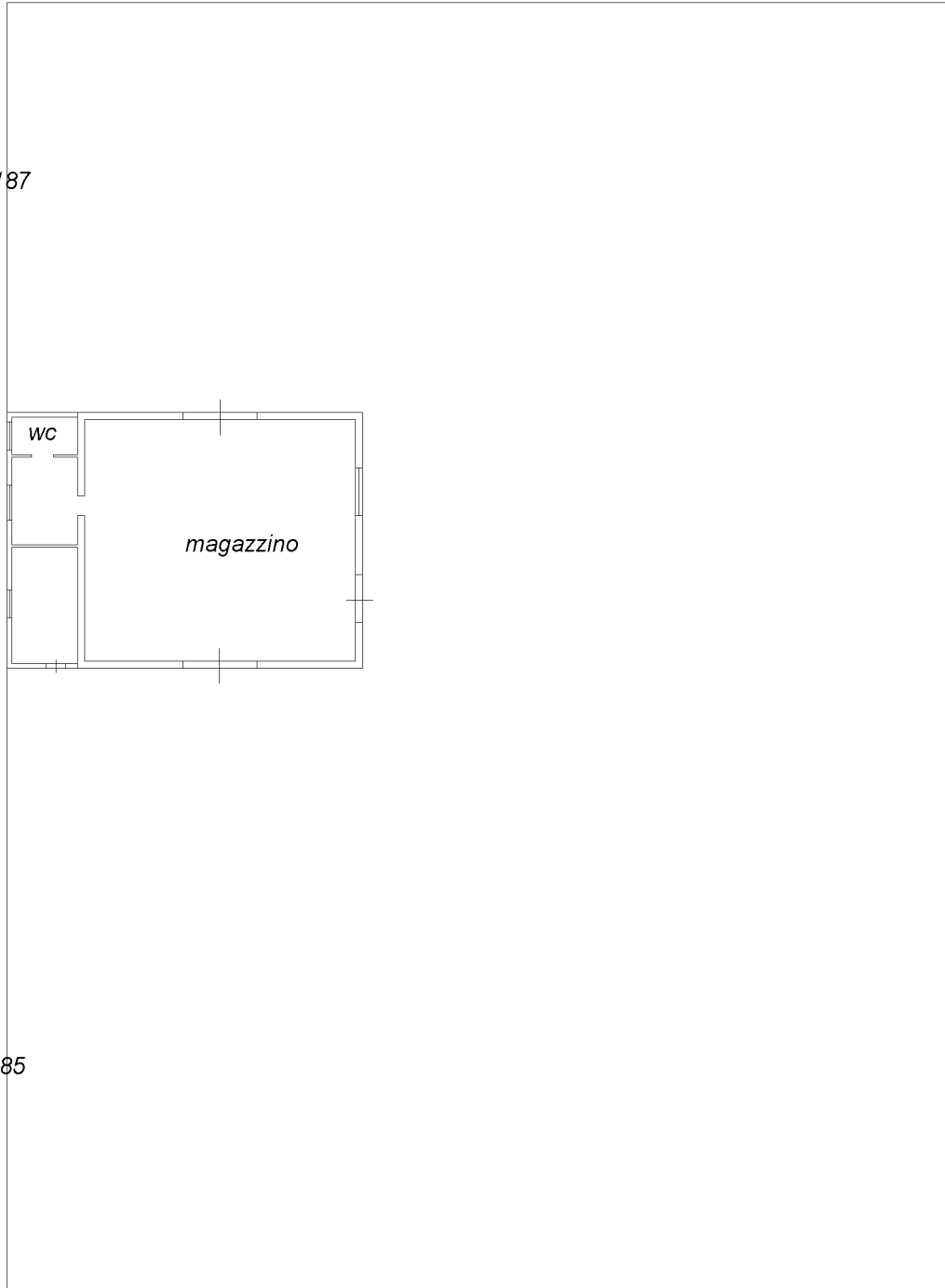

**Nord**