

ELABORATO PLANIMETRICO IN SCALA 1 : 500

Rif.Tipo Mappale n.3077 del 29/4/1987

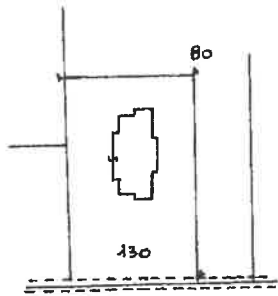

Comune Busca
F.29 n.130
Estratto di mappa
in scala 1 : 2000

proprietà Rebuffo Lorenzo

proprietà
Tallone Michele

proprietà
Milanesio Michele

proprietà Rebuffo Lorenzo

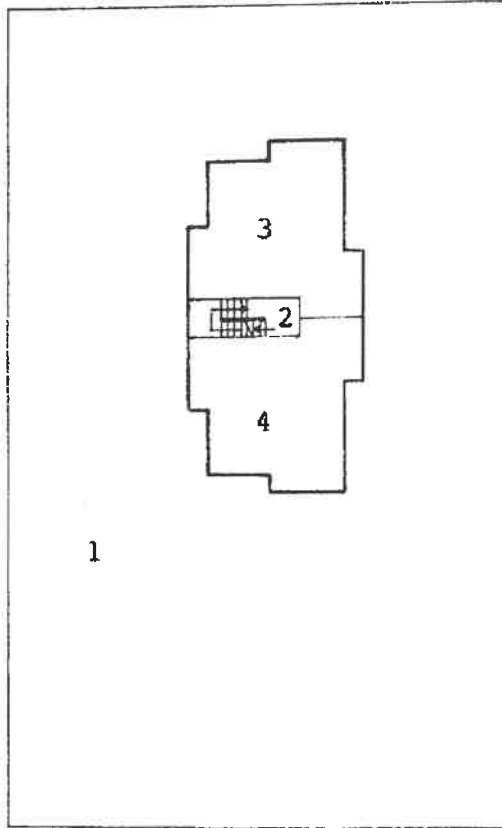

strada privata

piano terreno con corte
annessa

- sub.1 -bene comune non censibile
(cortile comune)
- sub.2 -beni comuni non censibili
(vano scala, disimpegno, C.T.)
- sub.3 -appartamento + cantina (p.S-T)
- sub.4 -appartamento + cantina (p.S-T)
- sub.5 -appartamento + cantina (p.S.1°)
- sub.6 -appartamento + cantina (p.S.1°)
- sub.7 -appartamento (p.2°)
- sub.8 -appartamento (p.2°)
- sub.9 -appartamento (p.2°)
- sub.10 -appartamento (p.2°)
- sub.11 -rimessa (p. S)
- sub.12 -rimessa (p. S)
- sub.13 -rimessa (p. S)
- sub.14 -rimessa (p. S)

ALBA, 29/4/1987

IL TECNICO

GALAVERNA GEOM.EUGENIO

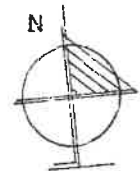

orientamento

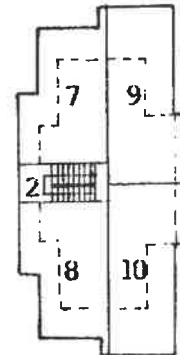
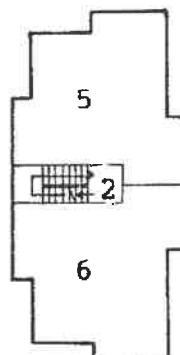
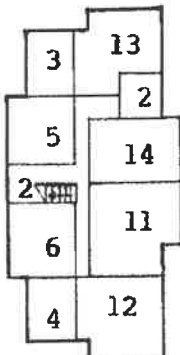

piano seminterrato

piano primo

piano secondo

Ultima planimetria in atti



LOTTO 1

FG.29 MAPP. 130 SUB.6



LOTTO 2

FG.29 MAPP. 130 SUB.11



MODULARIO
F. - fig. rend. - 487



MINISTERO DELLE FINANZE
DIREZIONE GENERALE DEL CATASTO E DEI SERVIZI TECNICI ERARIALI
NUOVO CATASTO EDILIZIO URBANO

Mod. B (Nuovo Catasto Edilizio Urbano)

Lire
150

(R. DECRETO-LEGGE 13 APRILE 1930, N. 635)

Planimetria dell'immobile situato nel Comune di BUSCA Via Pr. BOSCO 54
Ditta
Allegata alla dichiarazione presentata all'Ufficio Tecnico Erariale di CUNEO

REBUFFO MARIO n. Cuneo il 25/01/1947 c.f. RBF MRA 47A25 D205R proprietario per 2/8
REBUFFO FIORENZO n. Cuneo il 29/03/1956 c.f. RBF FNZ 56C29 D205K proprietario per 2/8
REBUFFO LORENZO n. Cuneo il 01/03/1913 c.f. RBF LNZ 13C01 D205O proprietario per 1/8
CALLO MARGHERITA n. Busca il 18/03/1921 c.f. GLL MGH 24C58 B285W proprietaria per 1/8
REBUFFO GIUSEPPE n. Cuneo il 17/02/1946 c.f. RBF GPP 46B17 D205W proprietario per 1/8
MANDRILE GIOVANNA n. Cervasca il 11/06/1949 c.f. MND GNN 49H51 C547X proprietaria per 1/8

Scheda N. 250387-9 ; P. 29 N. 130/ sub.11

PIANO SEMINTERRATO

cortile D.

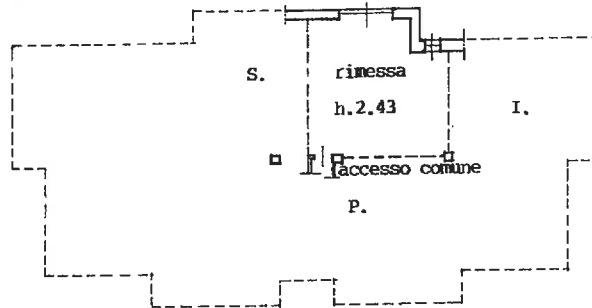

ORIENTAMENTO

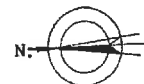

SCALA DI I. 200

SPAZIO RISERVATO PER LE ANNOTAZIONI D'UFFICIO

DATA
PROT. N°

3295

16/3/1987
1508
11

Compilata dal Geometra
EUGENIO GALAVENA
(Firma, nome e cognome del tecnico)
Iscritto all'Albo dei Geometri
della Provincia di ... CUNEO
DATA 25/03/1987
Firma:

Ultima planimetria in atti



