

DESCRIZIONE DELLA ZONA

I beni sono ubicati in zona centrale in un'area mista residenziale/commerciale, le zone limitrofe si trovano in un'area mista residenziale/commerciale. Il traffico nella zona è locale, i parcheggi sono buoni. Sono inoltre presenti i servizi di urbanizzazione primaria e secondaria.

QUALITÀ E RATING INTERNO IMMOBILE:

livello di piano:

nella media ★★☆☆☆☆☆☆☆☆

esposizione:

nella media ★★☆☆☆☆☆☆☆☆

luminosità:

mediocre ★★☆☆☆☆☆☆☆☆

panoramicità:

nella media ★★☆☆☆☆☆☆☆☆

impianti tecnici:

mediocre ★★☆☆☆☆☆☆☆☆

stato di manutenzione generale:

nella media ★★☆☆☆☆☆☆☆☆

servizi:

mediocre ★★☆☆☆☆☆☆☆☆

DESCRIZIONE DETTAGLIATA:

Detto box auto possiede una superficie utile interna pari a 25 mq circa; l'accesso al box avviene mediante basculante in metallo; vi è la sola presenza di impianto elettrico sopratraccia.



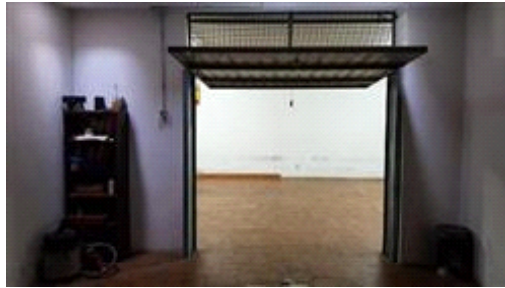

CONSISTENZA:

Criterio di misurazione consistenza reale: *Superficie Esterna Lorda (SEL) - Codice delle Valutazioni Immobiliari*

Criterio di calcolo consistenza commerciale: *D.P.R. 23 marzo 1998 n.138*

descrizione	consistenza		indice		commerciale
Vani principali e accessori diretti più muri interni e perimetrali di max cm50 più 50% muri in comune.	29,00	x	100 %	=	29,00
Totale:	29,00				29,00