

MODULARIO
F. - Cat. S. T. - 315



MINISTERO DELLE FINANZE
DIREZIONE GENERALE DEL CATASTO E DEI SERVIZI TECNICI ERARIALI

Mod. B (Nuovo Catasto Edilizio Urbano)

Lire
15

NUOVO CATASTO EDILIZIO URBANO

(R. DECRETO-LEGGE 13 APRILE 1938, N. 632)

Planimetria dell'immobile situato nel Comune di TURBIGO Via ALLE CAVE n° 11
Ditta PELMODA DI ANGELINI GIULIO e C. SOCIETA' IN ACCOMANDITA SEMPLICE
Allegata alla dichiarazione presentata all'Ufficio Tecnico Erariale di MILANO

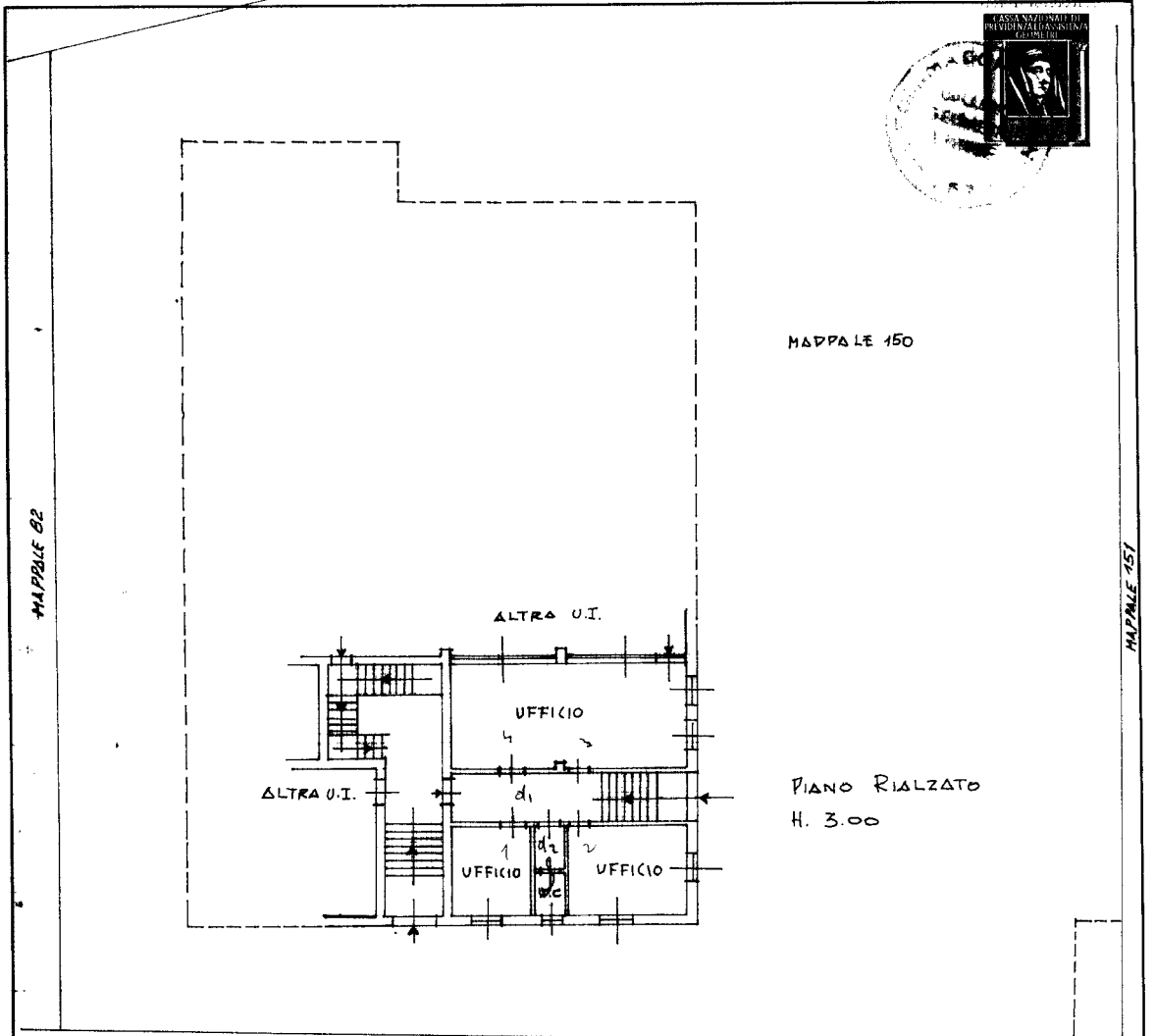

STUDIO TECNICO
geometra
PIERO MACCHI
GALLARATE
via Cappuccini 42
TEL. 790522 - 790783

ORIENTAMENTO

SCALA DI I: 200

SPAZIO RISERVATO PER LE ANNOTAZIONI D'UFFICIO

DATA PROT. N°	83137
	850 5 150 3

LES-OFFICINA CV-ROM 1

Compilata dal GEOMETRA
PIERO MACCHI
(Titolo, nome e cognome del tecnico)

Iscritto all'Albo dei GEOMETRI 267
della Provincia di VARESE

DATA 31 MAGGIO 1981

Firma: geom. Piero Macchi

Catasto dei Fabbricati - Situazione al 28/02/2019 - Comune di TURBIGO (L471) - < Foglio: 5 - Particella: 150 - Subalterno: 3 >
VIA ALLE CAVE n. 11 piano: T;

Ultima planimetria in atti