

4363

MODULARIO  
F Cat S T 315



MINISTERO DELLE FINANZE  
DIREZIONE GENERALE DEL CATASTO E DEI SERVIZI TECNICI ERARIALI

MOD. B (Nuovo Catasto Edilizio Urbano)

Lire  
20

# 80/1 NUOVO CATASTO EDILIZIO URBANO

(R. DECRETO-LEGGE 13 APRILE 1939, N. 652)

Planimetria dell'immobile situato nel Comune di CESENATICO Via G. CARDUCCI

Ditta CECCHI WALTER nato a RIMINI il 2-4-1914

Allegata alla dichiarazione presentata all'Ufficio Tecnico Erariale di FORLÌ

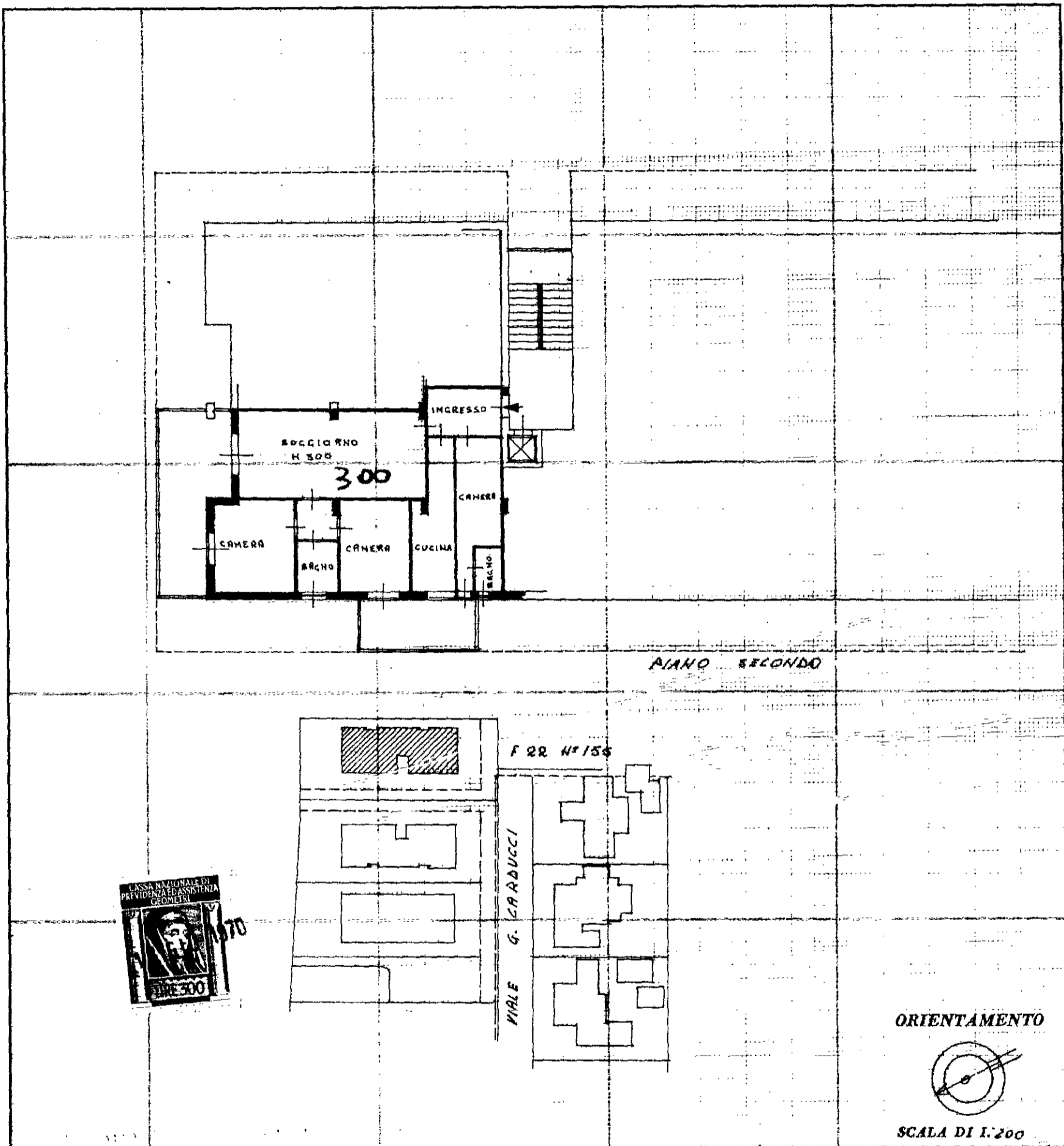

SPAZIO RISERVATO PER LE ANNOTAZIONI D'UFFICIO

DATA: 2 GIU 1970  
 PROT. N°: 211

Compilata dal geom. Silvano Mazzotti  
 (Titolo, nome e cognome del tecnico)  
 Iscritto all'Albo dei geometri n° 155  
 della Provincia di Rimini  
 DATA: 15-5-1970  
 Firma: *[Handwritten Signature]*

ISTITUTO POLIGRAFICO DELLO STATO

MODULARIO  
F. - C. n. 57 - 3/84

MINISTERO DELLE FINANZE  
DIREZIONE GENERALE DEL CATASTO E DEI SERVIZI TECNICI ERARIALI

Mod. A (Nuovo Catasto Edilizio Urban

Lire  
30

# NUOVO CATASTO EDILIZIO URBANO

(L. DECRETO-LEGGI 11 APRILE 1968, N. 645)

Planimetria dell'immobile situato nel Comune di CESENATICO Via S. CARLUCCI 80  
Ditta C. ECCHI WALTER nato a Rimini il 24/10/1914

Allegata alla dichiarazione presentata all'Ufficio Tecnico Erariale di F.A.B.L.T.

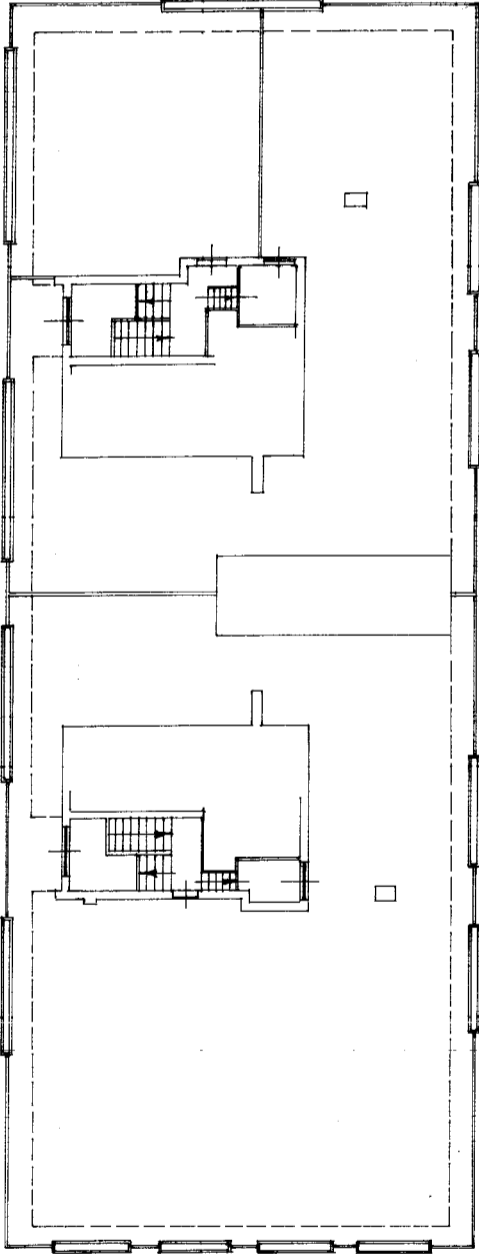

PIANO SESTO

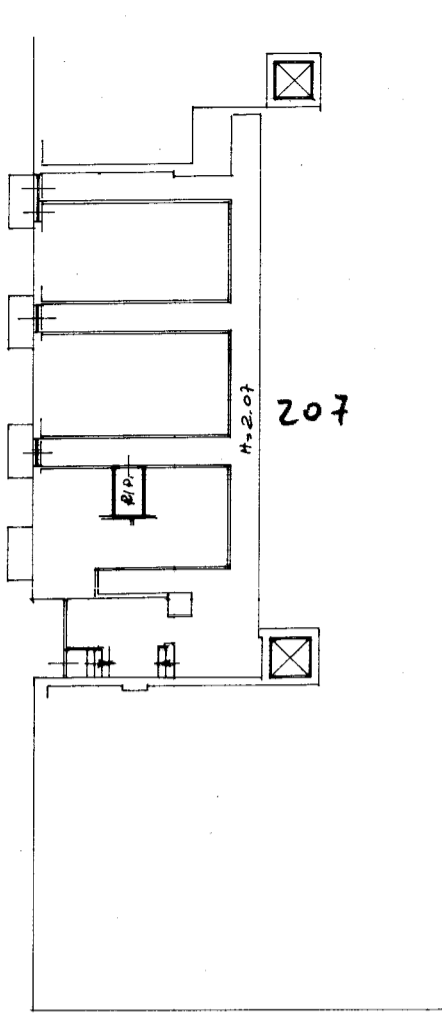

PIANO TERRA

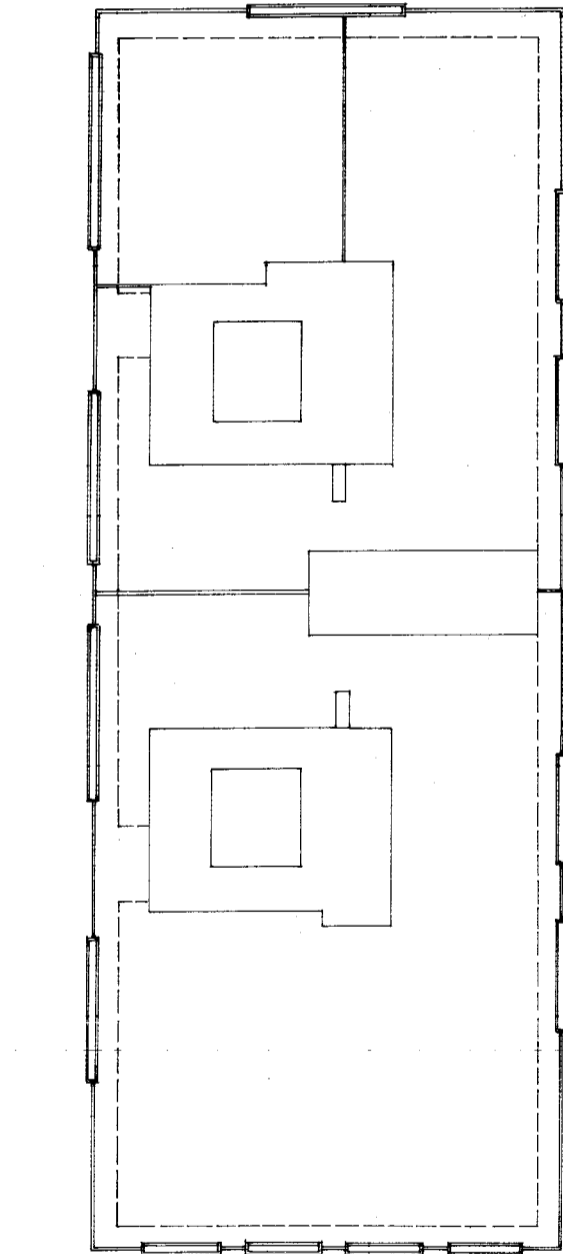

PIANO DI COPERTURA

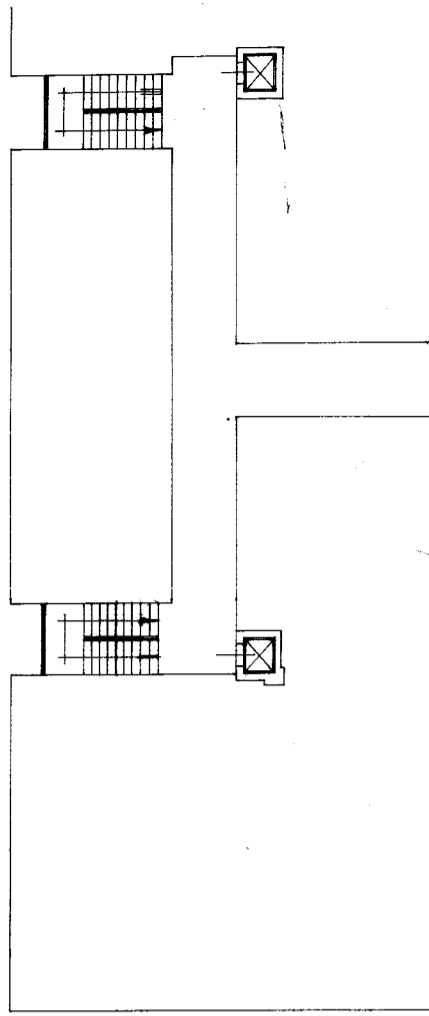

PIANO INTERRATO

ORIENTAMENTO



SCALA DI 1:200

SPAZIO RISERVATO PER LE ANNOTAZIONI D'UFFICIO

DATA  
PROT. N°

Compilata dal S. SOLO  
Stella, nome e cognome del tecnico  
Mazzoli S. LUIGIO  
Iscritto all'Albo dei geometri  
della Provincia di Rimini N°/55  
DATA 5-5-1970  
Firma Enrico Mazzoli

**Agenzia delle Entrate  
CATASTO FABBRICATI  
Ufficio Provinciale di  
Forlì**

Dichiarazione protocollo n. FO0009024 del 08/02/2023

Comune di Cesenatico

Viale Giosue' Carducci

civ. 205

Identificativi Catastali:

Sezione:

Foglio: 22

Particella: 156

Subalterno: 58

Compilata da:  
Onofri Lorenzo

Iscritto all'albo:  
Geometri

Prov. Forlì

N. 1716

Planimetria

Scheda n. 1

Scala 1:200

**PIANO TERRA**  
h.=3.55

limite confine  
di proprietà

altra u.i.

altra u.i.

altra u.i.

posto  
auto  
coperto

altra u.i.

Via G. Carducci

Catasto dei Fabbricati - Situazione al 14/02/2023 - Comune di CESENATICO(C574) - < Foglio 22 - Particella 156 - Subalterno 58 >  
VIALE GIOSUE' CARDUCCI n. 205 Piano T

Ultima planimetria in atti

