

all. 16..pratiche edilizie appartamento - SUB 15



COMUNE DI **BRESSO**

PROVINCIA DI **MILANO**

ANNO 19**62**

PRATICA EDILIZIA N. 41

Domanda presentata da *Luigi Lubroni Sergio*
residente in *Milano* Via

per l'esecuzione dei seguenti lavori
Abitazione e coperture

Mappale N.

DOMANDA DI COSTRUZIONE		
Presentata	Data	Prot. N.
Passata al Tecnico comunale	Data	Prot. N.
Passata all'Ufficiale sanitaria	Data	Prot. N.
Sottoposta alla Commissione edilizia	Data	Prot. N.
Rilasciato nulla osta	Data	Prot. N.
DOMANDA DI ABITABILITÀ		
Presentata	Data	Prot. N.
Passata all'Ufficio Tecnico	Data	Prot. N.
Passata all'Ufficiale sanitaria	Data	Prot. N.
Rilasciata autorizzazione	Data	Prot. N.
Segnalazione all'Istituto Naz. Assic. contro gli infortuni sul lavoro (Art. 92 R. D. 17 agosto 1935 N. 1765)	Data	Prot. N.
Spedito Mod. 39 } al Catasto Erariale } al Catasto Urbano	Data	Prot. N.
	Data	Prot. N.
Impiegato incaricato delle operazioni	FIRMA	





COMUNE DI BRESSO

PROVINCIA DI MILANO

UFFICIO TECNICO

Pratica Edilizia N. **4425**

Commissione Edilizia

del **7/10/61** Seduta

li **24 febbraio 1962**

OGGETTO: Esame progetto

Sig. Ing. **ANDREOLETTI - PIFFARETTI**

MILANO

La Commissione Edilizia Comunale ha esaminato il progetto da lei presentato per conto del Sig. **GIEROSTONI ing. Sergio** dando il seguente parere:

Si approva con il vincolo dei locali sul corpo verso strada ad uffici ed abitazioni dei dipendenti e subordinatamente alle convenzioni coi confinanti in levante e ponente per la costruzione a confine.

gmb

IL SINDACO

[Handwritten signature]

PROGETTO IMMOBILE CIVILE INDUSTRIALI DA
COSTRUIRSI IN COMUNE DI BRESCO, VIA GALILEI

PROPRIETA' AMBROSIONI OTTAVIO

-PIANTE SEZIONE PROSPETTI RAPP 1:100-

IL PROPRIETARIO *K. Gey & Ambrosioni*

IL COSTRUTTORE

ING. ANDREOLETTI - PIFFARETTI
STUDIO

IL DIRETTORE LAVORI



DETTA METRIA RAPP 1:2000

PROVINCIALE VALLASSINA

VIA GALILEO GALILEI

ING. ANDREOLETTI MARIO - PIFFARETTI ARMANDO

STUDIO

VIALE ROMAGNA N° 39 - T. 201177 - 711004 -

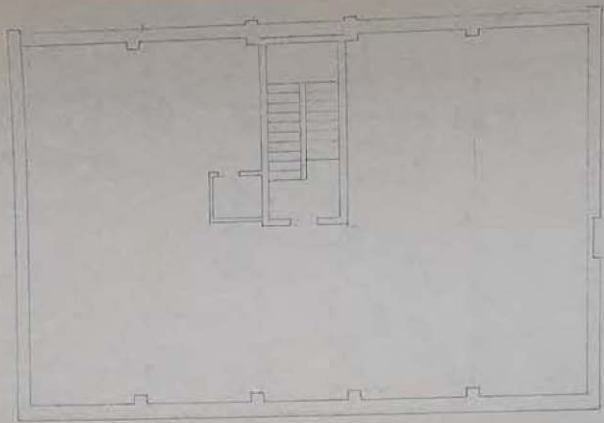

MARIA TERESA DI CONTESSINA



MARTA CAMELLO

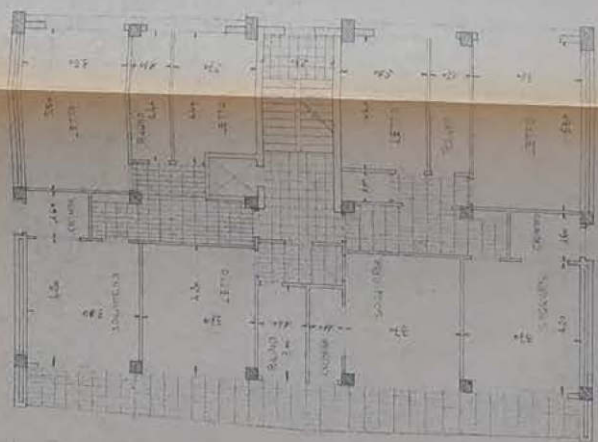

MARTA PINO TANO

Approvato dalla Commissione
Edilizia 19/10/1942
Bressa, li 21.02.1942



IL PROPRIETARIO *Chioschi Lombardi*

ING. ANDREOLETTI, REFFAETTI

IL PROGETTISTA

21.10.1942
MILANO
11284

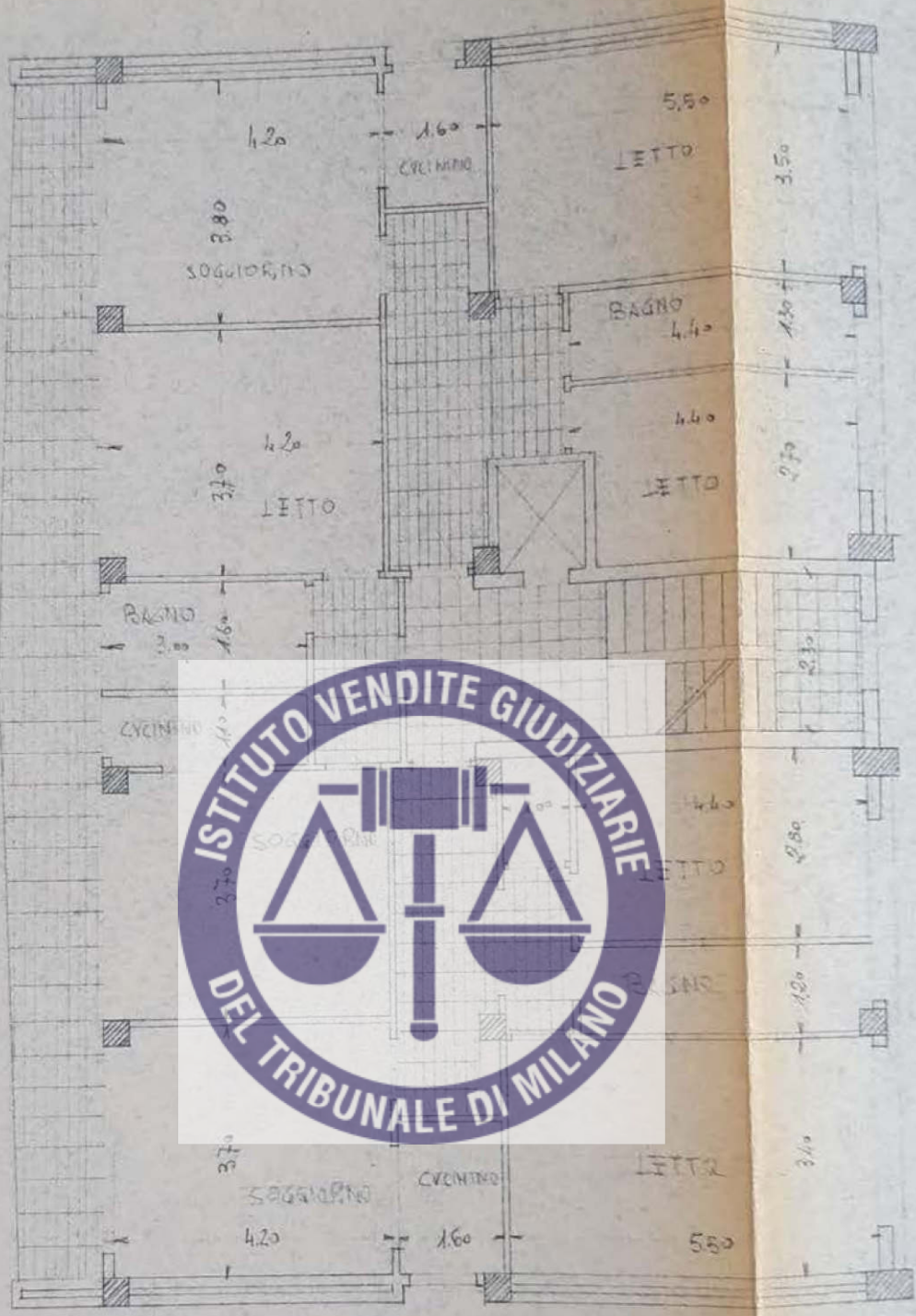

1.30 + 12.10 + 13.40 +

Key & dimensions -

PIANTA PIANO TIPO

ANDREOLETTI - PIFFARETTI
 STUDIO
 20122 - MILANO
 Tel. 20117711084

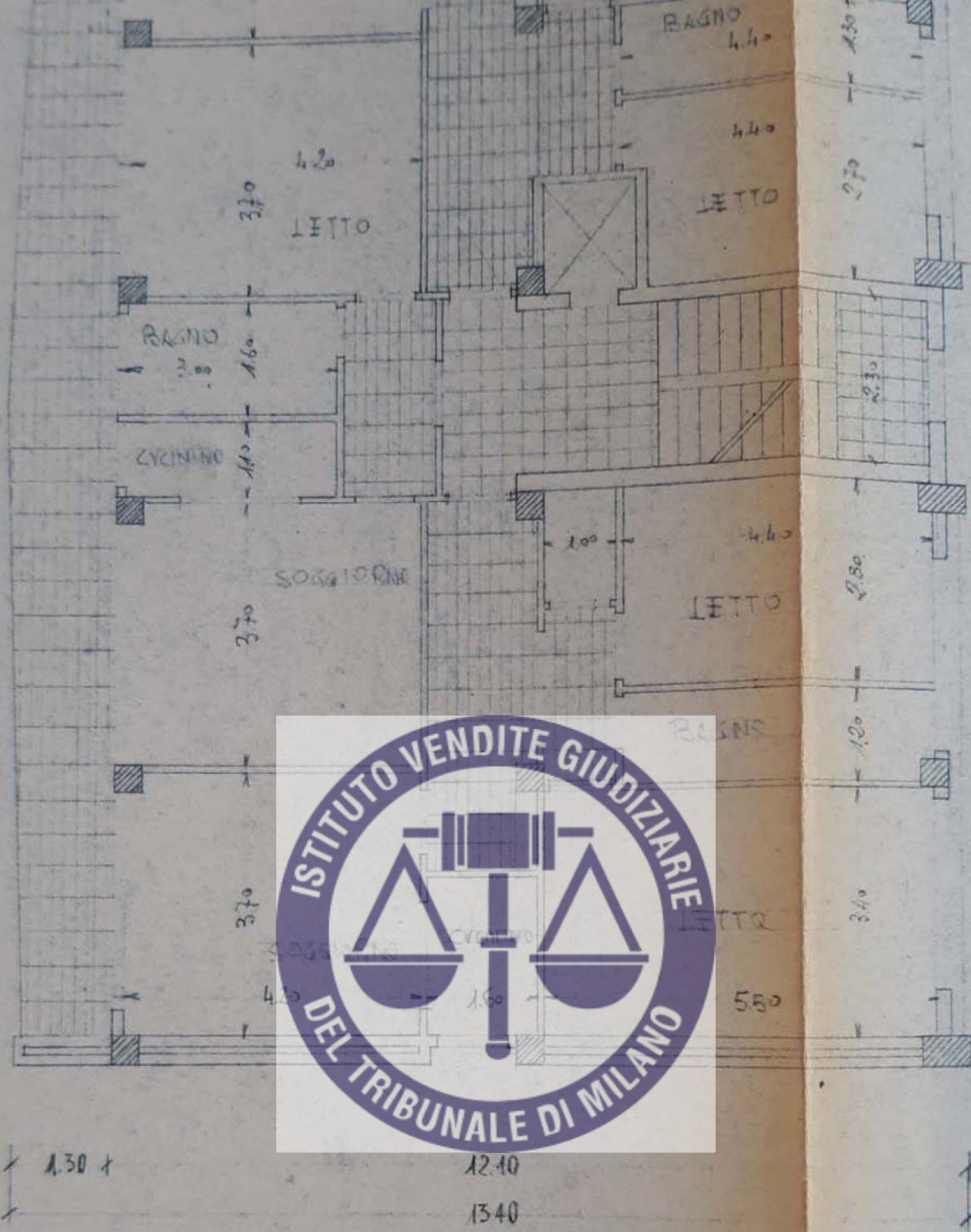

Arbore -

PIFFARETTI
- MILANO
11084

PIANTA PIANO TIPO

SEZIONE LONGITUDINALE



Approvato dalla Commissione
Edilizia il 21 Ottobre 1947
Bresso, li 21 Ottobre 1947
[Signature]



Opere Reali
ING. ANDEO TILI-REFAETI
STUDIO
MILANO

IL PROPRIETARIO
IL PROGETTISTA

Approvato dalla Commissione
Edilizia nella seduta del
7 SET. 1961
Bresso, li **21 APR. 1962**
IL SINDACO



IL PROPRIETARIO

Giuseppe Ambrosini

IL PROGETTISTA

ING. ANDREOLETTI - PIFFARETTI
STUDIO
VIALE ROMAGNOLI, 39 - MILANO
711084

180
185
190
290
295
300
350
520
600,55

Approvato dalla Commissione
 Edilizia nella seduta del
 7 SET 1961
 Bresso, li 21 APR 1962
 IL SINDACO



19.11

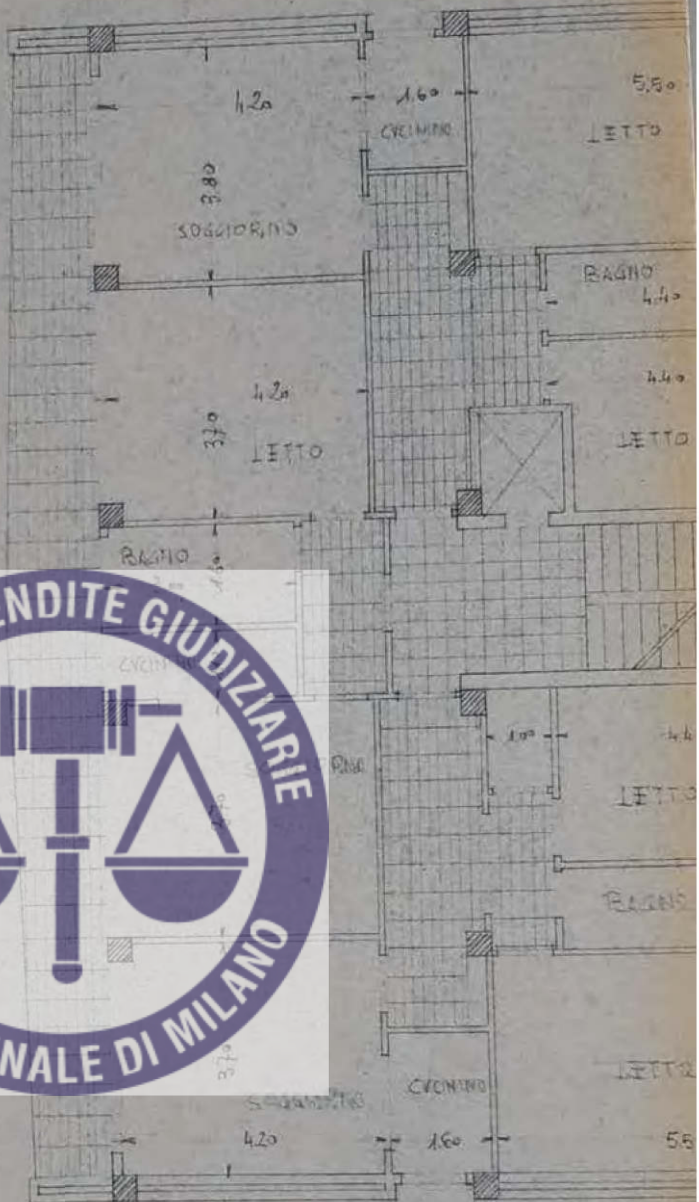

IL PROPRIETARIO

Alvin Ambrosini

IL PROGETTISTA

ING. ANDREOLETTI - PIFFARETTI
 STUDIO
 VIALE S. PIETRO - MILANO
 Tel. 201177 - 11084

PIANTA PIANO TIPO



Approvato dalla Commissione
Edilizia nella seduta del
7 SET
Bresso, li **21** **1962**
IL SINDACO



IL PROPRIETARIO

Luigi Ambrogi

PROSPETTO A D

IL PROGETTISTA

ING. ANDREOLETTI - PIFFARETTI
STUDIO
VIALE EMANUELE 39 - MILANO
711084

IL PROPRIETARIO
IL PROGETTISTA



PROSPETTO A SUD

PROSPETTO A NORD

Approvato dalla Commissione
Edilizia nella seduta del
7 SET. 15
21.000.1497
Brescia, 6
1910



Clivio
ING. ARCHITETTO-GEOMETRI
STUDIO DI MILANO
1910

IL PROPRIETARIO

IL PROGETTISTA

VIA GALILEO GALILEI ASSE STRADALE

19.00



15.40

3.60

5.00

2.70

13.80



Approvato dalla Commissione Edilizia nella seduta del 17 SET 19...
Bresso, li 21.000.107



IL PROPRIETARIO *Georg Ambros*
ING. ANDREOLETTI - PIFFARETTI
IL PROGETTISTA *Stefano*
STUDIO
MILANO
TEL. 201177 - 11084

(ALCOLO DEI CORTILI)

15	AL	1.780,00	115	1.780,00
16	AL	1.780,00	115	1.780,00
17	AL	1.780,00	115	1.780,00
18	AL	1.780,00	115	1.780,00
19	AL	1.780,00	115	1.780,00
20	AL	1.780,00	115	1.780,00
21	AL	1.780,00	115	1.780,00
22	AL	1.780,00	115	1.780,00
23	AL	1.780,00	115	1.780,00
24	AL	1.780,00	115	1.780,00
25	AL	1.780,00	115	1.780,00
26	AL	1.780,00	115	1.780,00
27	AL	1.780,00	115	1.780,00
28	AL	1.780,00	115	1.780,00
29	AL	1.780,00	115	1.780,00
30	AL	1.780,00	115	1.780,00
31	AL	1.780,00	115	1.780,00
32	AL	1.780,00	115	1.780,00
33	AL	1.780,00	115	1.780,00
34	AL	1.780,00	115	1.780,00
35	AL	1.780,00	115	1.780,00
36	AL	1.780,00	115	1.780,00
37	AL	1.780,00	115	1.780,00
38	AL	1.780,00	115	1.780,00
39	AL	1.780,00	115	1.780,00
40	AL	1.780,00	115	1.780,00
41	AL	1.780,00	115	1.780,00
42	AL	1.780,00	115	1.780,00
43	AL	1.780,00	115	1.780,00
44	AL	1.780,00	115	1.780,00
45	AL	1.780,00	115	1.780,00
46	AL	1.780,00	115	1.780,00
47	AL	1.780,00	115	1.780,00
48	AL	1.780,00	115	1.780,00
49	AL	1.780,00	115	1.780,00
50	AL	1.780,00	115	1.780,00
51	AL	1.780,00	115	1.780,00
52	AL	1.780,00	115	1.780,00
53	AL	1.780,00	115	1.780,00
54	AL	1.780,00	115	1.780,00
55	AL	1.780,00	115	1.780,00
56	AL	1.780,00	115	1.780,00
57	AL	1.780,00	115	1.780,00
58	AL	1.780,00	115	1.780,00
59	AL	1.780,00	115	1.780,00
60	AL	1.780,00	115	1.780,00
61	AL	1.780,00	115	1.780,00
62	AL	1.780,00	115	1.780,00
63	AL	1.780,00	115	1.780,00
64	AL	1.780,00	115	1.780,00
65	AL	1.780,00	115	1.780,00
66	AL	1.780,00	115	1.780,00
67	AL	1.780,00	115	1.780,00
68	AL	1.780,00	115	1.780,00
69	AL	1.780,00	115	1.780,00
70	AL	1.780,00	115	1.780,00
71	AL	1.780,00	115	1.780,00
72	AL	1.780,00	115	1.780,00
73	AL	1.780,00	115	1.780,00
74	AL	1.780,00	115	1.780,00
75	AL	1.780,00	115	1.780,00
76	AL	1.780,00	115	1.780,00
77	AL	1.780,00	115	1.780,00
78	AL	1.780,00	115	1.780,00
79	AL	1.780,00	115	1.780,00
80	AL	1.780,00	115	1.780,00
81	AL	1.780,00	115	1.780,00
82	AL	1.780,00	115	1.780,00
83	AL	1.780,00	115	1.780,00
84	AL	1.780,00	115	1.780,00
85	AL	1.780,00	115	1.780,00
86	AL	1.780,00	115	1.780,00
87	AL	1.780,00	115	1.780,00
88	AL	1.780,00	115	1.780,00
89	AL	1.780,00	115	1.780,00
90	AL	1.780,00	115	1.780,00
91	AL	1.780,00	115	1.780,00
92	AL	1.780,00	115	1.780,00
93	AL	1.780,00	115	1.780,00
94	AL	1.780,00	115	1.780,00
95	AL	1.780,00	115	1.780,00
96	AL	1.780,00	115	1.780,00
97	AL	1.780,00	115	1.780,00
98	AL	1.780,00	115	1.780,00
99	AL	1.780,00	115	1.780,00
100	AL	1.780,00	115	1.780,00

Superficie ABH. = mq. 151,50
 Superficie ABH. = mq. 105,30
 Superficie ABH. = mq. 257,10



PROVA PRIVATA AZIE STRADALE
 19/10/1968
 19/10/1968
 19/10/1968



Approvazione Commissione
 Edilizia nella seduta del
 17 SETTEMBRE
 Brescia, li 24 settembre 1968



II. INGEGNERE
 III. ARCHITETTO
 IV. INGEGNERE

Pratica N. 41

COMUNE DI BRESSO
PROVINCIA DI MILANO

AUTORIZZAZIONE PER ESECUZIONE LAVORI EDILI

IL SINDACO

Ing. Ambrosini Sergio

Visto la domanda del Sig. residente in Milano

in data 4425: 12/9/61 con la quale chiede di essere autorizzato a **costruire un capannone uso ufficio industriale ed abitazione civile**

in questo Comune al mapp. N. 950/990 in via Galileo Galilei

Visti i disegni e il tipo allegati alla domanda stessa; 7/10/61

Sentito il parere favorevole della Commissione edilizia in data 7/10/61;

Udito il referto del tecnico comunale in data 7/10/61;

Visto il parere favorevole dell'Ufficiale sanitario in data 7/10/61;

Visti i Regolamenti comunali di Edilizia, Igiene, Polizia locale e Polizia delle acque comunali;

Visto il Capo IV del Titolo II della Legge 17 agosto 1942, N. 1150;

Vista la denuncia relativa alle imposte di Consumo sul materiale da costruzione edilizio che verrà impiegato;

Vista la Legge comunale e provinciale;

Visto il Cod. Civ. Libro Terzo, proprietà edilizia;

Visto il Regolamento gen. per l'igiene del lavoro approvato con D. 14 aprile 1927, N. 530 e D. P. R. 19/3/1956 N. 303.



Ing. Ambrosini Sergio

Il Signor

Ad eseguire i lavori di cui si tratta, sotto l'osservazione delle vigenti disposizioni in materia di edilizio, di igiene e di polizia locale in conformità al progetto presentato secondo le migliori norme dell'arte, perchè riesca solida, igienica, decorosa ed atta alla sua destinazione tanto per i materiali usati quanto per il sistema costruttivo adottato, nonchè sotto l'osservanza delle prescrizioni. Il proprietario e l'assuntore dei lavori sono entrambi responsabili di ogni eventuale inosservanza alle norme generali di leggi e di regolamenti comunali come delle modalità esecutive fissate nella presente licenza di costruzione.

Alla presente si allega in restituzione, debitamente vistato, un esemplare di ciascuno dei disegni presentati.

Le spese di approvvigionamento idrico, gas, luce e di smaltimento di acque e rifiuti fanno carico esclusivo al proprietario.

Il presente nulla osta non solleva quest'ultimo dai vincoli dell'ordinanza N. 707 emessa l'11-1-61 dal Comando della I ZAT.

Resta inoltre inteso che per le sovrastrutture in cemento armato occorre la preventiva autorizzazione della Prefettura di Milano.

Il corpo verso strada è vincolato ad uffici ed abitazione

per i dipendenti
21/4/62

Il



IL SINDACO

[Handwritten signature]

Pregano - Milano Via Piana 43 - Tel. 506476

Pratica N.

44



COMUNE DI BRESSO

PROVINCIA DI MILANO

Al Signor Sindaco di

BRESSO

Il Sottoscritto AMBROSIONI OTTAVIO

nel Comune di Milano

residente ~~in via G. Galvani n. 10~~ in via Donatello 33 avendo ottenuto il

nulla osta in data 7/10/1961 n. 4425 per la costruzione di Casa civile e annesso capannone e servizi.

Mappale N. 95d in Via G. Galvani n. 10
99g

il permesso di abitabilità per la suddetta costruzione.

Allegati alla presente:

Ricevuta N. 412 in data 15/10/1963 rilasciata dall'Ufficio del Registro

1° Ufficio I. G. E. Roma - C/C. n. 3/45000 Per la somma di L. 60.000,=

Concessioni Governative comprovante il pagamento della prescritta tassa di concessione Governativa:

Bolletta N. 1593 in data 10/11/1962 per la somma di L. 69.770,=

rilasciata dal locale Ufficio Imposte di Consumo, comprovante il pagamento sui materiali da costruzione impiegati.

Bolletta N. 847 in data 14/10/63 per la somma di L. 27.400,= (vani n. 15)

comprovante il pagamento del diritto fisso per la prescritta visita dell'Ufficiale Sanitario. IGE 3,3% 905,=(locali" 41)

Allegati: 2 disegni e 3 ricevute di cui sopra Totale L. 28.305,=

Con osservanza

il 15 Ottobre 1963

ANIA COMPRESSA

il richiedente

V M C

AMBROSIONI OTTAVIO

N. _____ prot.

Visto: si trasmette all'Ufficiale Sanitario per gli accertamenti e relativo nulla osta.

IL SINDACO

SOPRALUOGO DELL' UFFICIALE SANITARIO

1) I muri sono convenientemente prosciugati? **SI**

2) La costruzione presenta difetti di aria o di luce? **NO**

3) Come avviene lo smaltimento delle acque usate?

cisterna a fondo perdente con fossa biologica

4) Come avviene lo smaltimento delle materie escrementizie?

idem e s.

5) Come avviene la raccolta e lo smaltimento delle immondizie domestiche?

immondiziario centrale e bidoni di raccolta

6) Vi è possibilità di inquinamento del sottosuolo? **NO**

7) La costruzione è munita di latrine? **SI**

di acquai? **SI**

Le latrine, gli acquai e gli altri

eventuali scaricatori sono costruiti e collocati in maniera da evitare esalazioni dannose ed infiltrazioni?

8) La costruzione è munita di acqua potabile? **SI**

RIPARTIZIONE DEI LOCALI

PIANI	Appartamenti N.	Vani utili (Stanze) N.	Vani acces. N.	TOTALE N.	Altri vani N.	TOTALE GENERALE N.
Scantinato						
Seminterrato						
Rialzato uffici		4	1	5	=	5
1°	3	8	6	14	=	14
2°	3	8	6	14	=	14
3°	3	8	6	14	=	14
4°	3	8	6	14	=	14
5°						
6°						
Totale	12	36	19	61	=	61



La nuova costruzione consta di 36 locali ad uso abitazione
più 12 servizi

Il sottoscritto Ufficiale Sanitario, sulla risultanza del sopralluogo eseguito, dichiara che

NULLA OSTA

al rilascio del richiesto permesso di abitabilità dello stabile di proprietà del Sig.

AMBROSIONI Ottavio

il 30 ottobre 1963

L'Ufficiale Sanitario



SOPRALUOGO DEL TECNICO COMUNALE

1) La costruzione è stata eseguita come da progetto? *si*

2) Sono stati rispettati i punti di linea e di livello? *si*

3) È stato eseguito il collaudo delle opere?

*Sede del Comune di Prefettura N° 08617 C.R.
del 7 settembre 1962
NS/ Protocollo edilizio n° 1/62*



18-12-1963

IL TECNICO COMUNALE

f. t. e. p. l.

Rilasciato permesso di abitabilità il giorno

col N. *44*

IL SINDACO

[Signature]

Protocollo N. 44

COMUNE DI BRESSO
PROVINCIA DI MILANO

CERTIFICATO DI ABITABILITA'

IL SINDACO

Vista l'istanza del Signor AMEROSIONI OTTAVIO

Resid. a Milano in Via Donatello 33

perchè venga dichiarato abitabile

la (1) **Costruzione** della casa (2) **Urbana** di proprietà

di **Ambrosioni Ottavio**

sita in **Bresso** Via **Donatello** N. **32**
composta di N. **36** vani utili e N. **25** vani accessori, mappale N. **85d e 99g**



Visto il referto del Tecnico comunale in data **12.12.1963**
Visto il rapporto dell'ufficiale sanitario in data **10.12.1963**
Vista la ricevuta N. **15** in data **10.12.1963** comprovante il pagamento all'Ufficio del Registro della prescritta tassa di concessione governativa;

Vista la dichiarazione dell'Ufficio imposte consumo che è stata soddisfatta l'imposta sul materiale da costruzione impiegato;

Visto l'articolo 221 del T. U. delle Leggi sanitarie, 27 luglio 1934, n. 1265;

Visto il Regolamento comunale d'igiene;

AUTORIZZA

L'ABITABILITÀ della casa sopra descritta a tutti gli effetti di legge.

li **18. Dicembre 1963**



IL SINDACO

[Signature]

(1) Costruzione, ricostruzione, sopraelevazione o modificazione urbana o rurale.

all. 16..pratiche edilizie box - SUB 124





COMUNE DI BRESSO

PROVINCIA DI MILANO

CONCESSIONE PER ESECUZIONE LAVORI EDILI

IL SINDACO

Vista la domanda de **Ing. CONSIGLIERE Michele**

in data **28/06/83** con la quale chiedo la **voltura della concessione per costruire edificio industriale uso magazzino-uffici-alloggio custode - esposizione** in Zona **Industriale D** del P.R.G. vigente, sul Mapp. N. **9-10p-11-12** Foglie **1** della **Proprietaria Carolina Romani ang. Via Veneto**

Visti i disegni allegati alla domanda stessa

Sentito il parere favorevole della Commissione Edilizia in data **18/05/83**

Visto il referto del Tecnico comunale in data **18/05/83**

Visto il parere favorevole dell'Ufficiale Sanitario in data **18/05/83**

Vista l'approvazione dei Vigili del Fuoco del **1 GIU. 1983**

Vista l'impegnativa per assunzione di vincoli del **20/06/83**

Vista la convenzione con il Comune del

Vista la ricevuta dei contributi n. **700** del **05/06/83**

Vista la ricevuta del pagamento per i contributi dovuti alla Cassa di Previdenza dei Professionisti n. **654** del **19 LUG. 1983**

Nulla - Osta alla **voltura della CONCESSIONE**

Con decorrenza **- 1 GIU. 1983**

all'**EDICOM con sede in Milano via Luibelli, 8**

per **eseguire i lavori**

di cui si tratta, salvi e riservati i diritti di terzi e sotto l'osservanza delle vigenti disposizioni in materia di edilizia e urbanistica, di igiene, di fognatura, di antinquinamento e di polizia locale ed in conformita al progetto approvato di cui è allegata una serie completa degli elaborati, bollati con marche annullate con il timbro d'Ufficio e visti dal Sindaco.

I lavori dovranno essere iniziati entro un anno dalla data di decorrenza della concessione e cioè entro il **- 1 GIU. 1984** e ultimati entro 3 anni e quindi entro il **- 1 GIU. 1986**

La concessione è condizionata: **1) all'osservanza delle modalità esecutive a tergo specificate; 2) a vincolare un'ulteriore superficie interna alla proprietà di mq. 31 a " PARCHEGGIO USO PUBBLICO " per la zona commerciale.**

N.B. la presente sostituisce e annulla quella di pari numero e data rilasciata all'Ing. Consigliere Michele.

I proprietari, il Direttore dei lavori e l'assuntore dei lavori sono responsabili di ogni eventuale inosservanza alle disposizioni di legge, dei regolamenti comunali e delle modalità esecutive fissate nella presente concessione

5 LUG. 1983



Il Sindaco

Assessore all'Edilizia

[Handwritten signature]

CONTRATTO DI CONCESSIONE
MODALITA' ESECUTIVE

Io sottoscritto Messo Comunale di Bresso ho notificato il presente atto al Sig. Guido Gualino mediante consegna fatta a mani di Brunella Bresso, il 28.12.83

IL RICEVENTE
[Signature]



IL MESSO COMUNALE
Aragona Gisberta

MODALITA' ESECUTIVE

- 1) Non potranno all'atto esecutivo apportarsi modifiche al progetto senza la preventiva concessione del Comune.
- 2) Il titolare della concessione, prima dell'inizio dei lavori, è tenuto a dare preavviso scritto delle date di inizio dei lavori stessi e contemporaneamente (se non comunicato prima), a fornire il nominativo e l'indirizzo dell'impresa esecutrice e del direttore dei lavori, ed a richiedere i punti fissi di linea e di livello.
Nel caso di sostituzione dell'impresa o del direttore dei lavori il titolare della concessione dovrà immediatamente segnalare al Comune il nuovo nominativo garantendo la continuità della direzione dei lavori da parte di un tecnico iscritto all'albo, nei limiti di competenza professionale.
- 3) A cura del direttore dei lavori e della impresa è fatto obbligo di richiedere, in quelle relative all'inizio dei lavori, due copie all'Amministrazione delle opere rustiche, oltre al completamento dell'opera di finitura a cura dell'impresa.
- 4) L'esecuzione delle strutture deve essere inoltrata preventivamente al Comune prima dell'inizio dei lavori e data scrupolosa osservanza della legge relativa n. 108 del 5.11.71. La copia vistata dal Genio Civile deve essere tenuta in cantiere per il controllo.
- 5) Chi fabbrica non deve mai ingombrare le vie e spazi pubblici adiacenti alle fabbriche, deve osservare tutte le cautele atte a rimuovere ogni pericolo di danno a persone e a cose, deve evitare per quanto è possibile gli incognodi che i terzi possano risentire dalle esecuzioni di tali opere e danno intralcio alla circolazione.
- 6) Il luogo destinato all'opera deve essere chiuso con assito lungo i lati prospicienti le vie o spazi pubblici, impedendo l'accesso alle persone estranee al lavoro.
- 7) Per le eventuali occupazioni di aree pubbliche si deve ottenere speciale autorizzazione dell'Ufficio tecnico comunale. Le aree così occupate devono essere restituite nel pristino stato, a lavoro ultimato, e prima su richiesta dell'Ufficio comunale, nel caso che la costruzione venisse abbandonata o sospesa oltre un certo tempo.
- 8) Le manomissioni del suolo pubblico sono regolati nei modi fissati nello apposito disciplinare e deve usarsi ogni cautela per non danneggiare le opere esistenti nel suolo, soprasuolo, o sottosuolo di pertinenza della pubblica amministrazione o di privati concessionari.
- 9) Gli assiti di cui al paragrafo 6 od altri ripari devono essere imbiancati agli angoli salienti a tutta altezza e muniti, pure agli angoli, di una lanterna a vetri rossi da mantenersi accesa dal tramonto al levar del sole, secondo l'intero orario della pubblica illuminazione stradale. Questa lanterna deve essere collocata in modo ed avere dimensioni tali da rendere facilmente visibili il recinto od il riparo su cui è collocata.
- 10) L'Ufficio comunale fa esplicita riserva in ordine alle tasse speciali ed agli eventuali canoni, precari, ecc., che risultassero applicabili ad opere ultimate a termini dei relativi regolamenti.

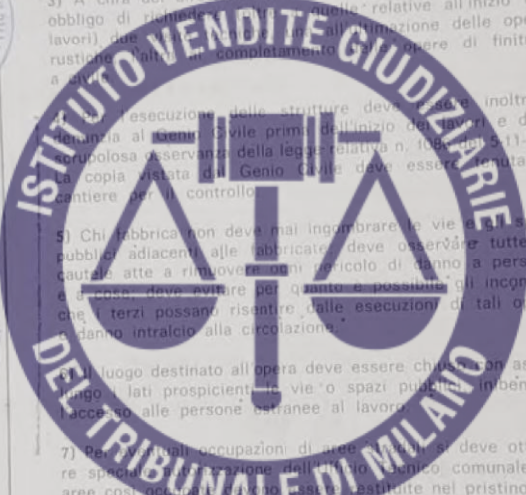

Messa Comune di Bresso

53/83

VARIANTE



Approvazione Commissione
Data del
1985
Bressano
SADACO
SOCIETA' PRIVATA
[Signature]

IL COMMITTENTE
EDICOM S.p.A.
[Signature]

Dr. Ing. Gaetano Brambilla
Via Passione n. 4 - Milano
Tel. 794242 - 792737
[Signature]

L'IMPRESA ESECUTRICE

* VARIANTE ALLA CONCESSIONE N° 53/83 del 1/6/83

PROGETTO N° 	TAVOLA CONTEGGI E PLANIVOLUMETRICA (PROGETTO NUOVO EDIFICIO INDUSTRIALE)		Dr. Ing. Gaetano Brambilla Via Passione n. 4 - Milano Tel. 794242 - 792737	PROPRIO EDICOM S.p.A. - COMUNE DI BRESCIO -
	DATA FEB 83 AGG. APR. 83	SCALA 1:500 AGG. APR. 84		
CONCESSIONE	MAGG. 83			

PLANIMETRIA
 (PRODOTTO
 IN UNO DEI LABORATORI
 AUTORIZZATI)
 1:10000
 APR. 83
 MAPPA 83

55183
 VALUTATE

Approvato dal Comune
 Bolzano n. 8 del 20/04/83
 Firmato il 11/04/83
 G. BENTIVOGLIO
 Sindaco



IL COMMITTENTE
 IL DIRETTORE DEI LAVORI

IL CONTRATTANTE
EPICOM s.p.a.
 Via Prati 10 - Milano
 Tel. 02/80321737

L'IMPRESA ESECUTRICE

IN VARIANTE ALLA CONCESSIONE N° 83/83 del 1/6/83

<p>IMMAGINE IN</p> <p>1</p>	<p>TAVOLA CONTEGGI E PLANIMETRIA (CANTIERO NUOVO) (CANTIERO INTERMEDIO) DATA 20.03.83 MAPPA 83</p>	<p>IL SIG. FABRIZIO BIRNELLER Via Prati n. 4 - Milano Tel. 79.0249 - 79.0237 P. CANTIERO VIA C. BENTIVOGLIO - CANTIERO DI BICOGLIO</p>
-----------------------------	---	--

TABELLA CONTEGGI

ISTITUTO VENDITE GIUDIZIARIE
 DEL TRIBUNALE DI MILANO

AREA ANGELOTTA (M. 4182,67)
 AREA ANTONIO TOMANI (M. 1000,00)
 AREA ANTONIO TOMANI (M. 220,00)
 AREA ANTONIO TOMANI (M. 1032,06)
 AREA ANTONIO TOMANI (M. 2753,59)
 AREA ANTONIO TOMANI (M. 167,85)
 AREA ANTONIO TOMANI (M. 1785,89)

AREA ANTONIO TOMANI (M. 1000,00)
 AREA ANTONIO TOMANI (M. 220,00)
 AREA ANTONIO TOMANI (M. 1032,06)
 AREA ANTONIO TOMANI (M. 2753,59)
 AREA ANTONIO TOMANI (M. 167,85)
 AREA ANTONIO TOMANI (M. 1785,89)

AREA ANTONIO TOMANI (M. 1000,00)
 AREA ANTONIO TOMANI (M. 220,00)
 AREA ANTONIO TOMANI (M. 1032,06)
 AREA ANTONIO TOMANI (M. 2753,59)
 AREA ANTONIO TOMANI (M. 167,85)
 AREA ANTONIO TOMANI (M. 1785,89)

ALTERAZIONE PROGETTO H. 850
 H. 75,65 < 418,00

ESPANSIONE DAL CANTIERE DI LATO OVEST M. 5500 > M. 5600 (16.4.1980)

PROGETTO MACCHINA (N° 10 RECRETI)
 N° 10 RECRETI MACCHINA > (1 P.A. 10000 10000)

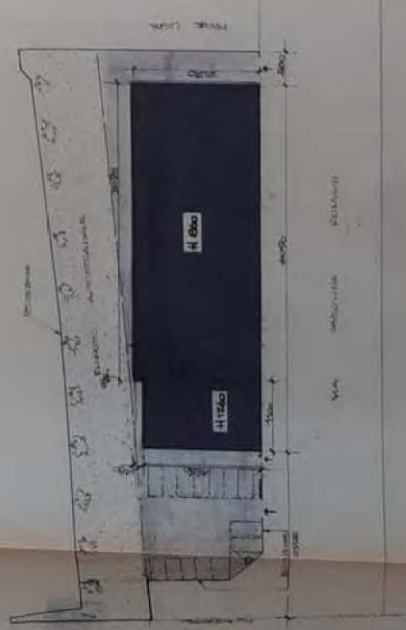

AREA IN PROGETTO
 DISEGNO ARCHITETTURA
 AREA PER CANTIERO
 CANTIERO DI BICOGLIO



COMUNE DI BRESSO

PROVINCIA DI MILANO

CONCESSIONE PER ESECUZIONE LAVORI EDILI

IL SINDACO

Vista la domanda della **EDICOM s.a.s.**

in data **22/4/1985** con la quale chiedo la concessione per **eseguire variante in adeguamento deroga ANAS di cui al Decreto Ministro LL.PP. del 16/3/1985 e formazione piano interrato uso parcheggio pubblico e privato.**

in Zona **INDUSTRIALE D** del P.R.G. vigente, sul

Mapp. **N9-10p-11-12** Foglio **1** Comuni n. **1-3-5-7-9-11 (ang. Veneto)**

Visti i disegni allegati alla domanda del **22/4/1985**
Sentito il parere favorevole della Commissione Edilizia del **28/5/1985**

Visto il referto del Tecnico Comunale di data **8/5/1985**
Visto il parere favorevole dell'Ufficiale Sanitario di data **15/5/1985**

Viste l'approvazione del foglio di fuoco del **3/9/1984** N. **139631**

Vista l'impegnativa per assunzione di rincar del **7/5/1985** Rep.

Vista la convenzione con il Comune del **7/5/1985**

Vista la ricevuta dei contributi n. **742** del **31/5/1985**

Vista la ricevuta del pagamento per i contributi dovuti alla Cassa di Previdenza dei Professionisti n. **604** del **5/6/1985** n. **114**;

Nulla - Osta alla

Con decorrenza **29 MAR 1985**

all'EDICOM s.a.s.

per eseguire i lavori

di cui si tratta, salvi e riservati i diritti di terzi e sotto l'osservanza delle vigenti disposizioni in materia di edilizia e urbanistica, di igiene, di fognatura, di antinquinamento e di polizia locale ed in conformità al progetto approvato di cui è allegata una serie completa degli elaborati, bollati con marche annullate con il timbro d'Ufficio e vistati dal Sindaco.

I lavori dovranno essere iniziati entro un anno dalla data di decorrenza della concessione e cioè entro il **29 MAR 1986** e ultimati entro 3 anni e quindi entro il **29 MAR 1988**

La concessione è condizionata **all'osservanza delle modalità esecutive a tergo specificate; e che venga affisso visibile dalla pubblica via il prescritto cartello di cui all'art. 4-IV° comma Legge 47 del 28/2/1985.**

I proprietari, il Direttore dei lavori e l'assuntore dei lavori sono responsabili di ogni eventuale inosservanza alle disposizioni di legge, dei regolamenti comunali e delle modalità esecutive fissate nella presente concessione.

29 MAR 1985



Il Sindaco

[Handwritten signature]

53/83

VARIANTE



Commissione
Appellata del
Edilizia - 8
1985
BACCO
S.P.A. PRIVATA
S.p.A.

EDICOM S.p.A.

VARIANTE AL PROGETTO APPROVATO CON LIC. N° 53/83 DEL 1/6/83

70
CD

SEZIONE A.A

(VARIANTE AL P.R.O.C. APPROV.
CON LIC. N°

25/4/84

1/100

AVV. 85

Dr. Ing. ...
Via ...
Tel. ...

PROPR. EDICOM S.p.A.

VIA C. DOMANI

BRESCIA

VARIANTE AL PROGETTO APPROVATO CON USU N. 10458 DEL 19/05/03

PROGETTO

PROF. ING. ...

10/05/03



INFORMATICA

...



53/53

VARIANTE

PROGETTO

...



EDICOM

...

VARIANTE AL PROGETTO APPROVATO CON USU N. 10458 DEL 19/05/03

SEGNARE A.A.

...

VARIANTE
20 NOV 1983

53/83



EDICOM S.p.A.

Dr. ...
Via ...
Tel. ...

2^a VARIANTE AL PROGETTO APPROVATO CON LIC. N° 53/83 DEL 1/6/83

NUMERO N°

27

PIANO INTERRATO

(VARIANTE AL PROGETTO

APPROV. LIC. N°

25/5/84 SCALE 1:100

DIC. 86

Ing. ...

Via ...

Tel. ...

PROPR. EDICOM S.p.A.

VIA C. ROMANI

PROSPETTIVE

BRESCIA

Handwritten notes and stamps on the top left page, including a date stamp "15/05/83" and a signature.

Il Tecnico Comunale
Handwritten signature and stamp.

Handwritten notes and stamps on the bottom left page, including a date stamp "15/05/83" and a signature.

Handwritten notes and stamps on the top right page, including a date stamp "15/05/83" and a signature.



VARIANTE AL PROGETTO APPROVATO CON U.C. N. 24764 del 2/1/1985

PROGETTO

PROGETTISTA

PRODOTTORE

PRODOTTORE

PRODOTTORE

Blank architectural drawing sheet.

ESCHERICHIAZIONE

ESCHERICHIAZIONE

ESCHERICHIAZIONE

ESCHERICHIAZIONE



63/133

VARIANTE

EDICOM



EDICOM

VARIANTE AL PROGETTO APPROVATO CON U.C. N. 24764

SEZIONE A-A

03

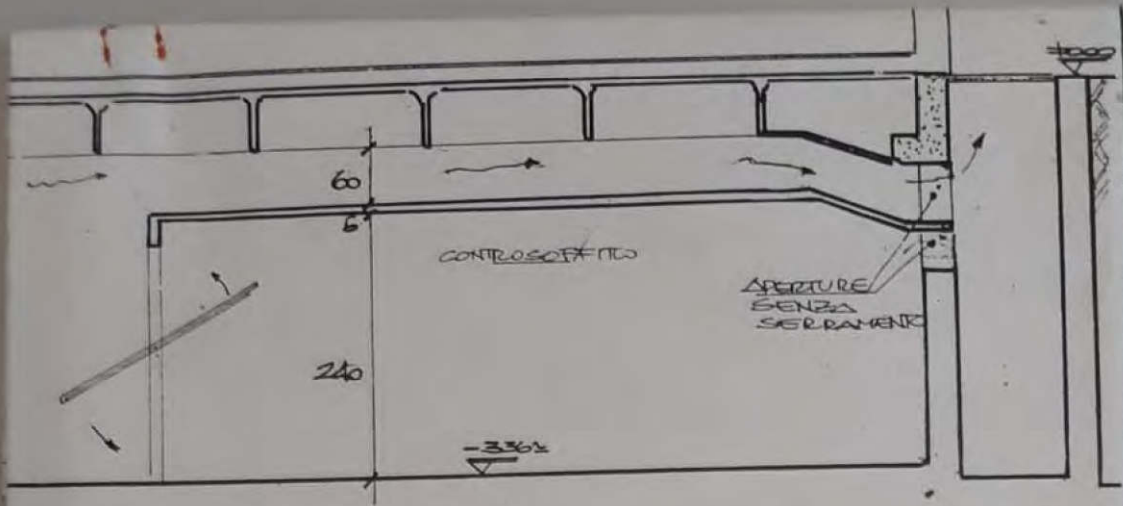

SEZIONE A-A (1/50)



EDICOM S.p.A.

2^a VARIANTE AL PROGETTO APPROVATO CON LIC. N° 53/83 DEL 1/6/83

SERIE F	PIANO INTERRATO	Ing. Ernesto Brambilla	PROGETTO
2	(VARIANTE AL PROGETTO APPROV. LIC. N° 53/83)	Via ...	
	25/5/84 1:100	PROPR. EDICOM S.p.A.	
	APPROV. 30/10/86	VIA C. ROMANI	BRESCIA
Oggetto	10/10/86		

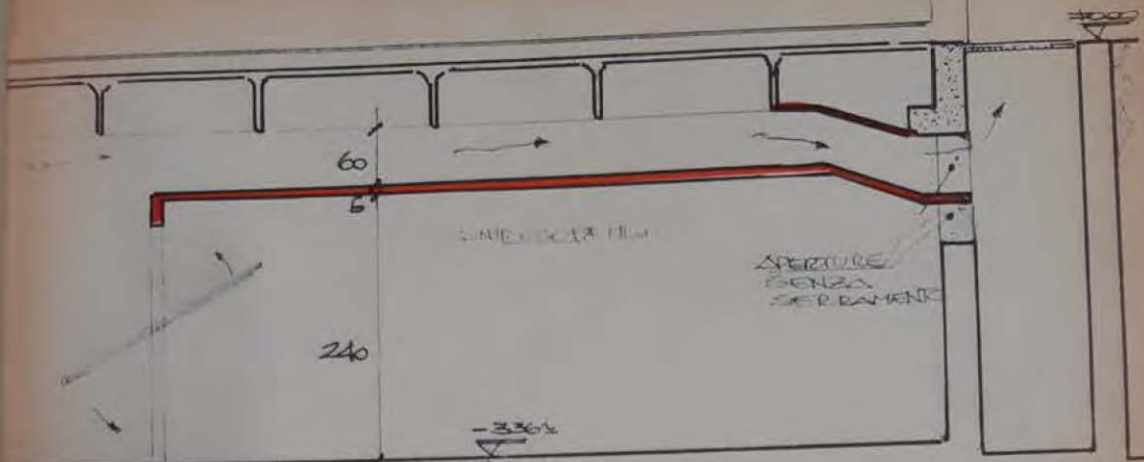

SEZIONE A.A (1:50)

VARIANTE
53/83



Approvato dalla Commissione
Edilizia seduta del
29 SET. 1987
Br. n. 26 OTT. 1987
IL SINDACO
L'ASSESSORE
ALL'EDILIZIA PRIVATA
(Arturo Calaminici)

EDICOM S.p.A.
[Signature]

[Signature]

3° VARIANTE AL PROGETTO APPROVATO CON U.C. N° 53/83 DEL 1/6/83

<p>15</p>	<p>PIANO INTERRATO (VARIANTE AL PROGETTO APPROV. U.C. N° 53/83)</p> <p>25/5/84 1:100 APRILE 85 30/10/86 10/10/86</p>	<p>PROPR. EDICOM S.p.A. VIA C. ROMANI</p>	<p>BRESCIA</p>
-----------	--	---	----------------

LOCALE
MACCHINE
SCENSORE

ESCLUSIVO DELLE UNIT

2.40

2.40

2.40

2.40



VIA



COMUNE DI BRESSO

PROVINCIA DI MILANO

CONCESSIONE PER ESECUZIONE LAVORI EDILI

IL SINDACO

Vista la domanda de lla EDICOM s.r.l.

in data 27/7/87 con la quale chiede la concessione per eseguire opere interne al P.T. e P 1° con cambio destinazione d'uso da industriale a commerciale e suddivisione posti auto al P. interrano in Zona del P.R.G. vigente, sul

Mapp N 9-10-11-12 Foglio 1 in via U. Romar

Visti i tipi e disegni allegati alla domanda stessa;

Sentito il parere della Commissione Edilizia Comunale;

Udito il riferimento del Tecnico Comunale;

Visto il parere favorevole dell'Ufficiale Sanitario;

Vista la Legge Urbanistica 17-8-1942 n. 1150 e successive modifiche ed integrazioni;

Visti i Regolamenti Comunali Edilizio e d'Igiene;

Vista la Legge Comunale e Provinciale ed il relativo Regolamento di esecuzione, vigenti;

Determinati, sentito il parere della Commissione edilizia;

i contributi di urbanizzazione in L. 137.888.315= il contributo sul costo di costru-

zione in L. 26.344.511=

Ai sensi dell'art. 1 della Legge 28-1-1977 n. 10;

Nulla - Osta alla

Con decorrenza 26 OTT. 1987

a ll'EDICOM s.r.l;

per eseguire i lavori

di cui si tratta, salvi e riservati i diritti di terzi e sotto l'osservanza delle vigenti disposizioni in materia di edilizia e urbanistica, di igiene, di fognatura, di antinquinamento e di polizia locale ed in conformità al progetto approvato di cui è allegata una serie completa degli elaborati, bollati con marche annullate con il timbro d'Ufficio e vistati dal Sindaco.

I lavori dovranno essere iniziati entro un anno dalla data di decorrenza della concessione e cioè entro il

e ultimati entro 3 anni e quindi entro il

La concessione è condizionata:

all'osservanza delle modalità esecutive a tergo specificate.

I proprietari, il Direttore dei lavori e l'assuntore dei lavori sono responsabili di ogni eventuale inosservanza alle disposizioni di legge, dei regolamenti comunali e delle modalità esecutive fissate nella presente concessione.

li 15 OTT. 1987



Il Sindaco
L'ASSESSORE
ALL'EDILIZIA PRIVATA
(Arturo Galimucci)

io sottoscritto Messo Comune di Bresso ho
notificato il presente atto al Sig. Edoardo
mediante consegna fatta a mani di Aristo Pol. Antonian
Bresso, il 11-11-81

11-11-81

Cap. Giuseppe A. M. Uccelli



Adesso

MODALITA' ESECUTIVE

1) Non potranno all'atto esecutivo apportarsi modifiche al progetto senza la preventiva concessione del Comune.
2) Il titolare della concessione, prima dell'inizio dei lavori, è tenuto a dare preavviso scritto delle date di inizio dei lavori stessi e contemporaneamente (se non comunicato prima) a fornire il nominativo e l'indirizzo dell'Impresa esecutrice e del direttore dei lavori, ed a richiedere i punti fissi di linea e di livello.
Nel caso di sostituzione dell'impresa o del direttore dei lavori il titolare della concessione dovrà immediatamente segnalare al Comune il nuovo nominativo garantendo la continuità della direzione dei lavori da parte di un tecnico iscritto all'albo, nei limiti di competenza professionale.

3) A cura del direttore dei lavori della impresa è fatto obbligo di depositare (in tre esemplari) all'inizio dei lavori) due copie in triplice copia delle opere rustiche, una al completamento dell'opera e di finitura e una all'esecuzione delle strutture, deve essere inoltrata al Genio Civile prima dell'inizio dei lavori, data di cui deve essere fatta solenne osservanza alla legge n. 1086 del 1971, copia vista dal Genio Civile deve essere tenuta in cantiere per il controllo.

5) Chi fabbrica non deve mai ingombrare le vie e gli spazi pubblici adiacenti alla fabbrica; deve osservare tutte le cautele per rimuovere ogni pericolo di danno a persone e a cose; deve evitare per quanto è possibile gli inconvenienti che i terzi possano risentire dalle esecuzioni di tali opere che entrano in circolazione.

6) Il luogo destinato all'opera deve essere chiuso con assito lungo i lati prospicienti le vie o spazi pubblici impedendovi l'accesso a persone estranee al lavoro.

7) Per eventuali lavori di manutenzione si deve ottenere speciale autorizzazione del Ufficio tecnico comunale. Le aree così occupate devono essere restituite nel pristino stato, a lavoro ultimato o anche prima su richiesta dell'Ufficio comunale, nel caso che la costruzione venisse abbandonata o sospesa oltre un certo tempo.

8) Le manomissioni del suolo pubblico sono regolati nei modi fissati nello apposito disciplinare e deve usarsi ogni cautela per non danneggiare le opere esistenti nel suolo, soprasuolo, o sottosuolo di pertinenza della pubblica amministrazione o di privati concessionari.

9) Gli assiti di cui al paragrafo 6 od altri ripari devono essere imbiancati agli angoli salienti a tutta altezza e muniti, pure agli angoli, di una lanterna a vetri rossi da mantenersi accesa dal tramonto al levar del sole, secondo l'intero orario della pubblica illuminazione stradale. Questa lanterna deve essere collocata in modo ed avere dimensioni tali da rendere facilmente visibili il recinto od il riparo su cui è collocata.

10) L'Ufficio comunale fa esplicita riserva in ordine alle tasse speciali ed agli eventuali canoni, precari, ecc., che risultassero applicabili ad opere ultimate a termini dei relativi regolamenti.



Lotto 1/11
P. 7/11

112958
MILANO

23 OT 1987



AL SIGNOR SINDACO
DEL COMUNE DI
BRESSO

OGGETTO: variante in corso d'opera al fabbricato di
via C. Romani 1/11.C.E. N° 53/83

Il sottoscritto dott. ing. MICHELE CONSIGLIERE in qualità di amm.re unico della EDICOM s.r.l. con sede in Genova via Assarotti 17/A, con la presente

VALENTE
26. OTT 1987
53/83



CHIEDO
alla S.V.I. l'approvazione della variante interna in corso d'opera al fabbricato in oggetto, di proprietà della seguente:

La variante consiste nella suddivisione del lotto n° 6 al 1° piano in 2 unità imm.ri separate e suddivise internamente con tavolati muratura, come meglio designato negli allegati disegni che si presentano in triplice copia.

La suddetta variante, non altera in alcun modo ne la superficie dell'edificio, ne la volumetria ne i prospetti architettonici.

Certo di una Sua cortese Approvazione, colgo l'occasione per porgerLe distinti saluti.

EDICOM S.r.l.

Genova li 23/10/1987



C.E. 25-11-87 n° 16-

Peru favorevole - Concensione su
20 in vendita

Al - May
Diva ped
Cecilia Freg



PARERE FAVOREVOLE
PER GIUSTIZIA
16-11-87
L'UFFICIALE SANITARIO
Luca Casquini

BOX



COMUNE DI BRESSO

PROVINCIA DI MILANO

CONCESSIONE PER ESECUZIONE LAVORI EDILI

IL SINDACO

Vista la domanda della EDICOM s.r.l.

in data 20/1/87 con la quale chiede la concessione per eseguire varianti interne al piano interrato box (eliminazione tavolati)

Mapp. N. 9-10p-11-12 Foglio 1

Visti i tipi e disegni allegati alla domanda stessa:

Sentito il parere della Commissione Edilizia Comunale.

Udito il riferimento del Tecnico Comunale.

Visto il parere favorevole dell'Ufficiale Sanitario.

Vista la Legge Urbanistica 17-8-1942 n. 1150 e successive modifiche ed integrazioni;

Visti i Regolamenti Comunali Edilizio e d'Igiene;

Vista la Legge Comunale e Provinciale ed il relativo Regolamento di esecuzione, vigenti;

Determinati, sentito il parere della Commissione edilizia:

i contributi di urbanizzazione in L. / il contributo sul costo di costruzione in L. /

Ai sensi dell'art. 1 della Legge 28-1-1977 n. 10:

Nulla Osta alla

Con decorrenza 10 DIC. 1987

all'EDICOM srl

per eseguire le varianti

di cui si tratta, salvi e riservati i diritti di terzi e sotto l'osservanza delle vigenti disposizioni in materia di edilizia e urbanistica, di igiene, di fognatura, di inquinamento e di polizia locale ed in conformità al progetto approvato di cui è allegata una serie completa degli elaborati, bollati con marche annullate con il timbro d'Ufficio e visti dal Sindaco.

I lavori dovranno essere iniziati entro un anno dalla data di decorrenza della concessione e cioè entro il / e ultimati entro 3 anni e quindi entro il /

La concessione è condizionata:

all'osservanza delle modalità esecutive a tergo specificate

I proprietari, il Direttore dei lavori e l'assuntore dei lavori sono responsabili di ogni eventuale inosservanza alle disposizioni di legge, dei regolamenti comunali e delle modalità esecutive fissate nella presente concessione.

10 DIC. 1987



Il Sindaco

MODALITA' ESECUTIVE

1) Non potranno all'atto esecutivo apportarsi modifiche al progetto senza la preventiva concessione del Comune.

2) Il titolare della concessione, prima dell'inizio dei lavori, è tenuto a dare preavviso scritto delle date di inizio dei lavori stessi e contemporaneamente (se non comunicato prima) a fornire il nominativo e l'indirizzo dell'impresa esecutrice e del direttore dei lavori, ed a richiedere i punti fissi di linea e di livello.

Nel caso di sostituzione dell'impresa o del direttore dei lavori il titolare della concessione dovrà immediatamente segnalare al Comune il nuovo nominativo garantendo la continuità della direzione dei lavori da parte di un tecnico iscritto all'albo, nei limiti di competenza professionale.

3) A cura del direttore dei lavori e della impresa è fatto obbligo di richiedere (oltre a quelle relative all'inizio dei lavori) due visite tecniche, una all'ultimazione delle opere rustiche e una al completamento delle opere di finitura civile.

4) Per l'esecuzione delle strutture deve essere inoltrata denuncia al Genio Civile prima dell'inizio dei lavori e data scrupolosa osservanza della legge relativa n. 1086 del 5-11-71. La copia vistata da Genio Civile deve essere tenuta in cantiere per i controlli.

5) Chi fabbrica non deve mai ingombrare le vie e gli spazi pubblici adiacenti alle fabbricate, deve osservare tutte le cautele atte a rimuovere ogni pericolo di danno a persone e a cose, deve evitare per quanto è possibile gli incomodi che i terzi possono risentire dalle esecuzioni di tali opere e danno intralcio alla circolazione.

6) Il luogo destinato all'opera deve essere chiuso con assito lungo i lati prospicienti le vie o spazi pubblici, inibendovi l'accesso alle persone estranee al lavoro.

7) Per eventuali occupazioni di aree stradali si deve ottenere l'autorizzazione dall'Ufficio Tecnico comunale. Le aree così occupate devono essere restituite nel pristino stato, a lavoro ultimato o anche prima su richiesta dell'Ufficio comunale, nel caso che la costruzione venisse abbandonata o sospesa oltre un certo tempo.

8) Le manomissioni del suolo pubblico sono regolati nei modi fissati nello apposito disciplinare e deve usarsi ogni cautela per non danneggiare le opere esistenti nel suolo, soprasuolo, o sottosuolo di pertinenza della pubblica amministrazione o di privati concessionari.

9) Gli assiti di cui al paragrafo 6 od altri ripari devono essere imbiancati agli angoli salienti a tutta altezza e muniti, pure agli angoli, di una lanterna a vetri rossi da mantenersi accesa dal tramonto al levar del sole, secondo l'intero orario della pubblica illuminazione stradale. Questa lanterna deve essere collocata in modo ed avere dimensioni tali da rendere facilmente visibili il recinto od il riparo su cui è collocata.

10) L'Ufficio comunale fa esplicita riserva in ordine alle tasse speciali ed agli eventuali canoni, precari, ecc., che risultassero applicabili ad opere ultimate a termini dei relativi regolamenti.

Io sottoscritto Messo Comunale di Bresso ho notificato il presente atto al Sig. Edoardo SRL mediante consegna fatta a mani del semplice Dipendente Bresso, il 10/17/1987



IL MESSO

[Handwritten signature]

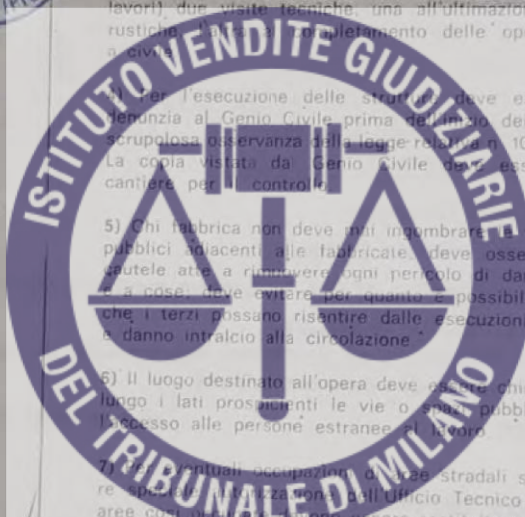

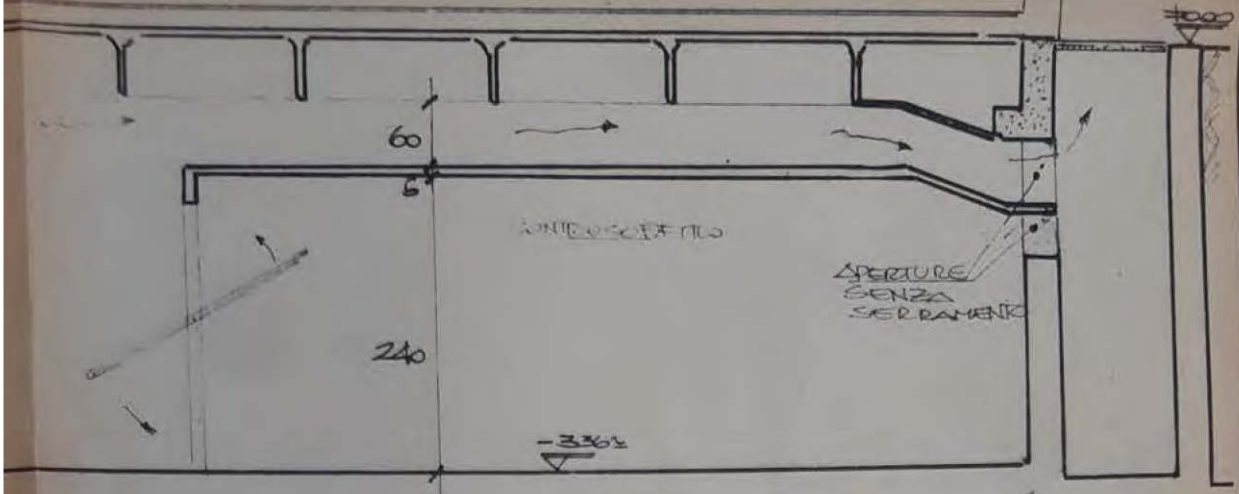

SEZIONE A-A (1:50)

VARIANTE

53/83



Approvato dalla Commissione
 nella seduta del
 25 NOV. 1987
 L. 1 DIC. 1987
 IL RINDACO
[Signature]

EDICOM S.p.A.

[Signature]

3^a VARIANTE AL PROGETTO APPROVATO CON LIC. N° 53/83 DEL 1/6/83

<p>EDICOM</p>	<p>PIANO INTERRATO (VARIANTE AL PROGETTO APPROV. LIC. N° 53/83) 25/5/84 1:100 APRILE 85 30/10/86 10/10/86</p>	<p>PROPR. EDICOM S.p.A. VIA C. ROMANI</p>	<p>BRESSANA</p>
---------------	--	--	-----------------

Handwritten notes and stamps on a document, including a circular seal and illegible text.

Stamp: TRIBUNALE DI MILANO
Stamp: TRIBUNALE DI MILANO
Stamp: TRIBUNALE DI MILANO

Stamp: TRIBUNALE DI MILANO
Stamp: TRIBUNALE DI MILANO
Stamp: TRIBUNALE DI MILANO

Handwritten notes and stamps on a document, including a circular seal and illegible text.

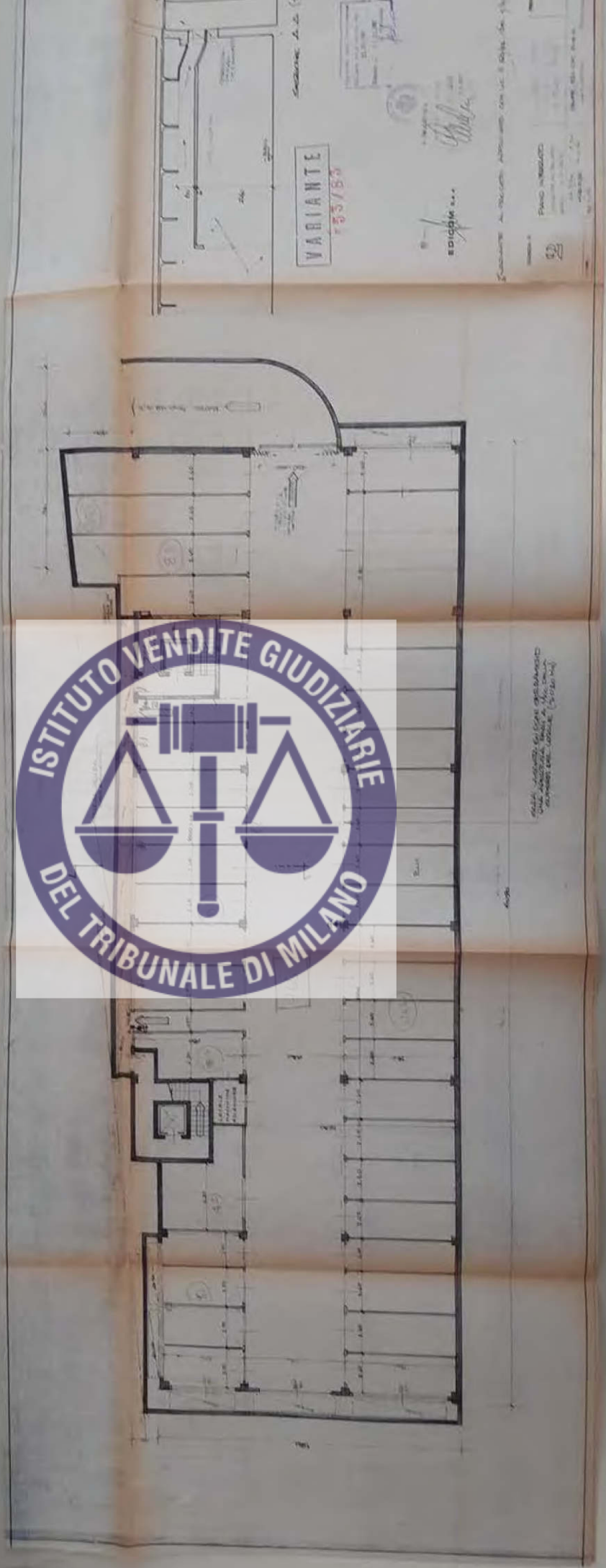

VARIANTE
753/53

EDIZIONE

PANO INGRESSO

Handwritten notes and stamps on a document, including a circular seal and illegible text.

OCAL
ACCHINE
CENSORE

630

766

2.40



2.40

2.

VIA



COMUNE DI BRESSO

PROVINCIA DI MILANO

13/87

Tutto II° Piano
Ditta SORMA

CERTIFICATO DI AGIBILITA'

IL SINDACO



- VISTA L'ISTANZA DEL 24/02/87 CON LA QUALE IL/LA SIG./DITTA
EDICOM s.r.l. HA CHIESTO IL
 CERTIFICATO DI AGIBILITA' SPECIFICA PER I LOCALI POSTI IN QUESTA VIA/
 PIAZZA CAROLINA ROMANI N° 1/11 SITUATI AL PIANO
2° DI COMPLESSIVI MQ. 236
 PER POTER IVI ESERCITARE L'ATTIVITA' : AGIBILITA' GENERICA

- VISTI I PARERI DEGLI URBANI TECNICI;
- VISTO IL PARERE FAVOREVOLE DELL'U.S.S.L. 66 IN DATA 13.4.87 ;
- VISTO L'ART. 5 DEL REGOLAMENTO EDILIZIO IN VIGORE;
- VISTO L'ART. 278 E SUCCESSIVI DEL REGOLAMENTO COMUNALE DI IGIENE IN VIGORE;



I LOCALI POSTI IN QUESTA VIA/PIAZZA CAROLINA ROMANI
 N. 1/11 SITUATI AL PIANO 2°

AGIBILI

PER L'ATTIVITA' ANZI INDICATA.

SONO FATTI SALVI I DIRITTI DI TERZI ED I REGOLAMENTI CONDOMINIALI ED A
 CONDIZIONE CHE IL RICHIEDENTE SI IMPEGNI FIN DA ORA AD ELIMINARE OGNI
 RUMORE OD ESALAZIONE NOCIVA O MOLESTA AL VICINATO.

LA PRESENTE NON COSTITUISCE LICENZA AD ESERCIRE, MA E' RIFERITA ESCLUSI-
 VAMENTE AI LOCALI.

BRESSO, LI' 14 MAG. 1987



IL SINDACO

L'AGROSCOPPE
ATA



COMUNE DI BRESSO

PROVINCIA DI MILANO



BAR

CERTIFICATO DI AGIBILITA'

IL SINDACO

- VISTA L'ISTANZA DEL 10.9.87 CON LA QUALE IL/LA SIG./DITTA
EDICOM s.r.l. HA CHIESTO IL
 CERTIFICATO DI AGIBILITA' SPECIFICA PER I LOCALI POSTI IN QUESTA VIA/
 PIAZZA VIA CAROLINA ROMANI N° 1/11 SITUATI AL PIANO
TERRA ZONA CENTR. DI COMPLESSIVI MQ. 80
 PER POTER IVI ESERCITARE L'ATTIVITA' AGIBILITA' GENERICA



- VISTI I PARERI DEGLI ORGANI TECNICI;
- VISTO IL PARERE FAVOREVOLE DELL'U.S.S.L. 66 IN DATA 13.10.87 ;
- VISTO L'ART. 5 DEL REGOLAMENTO EDILIZIO IN VIGORE;
- VISTO L'ART. 278 E SUCCESSIVI DEL REGOLAMENTO COMUNALE DI IGIENE IN VIGORE;

D I C H I A R A

I LOCALI POSTI IN QUESTA PIAZZA CAROLINA ROMANI
 N. 1/11 SITUATI AL PIANO TERRA ZONA CENTRALE

A G I B I L I

PER L'ATTIVITA' ANZI INDICATA.

SONO FATTI SALVI I DIRITTI DI TERZI ED I REGOLAMENTI CONDOMINIALI ED A
 CONDIZIONE CHE IL RICHIEDENTE SI IMPEGNI FIN DA ORA AD ELIMINARE OGNI
 RUMORE OD ESALAZIONE NOCIVA O MOLESTA AL VICINATO.

LA PRESENTE NON COSTITUISCE LICENZA AD ESERCIRE, MA E' RIFERITA ESCLUSI-
 VAMENTE AI LOCALI.

BRESSO, LI' 26 OTT. 1987



IL SINDACO
 L'ASSESSORE
 ALL'EDILIZIA PRIVATA

Dino Sgarbi



COMUNE DI BRESSO

PROVINCIA DI MILANO



ESPOSIZIONE
MOBILITÀ PIZZI

CERTIFICATO DI AGIBILITÀ

IL SINDACO

- VISTA L'ISTANZA DEL 17/4/87 CON LA QUALE IL/LA SIG./DITTA
EDICOM CON SEDE IN GENOVA VIA ASSEROTTI N° 17/A HA CHIESTO IL
 CERTIFICATO DI AGIBILITÀ SPECIFICA PER I LOCALI POSTI IN QUESTA VIA/
 PIAZZA VIA CAROLINA ROMANI N° 1/11 SITUATI AL PIANO
TERRA DI COMPLESSIVI MQ. 563
 PER POTER IVI ESERCITARE L'ATTIVITÀ ATTIVITÀ GENERALE LIMITATAMENTE

PER LA PARTE LATO OVEST

- VISTI I PARERI DEGLI ORGANI TECNICI:

- VISTO IL PARERE FAVOREVOLE DELL'U.S.S.L. 66 IN DATA 12 0 1987 ;

- VISTO L'ART. 5 DEL REGOLAMENTO EDILIZIO IN VIGORE;

- VISTO L'ART. 278 E SUCCESSIVI DEL REGOLAMENTO COMUNALE DI IGIENE IN VIGORE;

D I C H I A R A

I LOCALI POSTI IN QUESTA VIA/PIAZZA VIA CAROLINA ROMANI

N. 1/11 SITUATI AL PIANO TERRA

A G I B I L I

PER L'ATTIVITÀ ANZI INDICATA.

SONO FATTI SALVI I DIRITTI DI TERZI ED I REGOLAMENTI CONDOMINIALI ED A
CONDIZIONE CHE IL RICHIEDENTE SI IMPEGNI FIN DA ORA AD ELIMINARE OGNI
RUMORE OD ESALAZIONE NOCIVA O MOLESTA AL VICINATO.

LA PRESENTE NON COSTITUISCE LICENZA AD ESERCIRE, MA È RIFERITA ESCLUSI-
VAMENTE AI LOCALI.

BRESSO, LI' 12 NOV. 1987



IL SINDACO

L'ASSESSORE ALL'EDILIZIA PRIVATA

(Dott. Ugo Sgarbi)



COMUNE DI BRESSO

PROVINCIA DI MILANO

37/87

Lotto 1°
loc. ARUET

CERTIFICATO DI AGIBILITA'

IL SINDACO

- VISTA L'ISTANZA DEL 23 NOV. 1987 CON LA QUALE IL/LA SIG./DITTA
EDICOM s.r.l. HA CHIESTO IL

CERTIFICATO DI AGIBILITA' SPECIFICA PER I LOCALI POSTI IN QUESTA VIA/
PIAZZA CAROLINA ROMANI N° 1/11 SITUATI AL PIANO
1° lato Nord-Ovest DI COMPLESSIVI NO. 140

PER POTER IVI ESERCITARE L'ATTIVITA' : GENERICA

- VISTI I PARERI DEGLI ESPERTI TECNICI:

- VISTO IL PARERE FAVOREVOLE DELL'U.S.S.L. 66 IN DATA 25.11.87 :

- VISTO L'ART. 5 DEL REGOLAMENTO EDILIZIO IN VIGORE;

- VISTO L'ART. 278 E SUCCESSIVI DEL REGOLAMENTO COMUNALE DI IGIENE IN VIGORE:



I LOCALI POSTI IN QUESTA VIA/PIAZZA CAROLINA ROMANI
N. 1/11 SITUATI AL PIANO 1° lato Nord-Ovest

AGIBILI

PER L'ATTIVITA' ANZI INDICATA.

SONO FATTI SALVI I DIRITTI DI TERZI ED I REGOLAMENTI CONDOMINIALI ED A
CONDIZIONE CHE IL RICHIEDENTE SI IMPEGNI FIN DA ORA AD ELIMINARE OGNI
RUMORE OD ESALAZIONE NOCIVA O MOLESTA AL VICINATO.

LA PRESENTE NON COSTITUISCE LICENZA AD ESERCIRE, MA E' RIFERITA ESCLUSI-
VAMENTE AI LOCALI.

BRESSO, LI' 22 DIC. 1987



IL SINDACO
PROSESSORI PRIVATA
(Don. Luigi Segardi)



COMUNE DI BRESSO

PROVINCIA DI MILANO

Gobin Ferraris
N° 5/83



CERTIFICATO DI AGIBILITA'

IL SINDACO

- VISTA L'ISTANZA DEL 16.12.87 CON LA QUALE IL/LA SIG./DITTA
EDICOM CON SEDE IN GENOVA VIA ASSAROTTI 17/A HA CHIESTO IL

CERTIFICATO DI AGIBILITA' SPECIFICA PER I LOCALI POSTI IN QUESTA VIA/
PIAZZA VIA CAROLINA ROMANI 1/11 SITUATI AL PIANO
PRIMO DI COMPLESSIVI N° 2

PER POTER IVI ESERCITARE L'ATTIVITA' DI AGIBILITA' AGENZIA AGENERICA LIMITATAMENTE
AI LOTTI N° 1/11

- VISTI I PARERI DEGLI ORGANI TECNICI;
- VISTO IL PARERE FAVOREVOLE DELL'UNIONE SINDACALE IN DATA 10 MAR 1988;
- VISTO L'ART. 5 DEL REGOLAMENTO EDILIZIO IN VIGORE;
- VISTO L'ART. 278 SUCCESSIVI DEL REGOLAMENTO COMUNALE DI POLIZIA IN VIGORE;



DICHIARA
I LOCALI POSTI IN QUESTA VIA/PIAZZA VIA CAROLINA ROMANI
N. 1/11 SITUATI AL PIANO PRIMO

AGIBILI

PER L'ATTIVITA' ANZI INDICATA.

SONO FATTI SALVI I DIRITTI DI TERZI ED I REGOLAMENTI CONDOMINIALI ED A
CONDIZIONE CHE IL RICHIEDENTE SI IMPEGNI FIN DA ORA AD ELIMINARE OGNI
RUMORE OD ESALAZIONE NOCIVA O MOLESTA AL VICINATO.

LA PRESENTE NON COSTITUISCE LICENZA AD ESERCIRE, MA E' RIFERITA ESCLUSI-
VAMENTE AI LOCALI.

BRESSO, LI' 29 MAR 1988



IL SINDACO
L'ASSESSORE ALL'EDILIZIA PRIVATA



COMUNE DI BRESSO

PROVINCIA DI MILANO

№ 15/88

CERTIFICATO DI AGIBILITA'

IL SINDACO

- VISTA L'ISTANZA DEL 22/11/1988 CON LA QUALE IL/LA SIG./DITTA
EDICOM S.r.l. HA CHIESTO IL

CERTIFICATO DI AGIBILITA' SPECIFICA PER I LOCALI POSTI IN QUESTA VIA/

~~VIA~~ C. Romani N. 1/11 SITUATI AL PIANO

terreno e 1°

PER POTER IVI ESERCITARE L'ATTIVITA' : Commercio di zona e terziaria
Generica

- VISTI I PAREMI DEGLI ORGANI TECNICI;

- VISTO IL PARERE FAVOREVOLE DELL'U.S.S.L. 56 IN DATA 12/12/1990 ;

- VISTO L'ART. 5 DEL REGOLAMENTO EDIFICIO IN VIGORE;

- VISTO L'ART. 278 E SUCCESSIVI DEL REGOLAMENTO COMUNALE DI IGIENE IN VIGORE;

D I C H I A R A

I LOCALI POSTI IN QUESTA VIA/~~VIA~~ C. Romani

N. 1/11 SITUATI AL PIANO terreno e 1°

A G I B I L I

PER L'ATTIVITA' ANZI INDICATA.

SONO FATTI SALVI I DIRITTI DI TERZI ED I REGOLAMENTI CONDOMINIALI ED A
CONDIZIONE CHE IL RICHIEDENTE SI IMPEGNI FIN DA ORA AD ELIMINARE OGNI
RUMORE OD ESALAZIONE NOCIVA O MOLESTA AL VICINATO.

LA PRESENTE NON COSTITUISCE LICENZA AD ESERCIRE, MA E' RIFERITA ESCLUSI-
VAMENTE AI LOCALI.

BRESSO, LI' 13 DIC. 1990



IL SINDACO
(Primiano Scorbino)