

MODULARIO
F. rig. rend. 497



MINISTERO DELLE FINANZE
DIPARTIMENTO DEL TERRITORIO
CATASTO EDILIZIO URBANO (RDL 13-4-1939, n. 652)

MOD. **BN** (CEU)

LIBRO
200

Planimetria di u.i.u. in Comune di SORBOLO via CASALTONE STR. del CANALE civ. 72.....

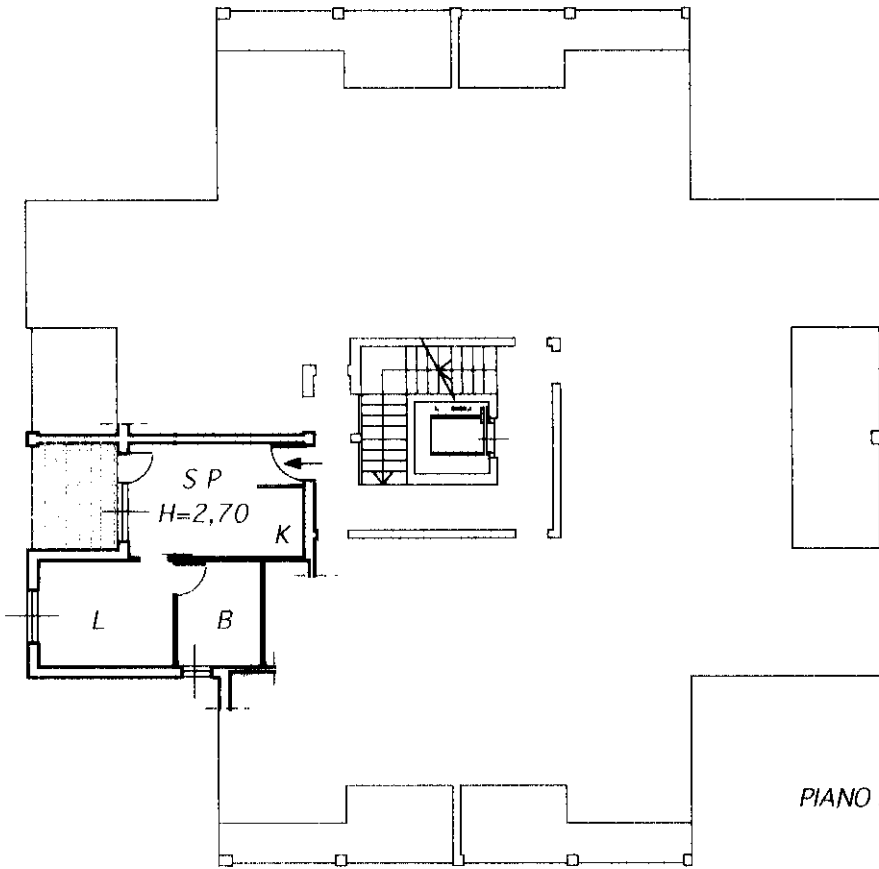

PIANO SECONDO

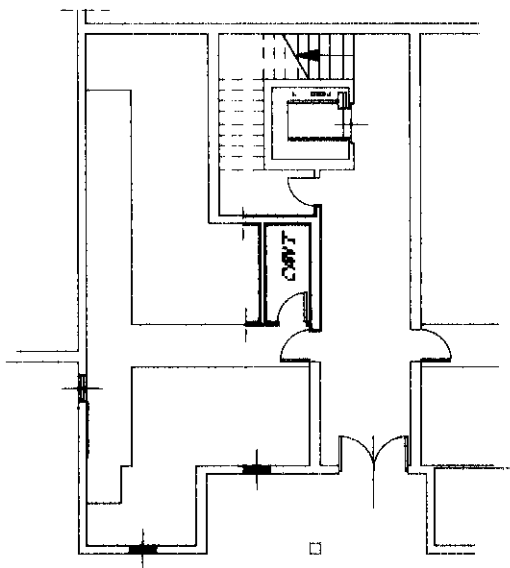

PIANO TERRA
H=2,40

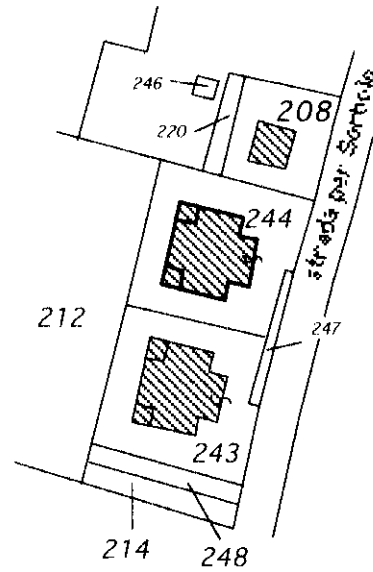

Plan. scala 1:200
Comune di Sorbolo
Foglio 39 mapp.244

ORIENTAMENTO

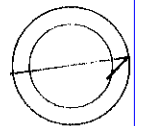

SCALA DI 1:200

Dichiarazione di N.C.
Denuncia di variazione
Ultima planimetria in atti

Compilata dal
(Titolo, cognome e nome)
DOTT. ING. AIELLO GIORGIO

RISERVATO ALL'UFFICIO

66667

Data presentazione: 06/04/2001 - Data: 10/02/2024 - n. T20151 - Richiedente: FLSLSS68M43G337G

Totale Schede: 2 - Formato di acquisizione: A4(210x297) - Formato Supporto Grafico: A4(210x297)
n. 244 sub. 9 della provincia di PARMA n. 589

data 22/03/01 Firma *[Signature]*

6 APR 2001

Catasto di Fabbricati - Situazione al 10/02/2024 - Comune di SORBOLO MEZZANI(M411) - < Sez. urbana 001 - Foglio 39 - Particella 244 - Subalterno 9 >
STRADA DEL CANALE n. 72 Piano T-2

N=7400

E=8900

