

Allegato 3

Planimetrie catastali aggiornate





N=35500

E=-18600

1 Particella: 267

MODULARIO
P. n. 19/1984 487



MINISTERO DELLE FINANZE

MOD. B (Nuovo Catasto Edilizio Urbano)

DIREZIONE GENERALE DEL CATASTO E DEI SERVIZI TECNICI ERARIALI

Lire
150

NUOVO CATASTO EDILIZIO URBANO

(IL DECRETO-LEGGE 15 APRILE 1980, N. 482)

Planimetria dell'immobile situato nel Comune di SUTRI Via loc. Montepiaceo
Ditta PATACCHIOLA FELICE n. Roma P.A. 4-35 qst. 1/2; MAUTONE ANNA MARIA n. Roma P.A. 4-35 qst. 1/2
Allegata alla dichiarazione presentata all'Ufficio Tecnico Erariale di VT

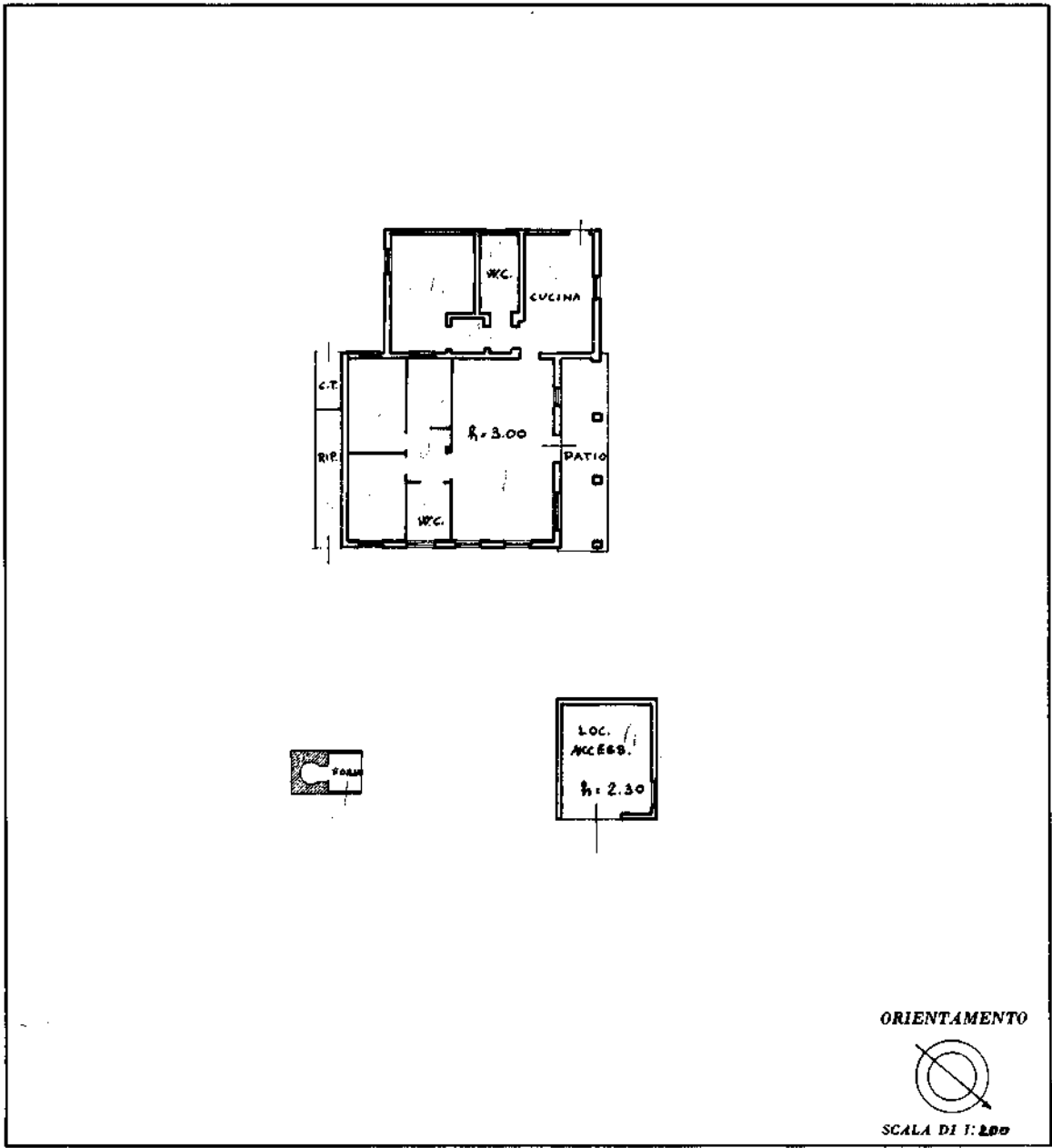

SPAZIO RISERVATO PER LE ANNOTAZIONI D'UFFICIO	
DATA	
PROT. N°	

Compilata dal Geom. Giovanni Baccolin
(Titolo, nome e cognome del redattore)
 Iscritto all'Albo dei Geometri della Provincia di VT
 DATA 18-11-85
 Firma: *Baccolin*

Ultima planimetria in atti

invari 01

Catasto dei Fabbricati - Situazione al 06/03/2023 - Comune di SUTRI(L017) - < Foglio 7 - Particella 267 - Subalterno 2 >

Firmato D:\Z\INDICHI\INTELLI\ERIE\Scand\TARUBAPEC S.P.A. NG CA 3 Serial#: 1998a141b38729a8622896aa43329075

