



N=4959800

1 Particella: 265

E=1648200

Firmato Da: SANSONE CAMILLO Emesso Da: ARUBAPEC S.P.A. NG CA 3 Serial#: a6eaa5ae61f7129b9740e0662050ee



DIREZIONE GENERALE DEL CATASTO E DEI SERVIZI TECNICI ERARIALI
NUOVO CATASTO EDILIZIO URBANO
 Planimetria dell'immobile situato nel Comune di **Carpi** Via **Oltrise Cadamosto n° 37**
 Ditta **Zucchi Mario e Vincenzo fu Valmoro** Modena
 Allegata alla dichiarazione presentata all'Ufficio Tecnico Erariale di

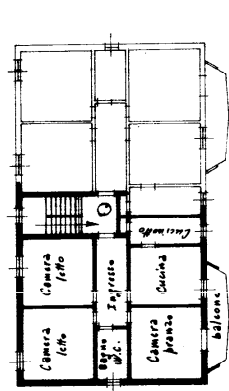

F 13K
 H 265
 S 11

4° Piano - sottotetto -

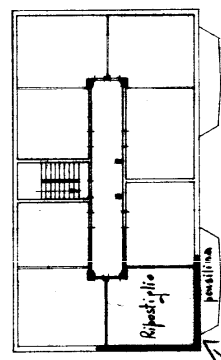

F 13K
 H 265
 S 11

Pianterreno

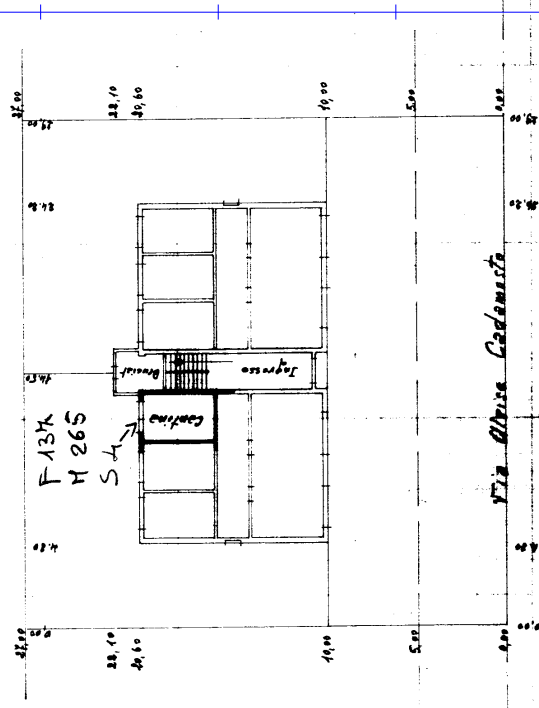

ORIENTAMENTO



SPAZIO RISERVATO PER LE ANNOTAZIONI D'UFFICIO

DATA 19 FEB. 1964
 PROT. N° 835-

19/02/64
 13446/4

Geometra
Silvano Piantani
 Iscritto all'Albo dei Geometri
 della Provincia di Modena
 DATA 15 febbraio 1964
 Firma: *Silvano Piantani*



DIREZIONE GENERALE DEL CATASTO E DEI SERVIZI TECNICI ERARIALI
NUOVO CATASTO EDILIZIO URBANO
 Planimetria dell'immobile situato nel Comune di **Carpi** Via **Oltrise Cadamosto n° 37**
 Ditta **Zucchi Mario e Vincenzo fu Valmoro** Modena
 Allegata alla dichiarazione presentata all'Ufficio Tecnico Erariale di

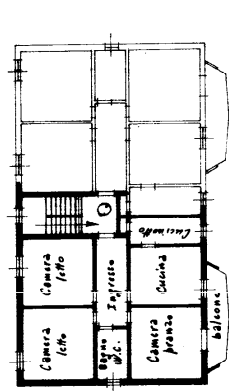

F 13K
 H 265
 S 11

4° Piano - sottotetto -

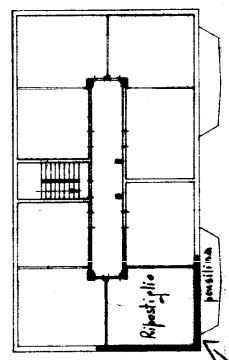

F 13K
 H 265
 S 11

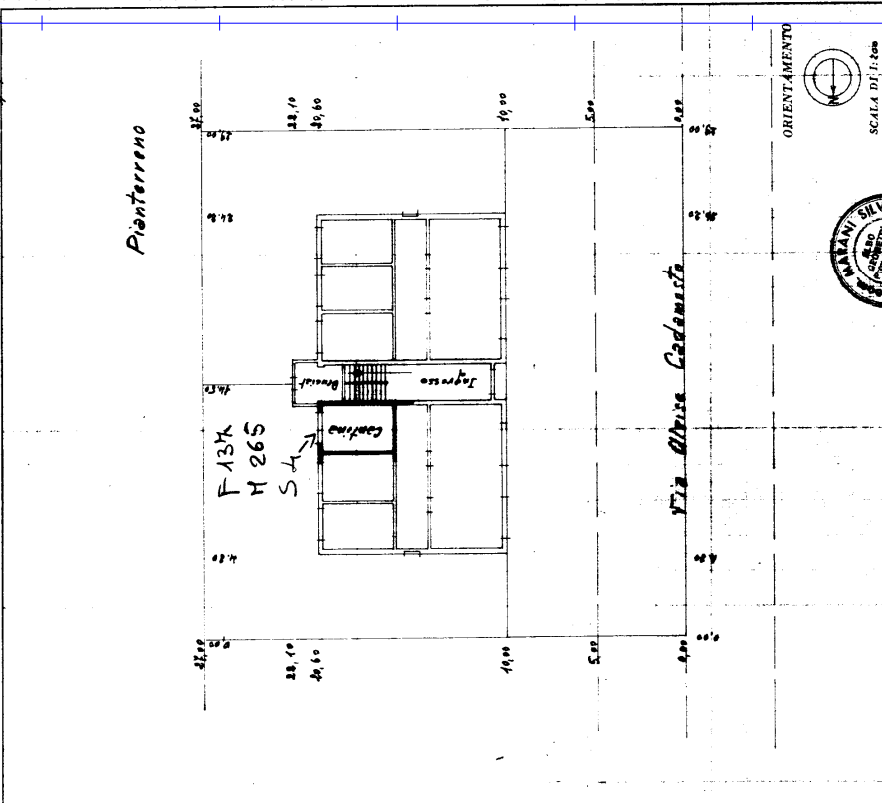

Geometra
MARIANO SILVANO
 Inscritto all'Albo dei Geometri
 della Provincia di Modena
 DATA 15 febbraio 1964
 Firma: *Geo. MARIANO SILVANO*

SPAZIO RISERVATO PER LE ANNOTAZIONI D'UFFICIO
 DATA 19 FEB. 1964
 PROT. N° 835 -
 19/02/64
 MARIANO SILVANO

