

Studio Tecnico di Ingegneria Civile - Ing. Analdi Francesco  
via Roma n° 118 - 97010 GIARRATANA (RG)  
Partita IVA: 01214220889 - Codice fiscale: NSL FNC 65S17 E016K  
Telefono: 0932975294 - Fax: 0932975294 - Cellulare: 3338494494 - PEC: francesco.ansaldi@ingpec.eu

---

# Allegato 4

Planimetrie catastali



Denuncia di inadempienza  
relativa agli immobili urbani denunciati con la Scheda N° [redacted]  
Ditta [redacted]

1) Segnare cognome, nome, paternità del solo primo intestatario

SPAZIO  
ove va incollato il  
TALLONCINO di RISCOVRO  
DELLA SCHEDA  
con la quale  
si denunciano  
gli immobili

Agenzia del Territorio  
Ufficio Provinciale di Ragusa  
Imposta di Bollo  
Assolta in Modo Virtuale

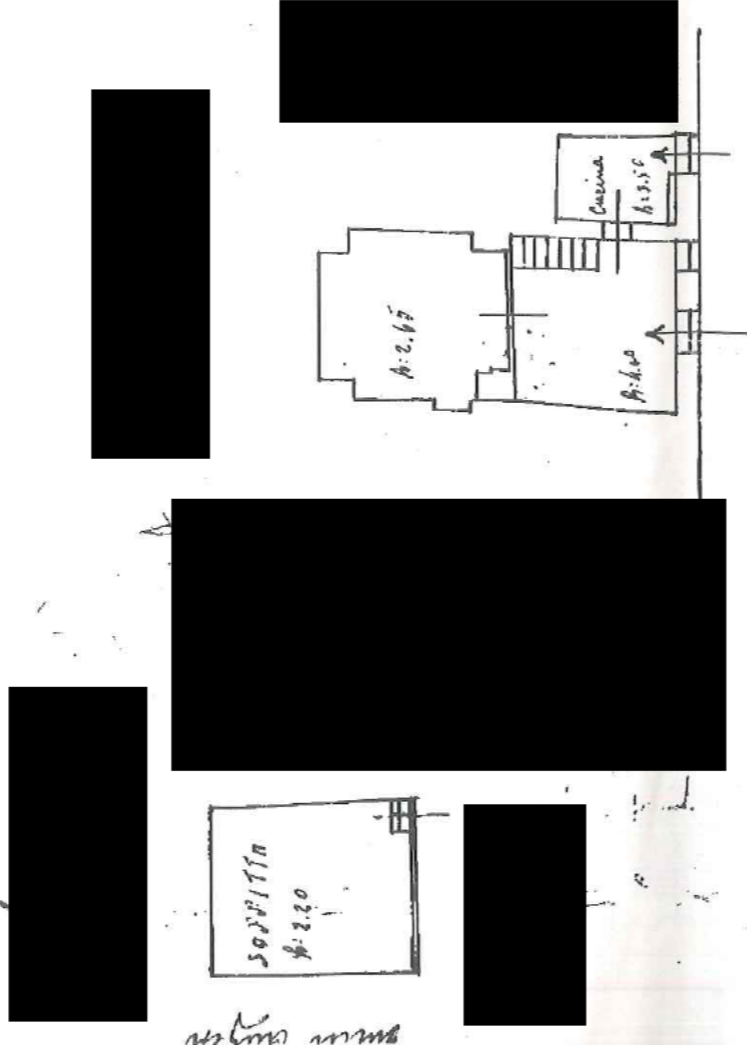

P. 1 Via Mino Biallio

ORIENTAMENTO



2-12-1939 FOGL. 33 PART. 377/1  
PART. 1404

SCALA di 1:1000  
Compilata da [redacted]  
[redacted]  
(Titolo, nome e cognome del Tecnico)

Iscritto all'Albo de  
della Provincia di [redacted]  
Data 29-5-94 XIX Firma: *Francesco Ansaldo*

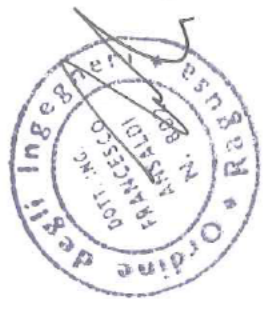

MINISTERO DELL'INTERNO  
**NUOVO CATASTO EDILIZIO URBANO**

(R. DECRETO LEGGE 13 APRILE 1939, N. 652)

Planimetria dell'immobile situato nel Comune di **Ciamotta**

Via **Nino Bixio** n. 63

Ditta  
 Allega

Prodotto dal **Ufficio Tecnico** di **Rapone**  
 (\*) Tecnico Esiale o del Comune

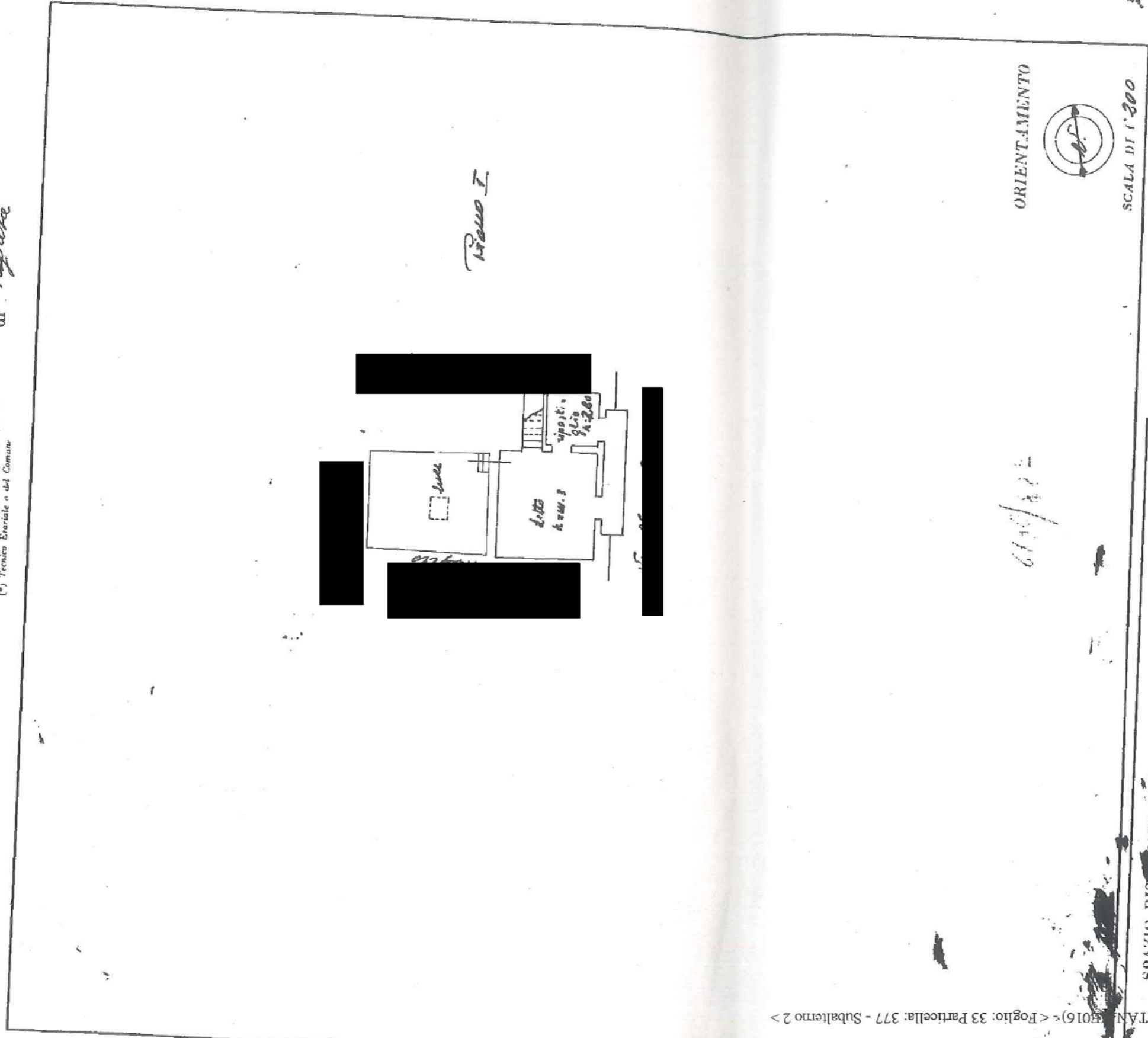

SPAZIO RISERVATO PER LE ANNOTAZIONI D'UFFICIO

DATA: 29/11/1954  
 PROT. N. 377/1954

Compilata dal **Scrittore**  
**Mirabella**  
 Iscritto all'Albo dei **Scrittori**  
 della Provincia di **Catania**  
 DATA: **24 maggio 1954**  
 Firma: **Mirabella**



ALLEGATO R.G. N. 2571

**MINISTERO DELLE FINANZE**  
**DIREZIONE GENERALE DEL CATASTO E DEI SERVIZI TECNICI ERARIALI**  
**CERTAMENTO GENERALE DELLA PROPRIETA' IMMOBILIARE URBANA**  
(R. DECRETO LEGGE 13 APRILE 1959 XVI N. 652)

*Simetria degli immobili urbani denunciati con la Scheda N. 1.C.6.14/95*  
 nome Giarratana Ditta: [REDACTED]  
 N. 78

in Segreto cognome, nome, paternita' del solo primo intestatario

ACCERTAMENTO GENERALE DELLA PROPRIETA' IMMOBILIARE URBANA  
(R. D.L. 13 aprile 1938-XVII, n. 652)  
 COMUNE di Giarratana  
 Talloncino di riscontro DELLA SCHEDA NUMERO 10014195

A.T.

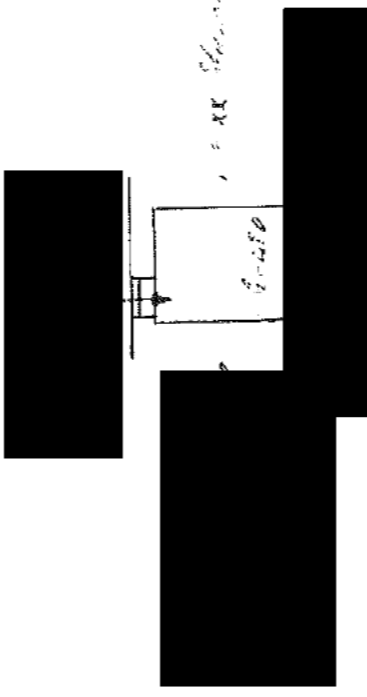

Data presentazione: 20/05/1941 - Data: 15/01/2013 - n. RG0004839 - Richiesta n. 2571 - Richiedente ANSALDI FRANCESCO  
 Tot. schede: 1 - Formato di acq.: A3(298x420) - Fatt. di scala: 1:1  
 Ultima Planimetria in atti

ORIENTAMENTO

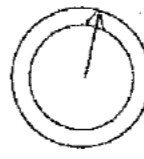

SCALA di 1:300

Compilata da:

Ing. Francesco Analdi  
(Titolo, nome e cognome del Tecnico)

Iscritto all'Albo dei Periti della Provincia di Trapani

Data 15/01/2013 Firma [Signature]

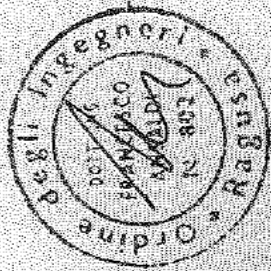

2571

F06L.33 CART. 362/2

CART. 373

DATA

N. 1079

Comune di GIARRATAN(AE016) - < Foglio: 33 Particella: 362 - Subaltemo 2 >

**ACCERTAMENTO GENERALE DELLA PROPRIETA' IMMOBILIARE URBANA**  
 (R. DECRETO LEGGE 13 APRILE 1939-XVII N°652)

Planimetria degli immobili urbani denunciati con la Scheda N° 10614815  
 Comune Giarratana  
 Via Mario Rapisardi 69  
 Ditta [redacted]  
 n° [redacted] Segnare cognome, nome, paternità del solo primo intestatario

ACCERTAMENTO GENERALE DELLA PROPRIETA' IMMOBILIARE URBANA  
 (R.D.L. 13 aprile 1939-XVII, n. 652)

di \_\_\_\_\_ COMUNE \_\_\_\_\_

Taloncino di riscontro DELLA SCHEDA NUMERO **10614815**

AVVERTENZA: Il presente taloncino deve essere fissato a cura del richiedente sulla planimetria (riprodotta in un'unità immobiliare denunciata con la presente scheda) da presentarsi al sensi dell'articolo 7 del R. D. L. 13 aprile 1939-XVII, n. 652.

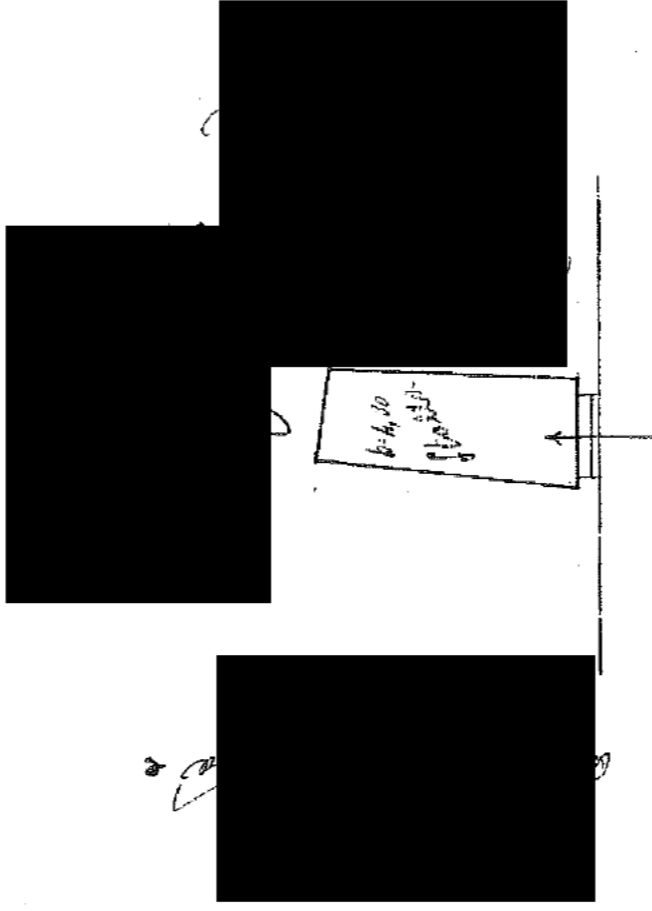

p. 1.1 Via Mario Rapisardi

ORIENTAMENTO

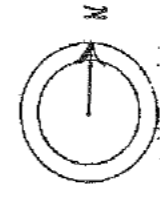

SCALA di 1:200  
 Compilata da [redacted]

(Titolo, nome e cognome del tecnico)  
 Iscritto all'Albo de \_\_\_\_\_  
 della Provincia di \_\_\_\_\_  
 Data 16-1-94/XX Firma Antonio Fontana



9571

**DIREZIONE GENERALE DEL CATASTO E DEI SERVIZI TECNICI EPARIALI**  
**CERTAMENTO GENERALE DELLA PROPRIETA' IMMOBILIARE URBANA**  
 (R. DECRETO LEGGE 13 APRILE 1939 XVII N° 652)

inimetria degli immobili urbani denunciati con la Scheda N° 10 614817  
 mune *Quarantaseve*  
 Corso XX Settembre 114

Ditta

in Segnare cognome, nome, paternità del solo primo intestatario

ACCERTAMENTO GENERALE DELLA PROPRIETA' IMMOBILIARE URBANA

(R.D.L. 13 aprile 1939-XVII, n. 652)

di COMUNE

Talloncino di riscontro DELLA SCHEDA NUMERO 10614817

**AVVERTENZA:** Il presente talloncino deve essere incollato a cura del dichiarante sulla planimetria (riprodurre in unità immobiliare denunciata con la presente scheda) da presentare ai sensi dell'articolo 7 del R. D. L. 13 aprile 1939-XVII, n. 652.

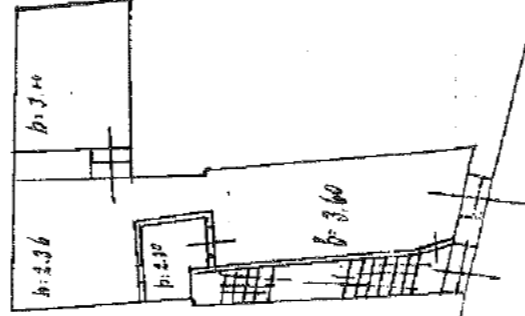
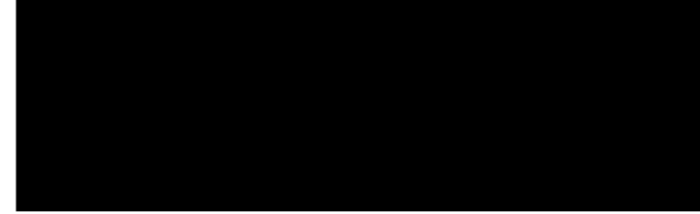
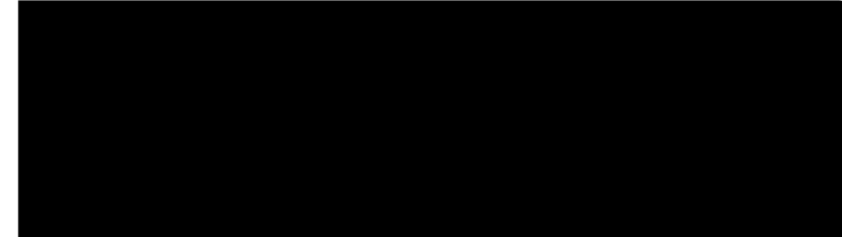

P.T. Corso XX Settembre

*Reg. 10  
 Corso XX Settembre*

ORIENTAMENTO

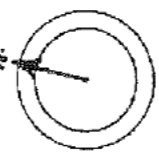

SCALA di 1: 200  
 Compilata dal *Architetto*

*Paolo Tene*  
 (Titolo nome e cognome del tecnico)

Iscritto all'Albo de  
 della Provincia di

Data *12.4.94*

Firma



10614817

**ACCERTAMENTO GENERALE DELLA PROPRIETA' IMMOBILIARE URBANA**

(R. DECRETO LEGGE 13 APRILE 1939-XVII n. 652)

Planimetria degli immobili urbani denunciati con la Scheda N. 10614816

Comune Giarratana

Ditta

Via Corso XX Settembre, 116

<sup>TM</sup> Segnare cognome, nome, paternità del solo primo intestatario

ACCERTAMENTO GENERALE DELLA PROPRIETA' IMMOBILIARE URBANA

(R. D. L. 13 aprile 1939-XVII, n. 652)

COMUNE

di

Taloncino di riscontro

DELLA

SCHEDA NUMERO

10614816

**AVVERTENZA:** Il presente taloncino deve essere incollato a cura del dichiarante sulla planimetria (riprodotta in unità immobiliare denunciata con la presente scheda) da presentare ai sensi dell'articolo 7 del R. D. L. 13 aprile 1939-XVII, n. 652.

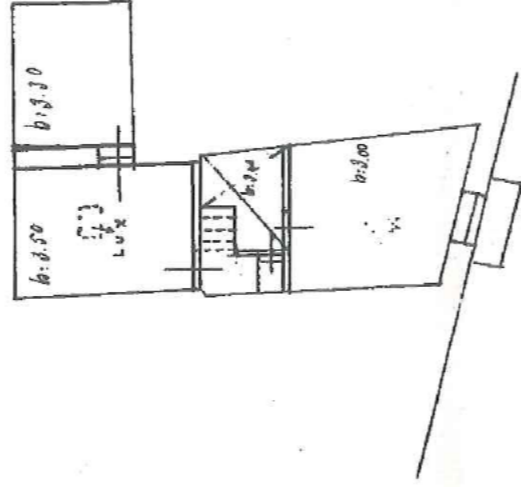
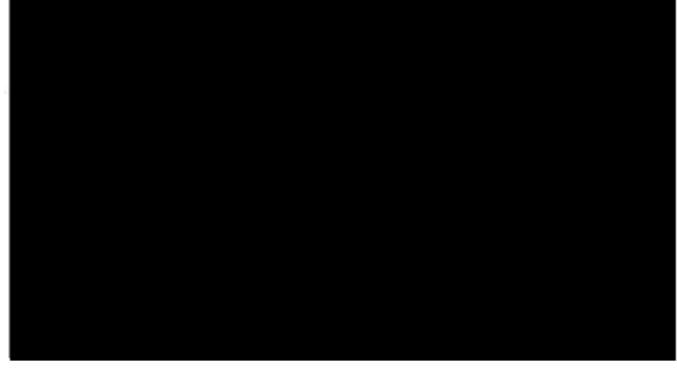
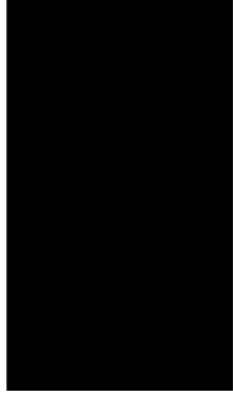

13/01/2004

389

Comune di GIARRATANNA (E016) - < Foglio: 33 Particella: 551 - Subalterno 2 >

P.I. Corso XX Settembre

F. 91

*Handwritten notes and scribbles*

ORIENTAMENTO



SCALA di 1: 200

Compilata dal *Francesco Ansaldo*

*Francesco Ansaldo*  
(Titolo, nome e cognome del tecnico)

Iscritto all'Albo de  
della Provincia di

Data 12.4.94 Firma Francesco Ansaldo



ALLEGATO P.G. N. 2571