

MODULARIO  
F. rig. rend. 487



MINISTERO DELLE FINANZE  
DIPARTIMENTO DEL TERRITORIO  
**CATASTO EDILIZIO URBANO** (RDL 13-4-1939, n. 652)

MOD. BN I

LIRE  
500

Planimetria di u.i.u. in Comune di Salsomaggiore via Parma civ. 33

36874

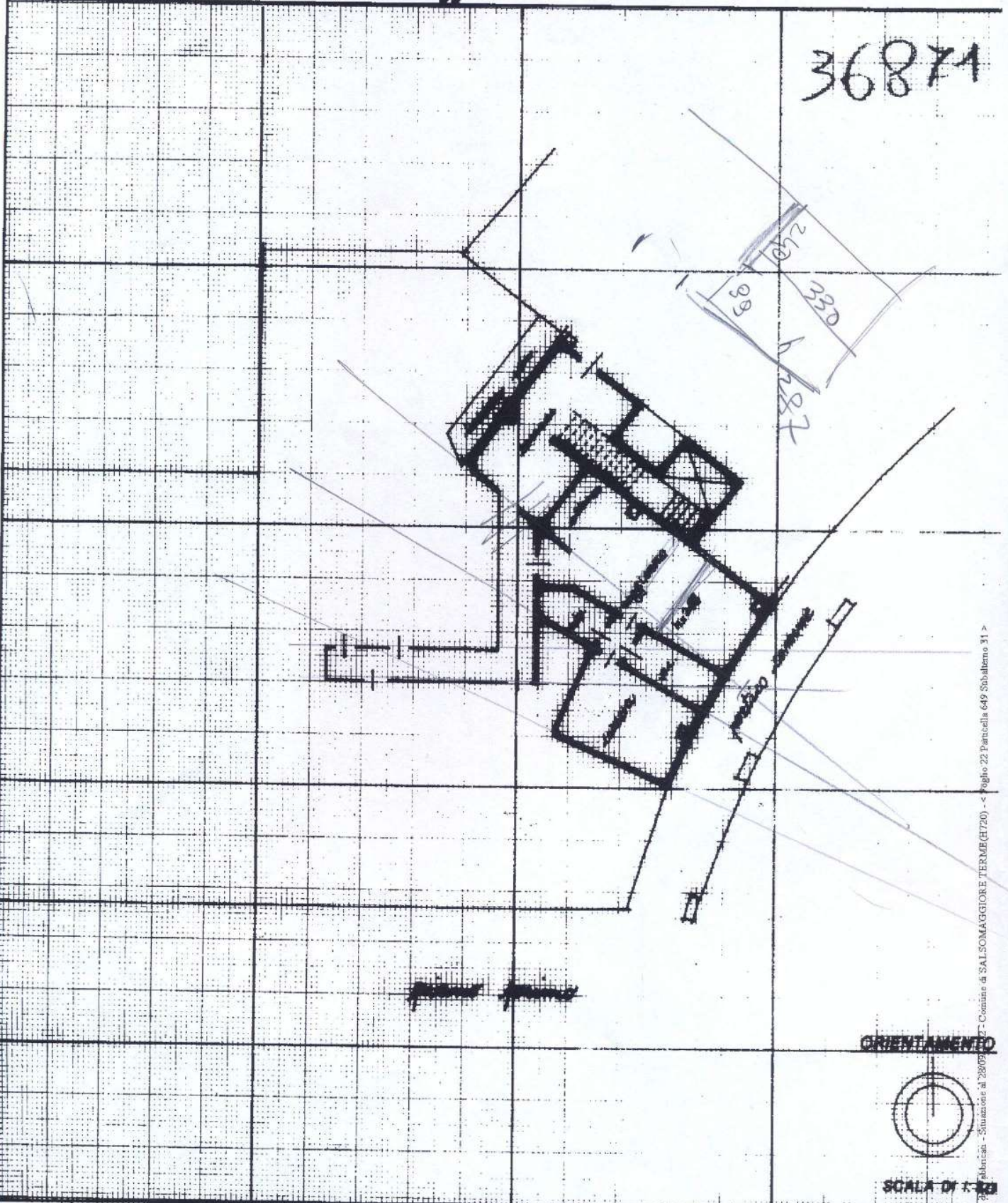

ORIENTAMENTO



SCALA DI 1:200

Comune di SALSOMAGGIORE TERME (HT20) - Foglio 22 Particella 649 Subalterno 31 >

Dichiarazione di N.C.   
Denuncia di variazione

Compilata dai geometra  
(Titolo, cognome e nome)  
Bianchi Paolo

RISERVATO ALL'UFFICIO

507

Data di presentazione: 06/10/1998 - Data: 28/09/2022 - N. pratica: PR0060016/2022 - Richiedente: CORRADI MAURIZIO - Ultima planimetria in atti  
Scheda 1 (u) - Formato di acq.: A4 (210x297) - Fatto di Parma della provincia di Parma - Anno 1955  
n. 649 sub. 3.1 data 9/19/98 Firma Bianchi Paolo Alberto

Firmato Da: CORRADI MAURIZIO Emesso Da: ARUBAPEC S.P.A. MC CA 3 Serial: 18716608183180700875518321

RIFERIMENTO TIPO MAPPALE N°1811 DEL 25/6/91  
DENUNCIA DI ACCATASTAMENTO IN CORSO DI COSTRUZIONE N°2727 DEL 4/10/91

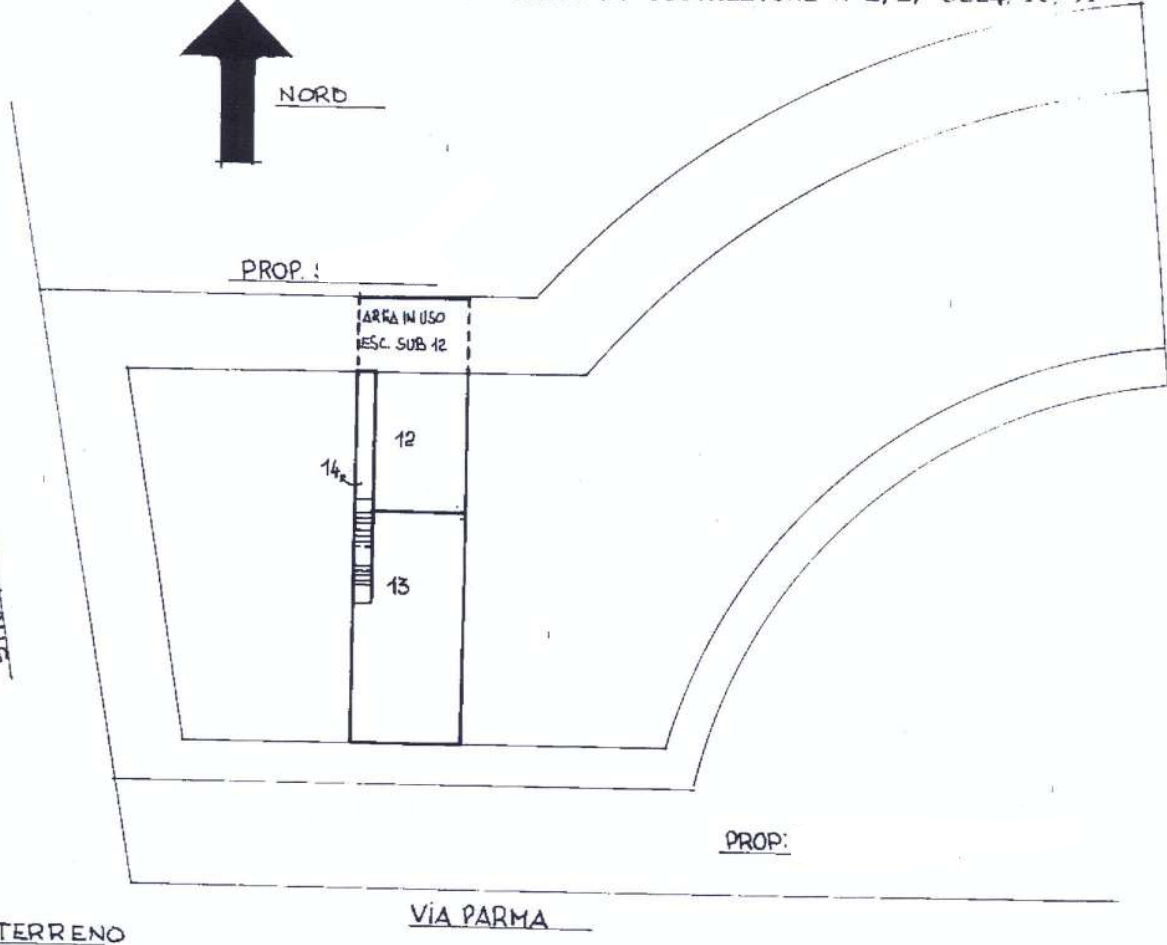

Data: 28/09/2022 - N. pratica: PR0060017/2022 - Richiedente: CORRADI - Ultima planimetria in atti  
Schema 1 di 1 - Formato di acq.: A3(297x420) - Fatti di scala: 1:1

STRADA LOTTI DI ADRES

PIANO TERRENO

VIA PARMA

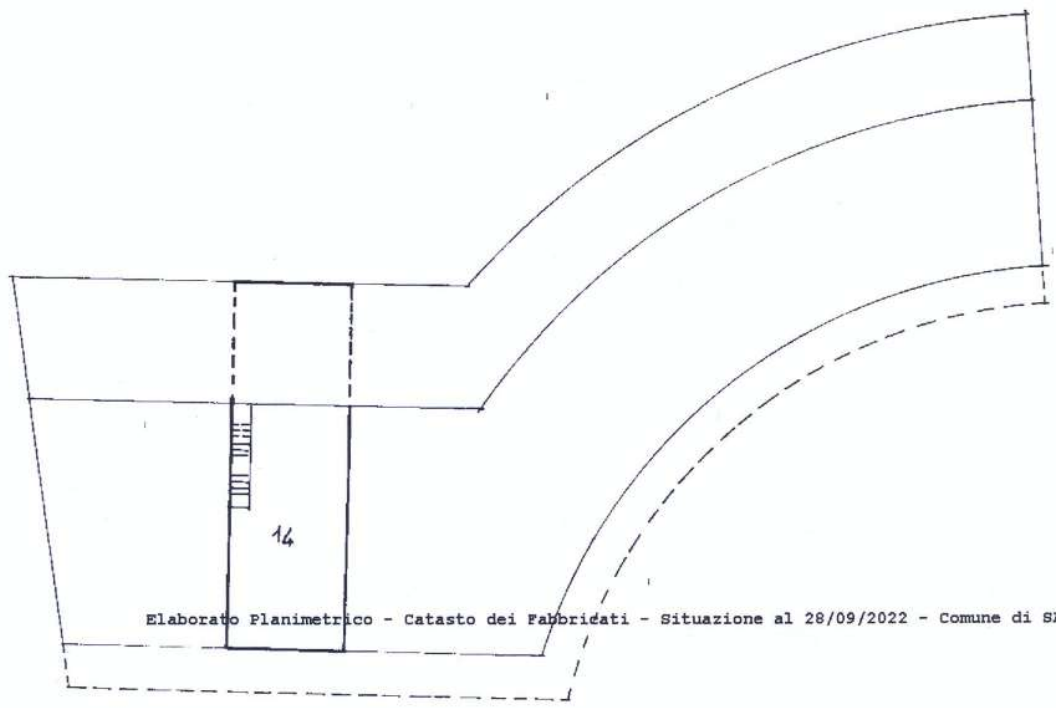

Elaborato Planimetrico - Catasto dei Fabbricati - Situazione al 28/09/2022 - Comune di SALSOMAGGIORE (E720)

PIANO PRIMO



N=54500

Direzione Provinciale di Parma Ufficio Provinciale - Territorio - Direttore Dott. ELIO PADOVANO

Vis. ord. (1.00 euro)



E=39100

I Particella: 649

Comune: (PR) SALSOMAGGIORE  
Foglio: 22

Scala originale: 1:2000  
Dimensione cornice: 534.000 x 378.000 metri

28-Sep-2022 11:18:5  
Annot. pratica PR0060014/2022  
Rich. n. 14640

Firmato Da: CORRADI MAURIZIO Emesso Da: ARUBAPEC S.P.A. NG CA 3 Serial#: 18c9bfa96f18318b0760ea75c16321

