

063/006  
IL RESPONSABILE DELL'UFFICIO DI  
DISTRETTO D'IGIENE E SANITA' PUBBLICA  
(Dott. Antonio Micalizzi)



COMUNE DI  
**S. STEFANO DI CAMASTRA**  
PROV. DI MESSINA

Comune di S. Stefano di Camastra  
Prov. di Messina  
Area Tecnico-Manutenitiva - Urbanistica e LL.PP.  
**Prat.n°063/006 - VARIANTE**  
Parere Favorevole dell'Istruttore Tecnico Responsabile del  
Procedimento del 17.10.2006  
\*\*\*\*\*  
Ai sensi e per gli effetti dell'art. 14 del nuovo regolamento edilizio,  
approvato in uno con il P.R.G. dal Decreto Dirigenziale n°419 del  
20.04.2004 - Assessorato Regionale Territorio ed Ambiente -  
Dipartimento Regionale Urbanistica - la presente pratica non è stata  
sottoposta all'esame della Commissione Edilizia Comunale che in ogni  
caso aveva espresso il proprio parere favorevole, relativamente al  
progetto prat. n°027/005, nella seduta del 20.10.2005 con verbale  
n°08/3 in relazione al progetto originario.  
S. Stefano di Camastra, li 28 Dicembre 2006  
Il Capo dell'Arca Tecnica  
(Arch. F. La Monica)

Comune di S. Stefano di Camastra  
05 SET. 2006  
Rinevita il ..... N. 8705  
Risposta il .....  
Ctg. 10 Cl. .... Fasc. ....

**PROGETTO DI VARIANTE AL PROGETTO PER LA REALIZZAZIONE DI TRE  
FABBRICATI A QUATTRO ELEVAZIONI FUORI TERRA, RICADENTI IN ZONA  
CI, NELLA PART.LLA CATASTALE N° 1129 - C/DA PETIT.  
- COMUNE DI S. STEFANO DI CAMASTRA -  
Concessione Edilizia n° 027/005 del 14/02/2006**

DITTA: [REDACTED]

TAV. N°: 6	RAPP.: 1/100	<b>IL PROGETTISTA</b> Arch. Mario Roberto MAZZEO  
ELABORATO:  <b>PIANTE PIANO SECONDO</b>		
S. Stefano di Camastra, li 04 SET. 2006		

06/07/2022

STUDIO TECNICO  
Arch. Mario Roberto Mazzeo  
Via Leonida, 15 S. Stefano di Camastra (ME)

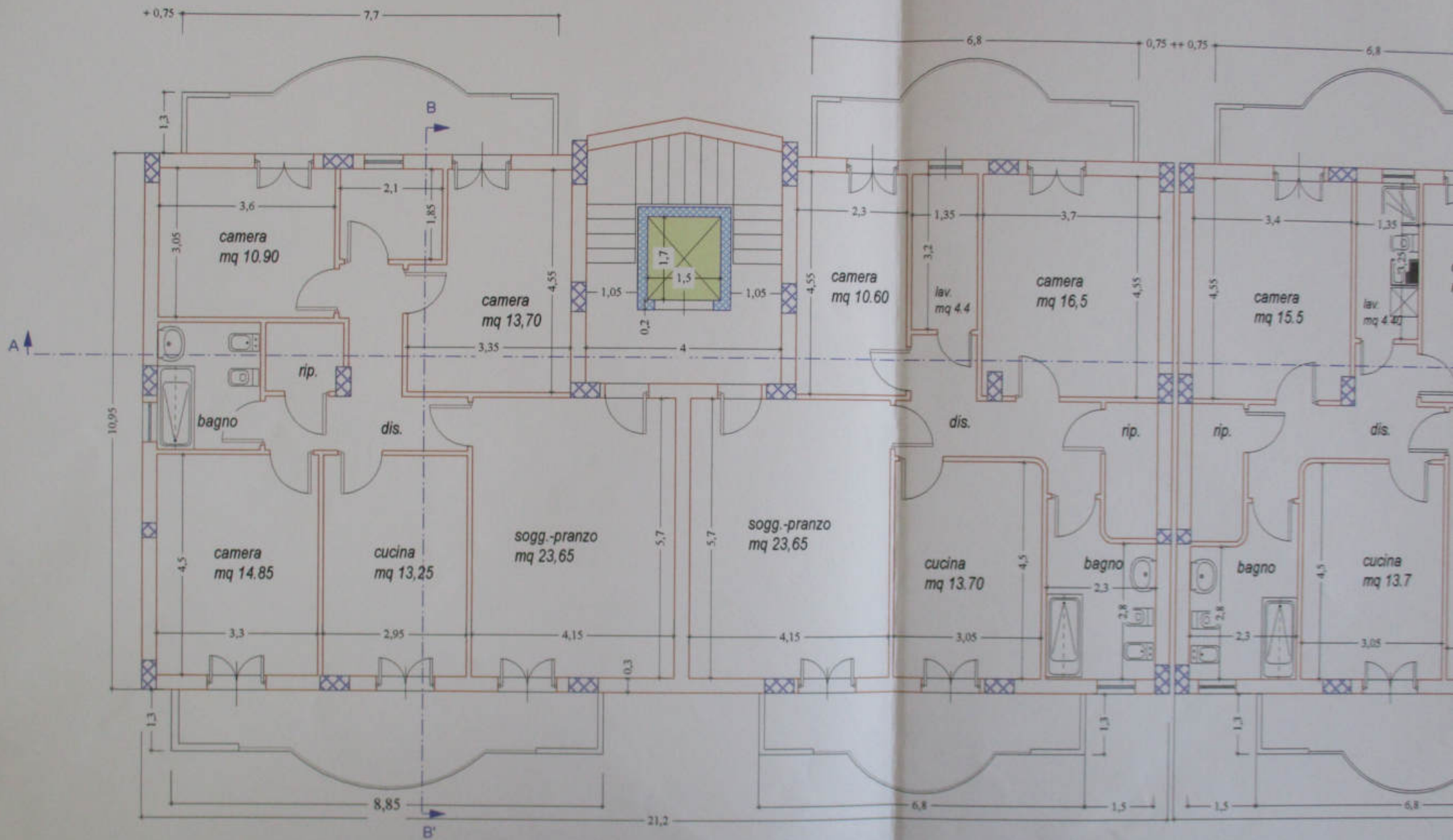

06/07/2022

PIANTA PIANO SECONDO

scala 1:100

Lato monte

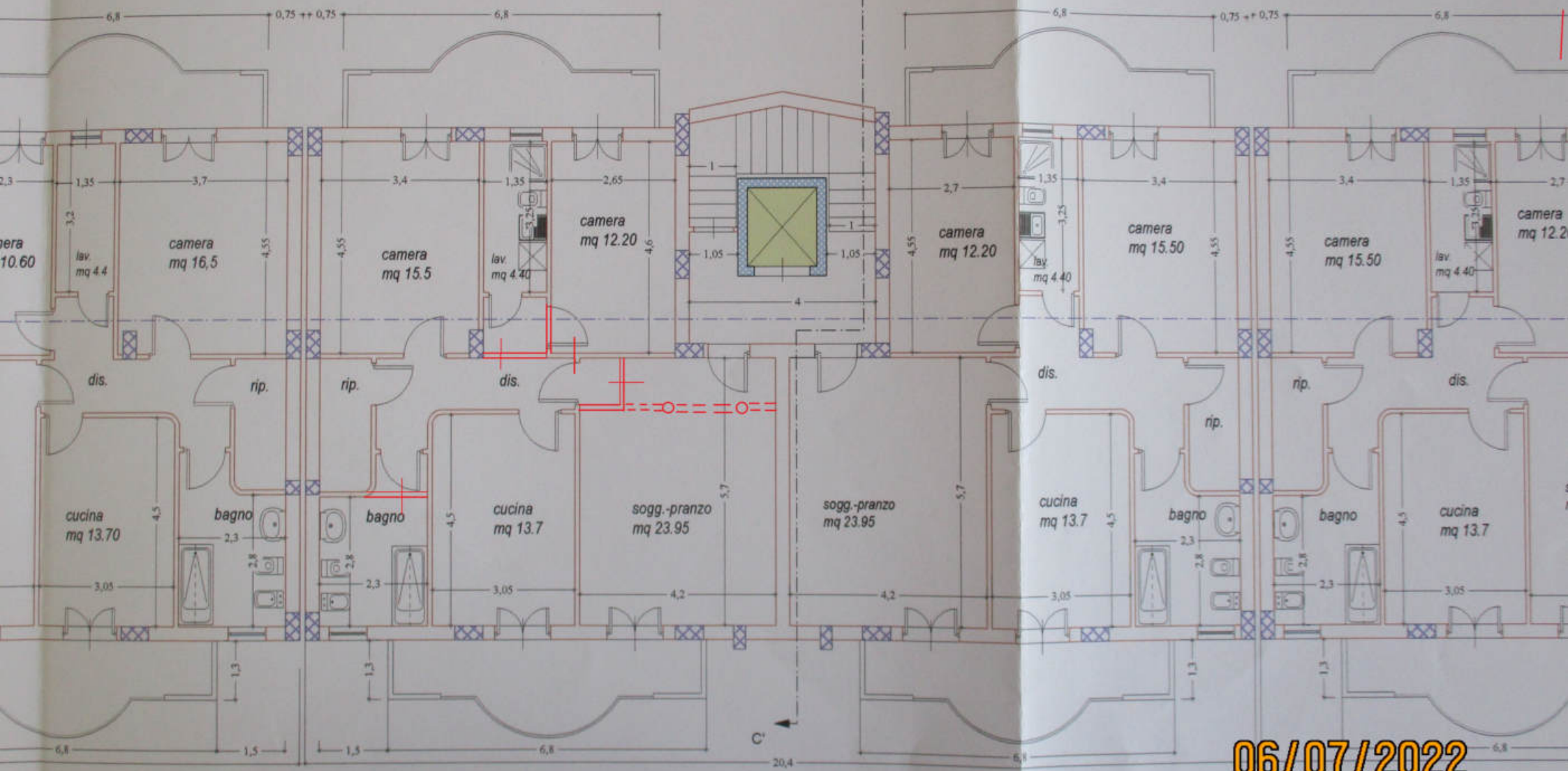

06/07/2022

Lato mare

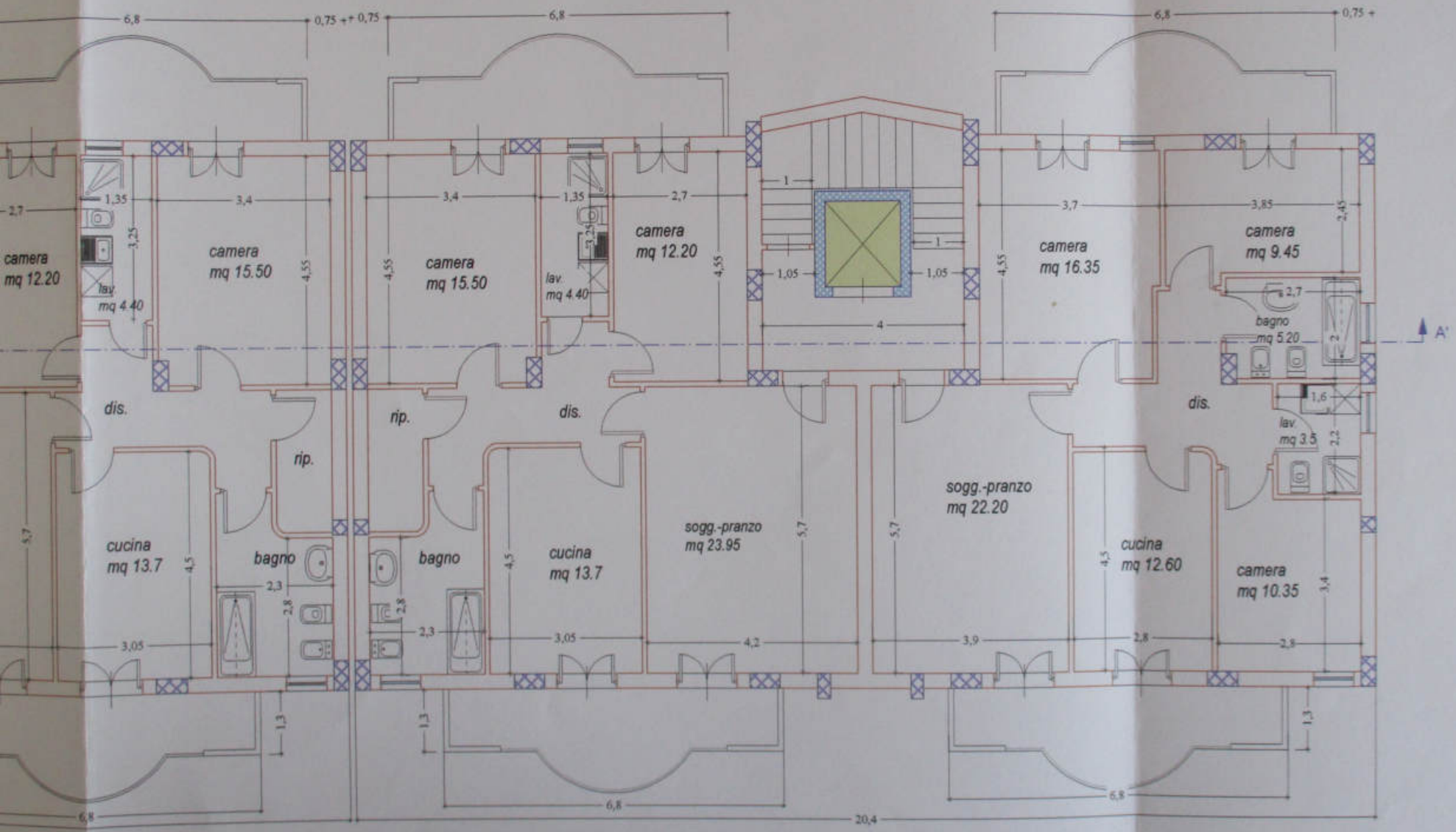

06/07/2022

PIANTA PIANO SECONDO

scala 1:100

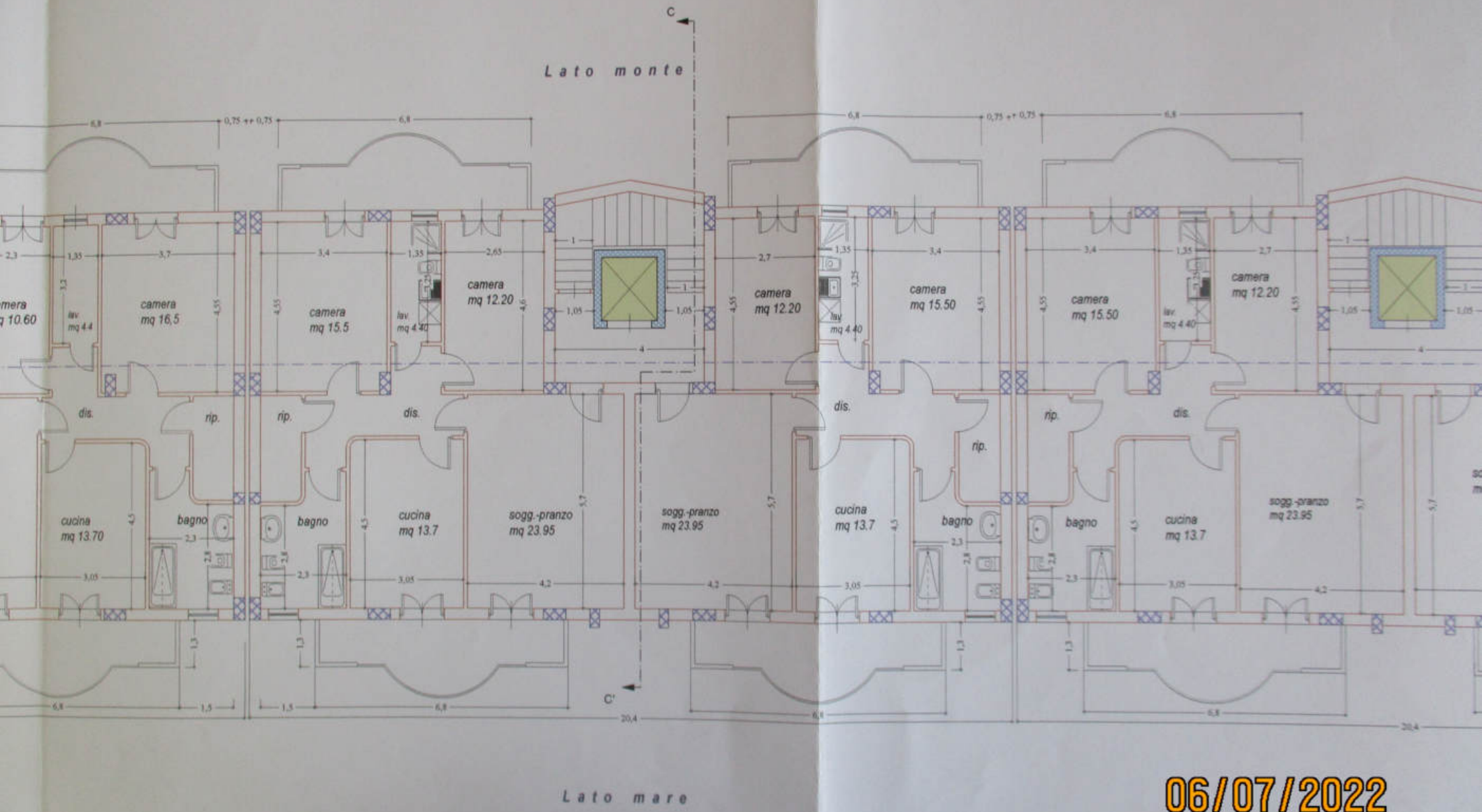

06/07/2022

