

ALLEGATO F
DOCUMENTAZIONE FOTOGRAFICA

PERIZIA ESTIMATIVA
DI UN COMPENDIO IMMOBILIARE
composto da locali residenziali - commerciali e terreni
siti nel comune di Olbia e nel comune di Golfo Aranci
immobile sito in Olbia Località Pittulongu Via Mar Adriatico

ESECUZIONE IMMOBILIARE

Procedura n. 198/18 R.G.E.
presso il Tribunale di Tempio Pausania

Giudice delegato alla procedura:
Tecnico incaricato alla perizia:

Dott. ssa Antonia Palombella
Arch. Leo Orgiu





Aerofoto di Olbia con ubicazione della zona su cui sorge l'immobile.

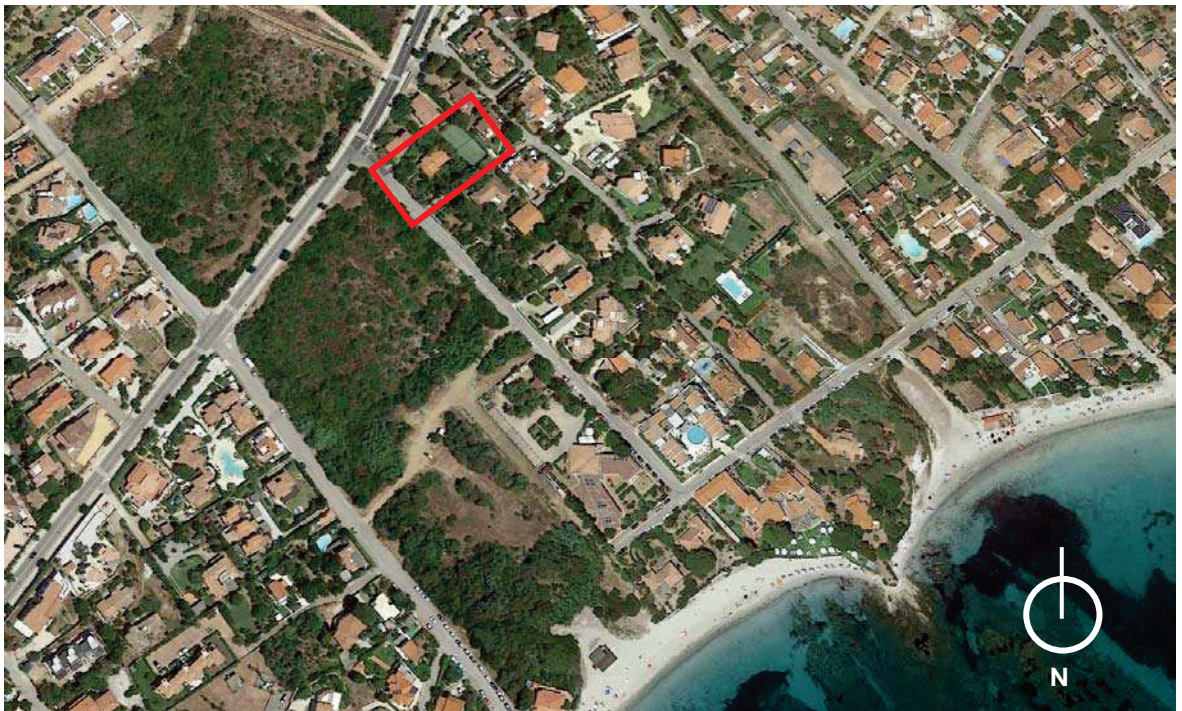

Aerofoto con individuazione dell'immobile oggetto di perizia.





Vista da via Mar Adriatico.



Vista dell'ingresso.



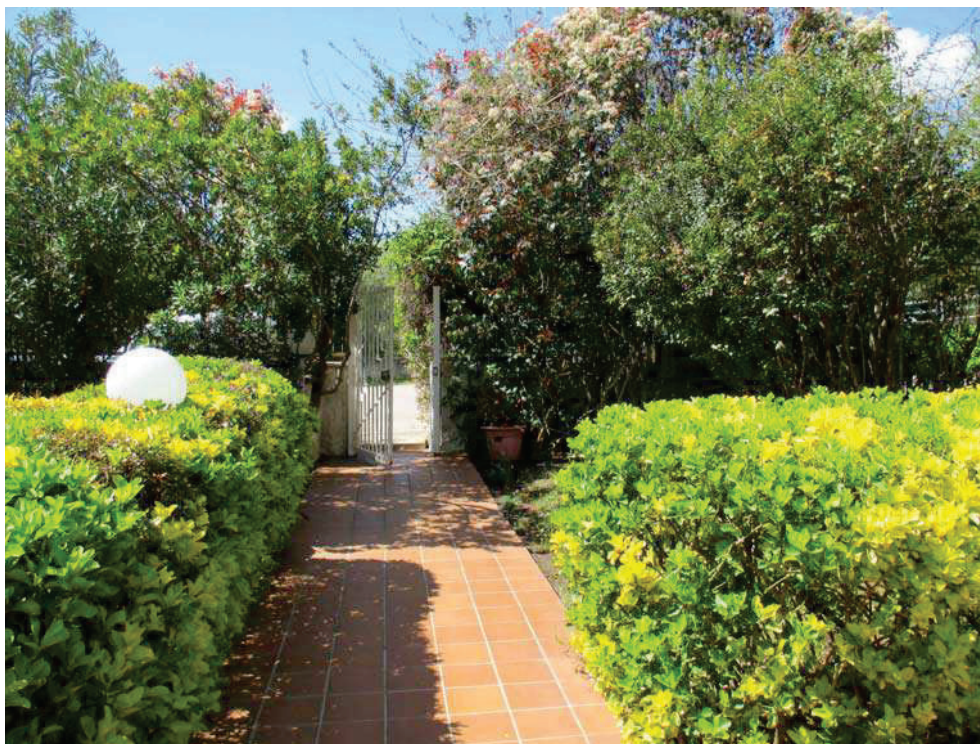

Vista verso strada.



Vista dell'immobile



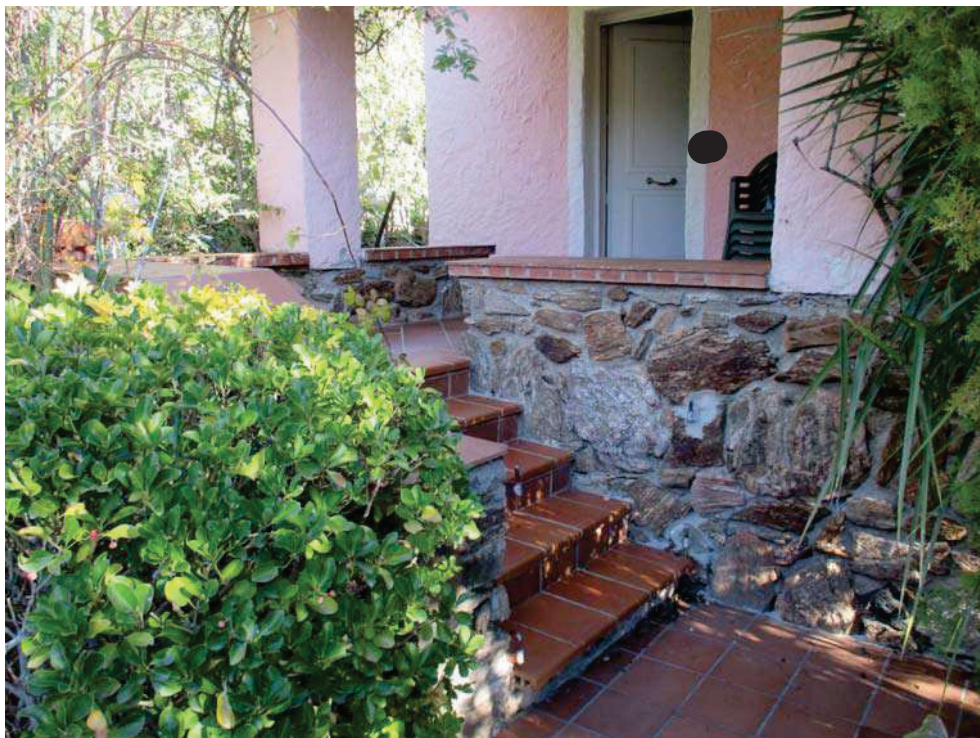

Vista scalinata di accesso all'immobile.



Vista veranda di ingresso.

