

DIFFORMITA' tra lo stato attuale, STATO DI FATTO
e la PLANIMETRIA ARCHITETTONICA

Le difformità consistono in:

- 1) è stato creato un ingresso-soggiorno ampio con la demolizione di parte della tramezzatura ed il rifacimento di un tramezzo.
- 2) è stata eliminata la tramezzatura della lavanderia per ricavare una cucina - pranzo più ampia con ingresso diretto dallo spazio aperto dell'ingresso- soggiorno.
- 3) sono state eliminate due porta-finestre.

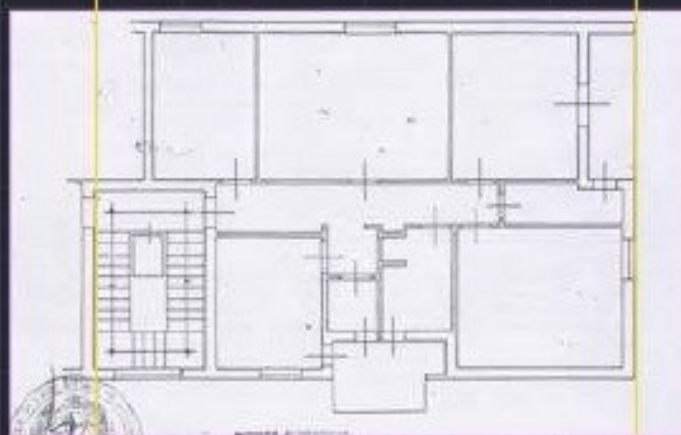

PLANIMETRIA ARCHITETTONICA

allegata al primo atto di trasferimento.