

DOC. 1 - DOCUMENTAZIONE FOTOGRAFICA

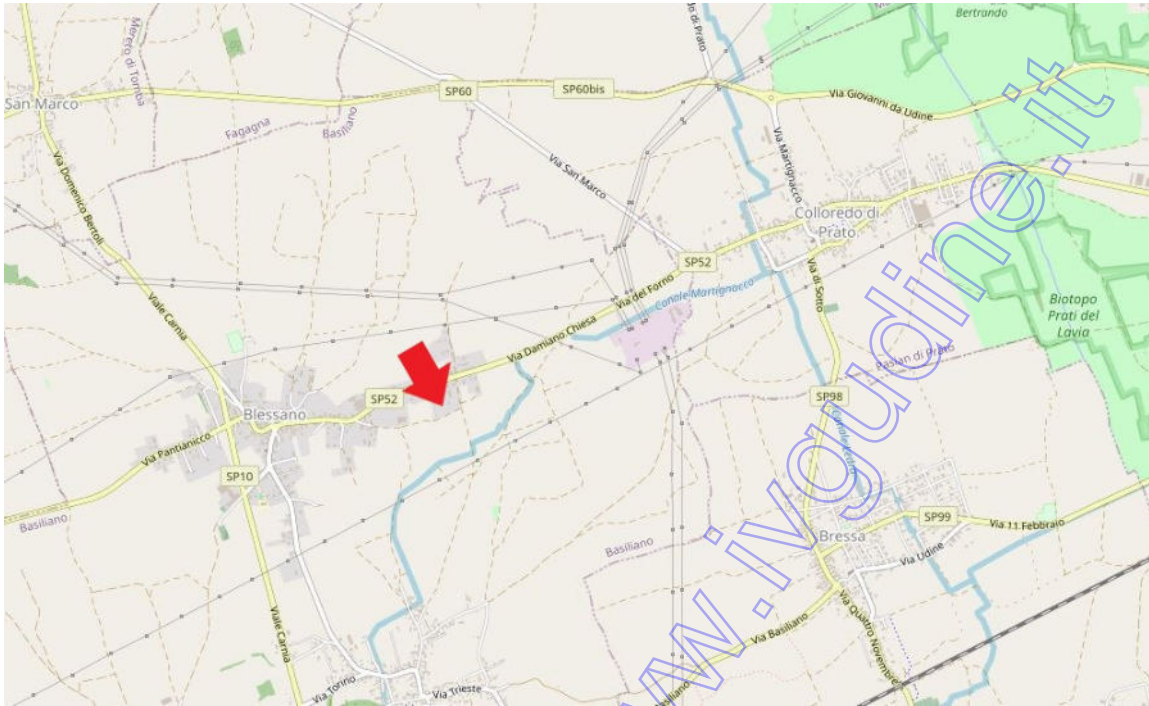

Particolare stradale

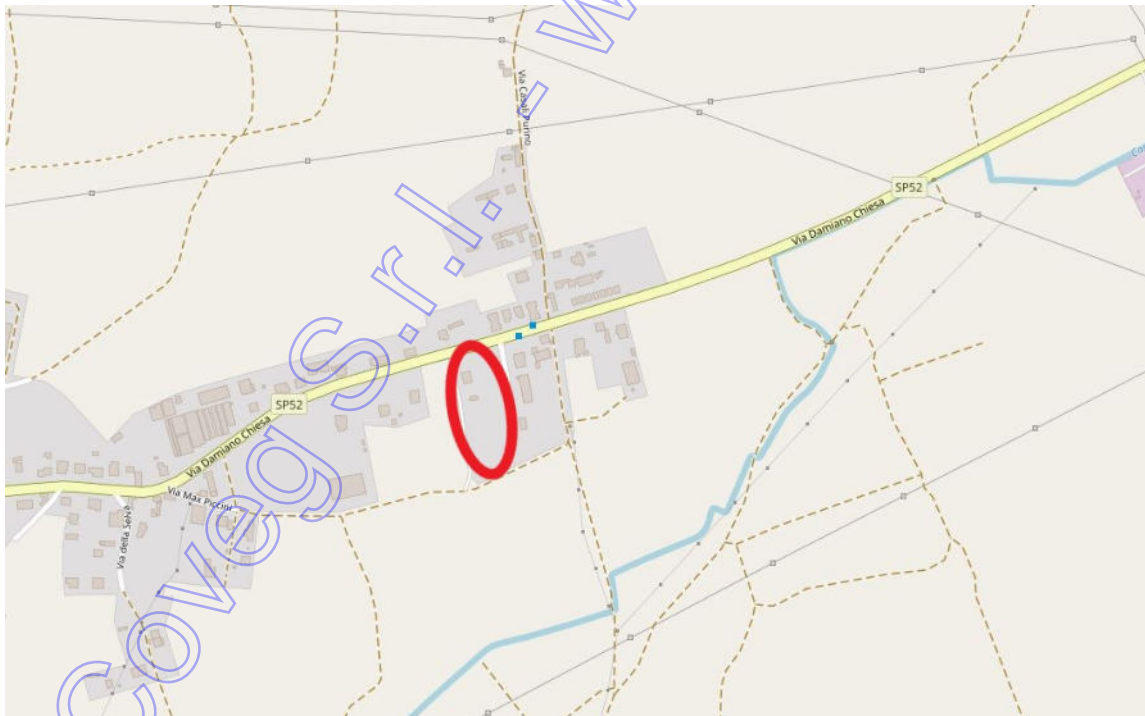

Particolare stradale

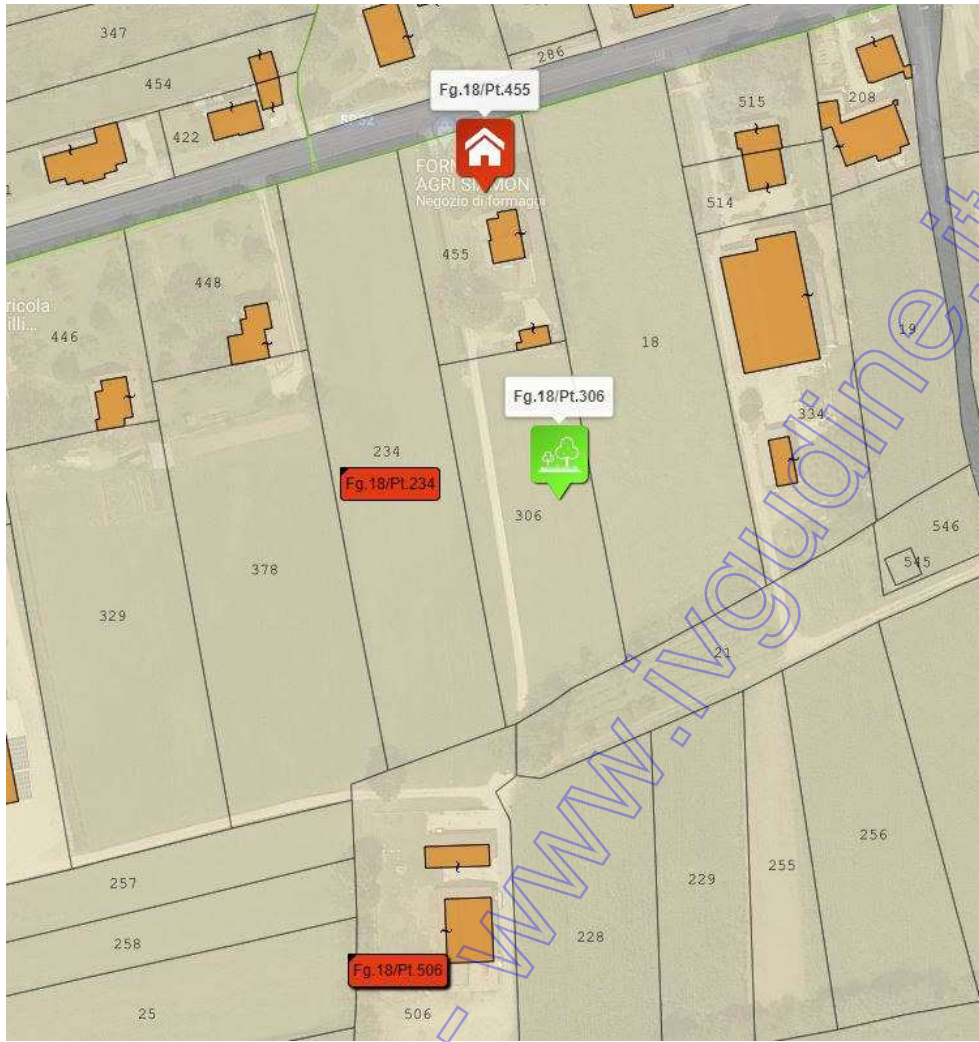

Particolare mappa catastale da formpas



Particolare inserimento corografico 3D

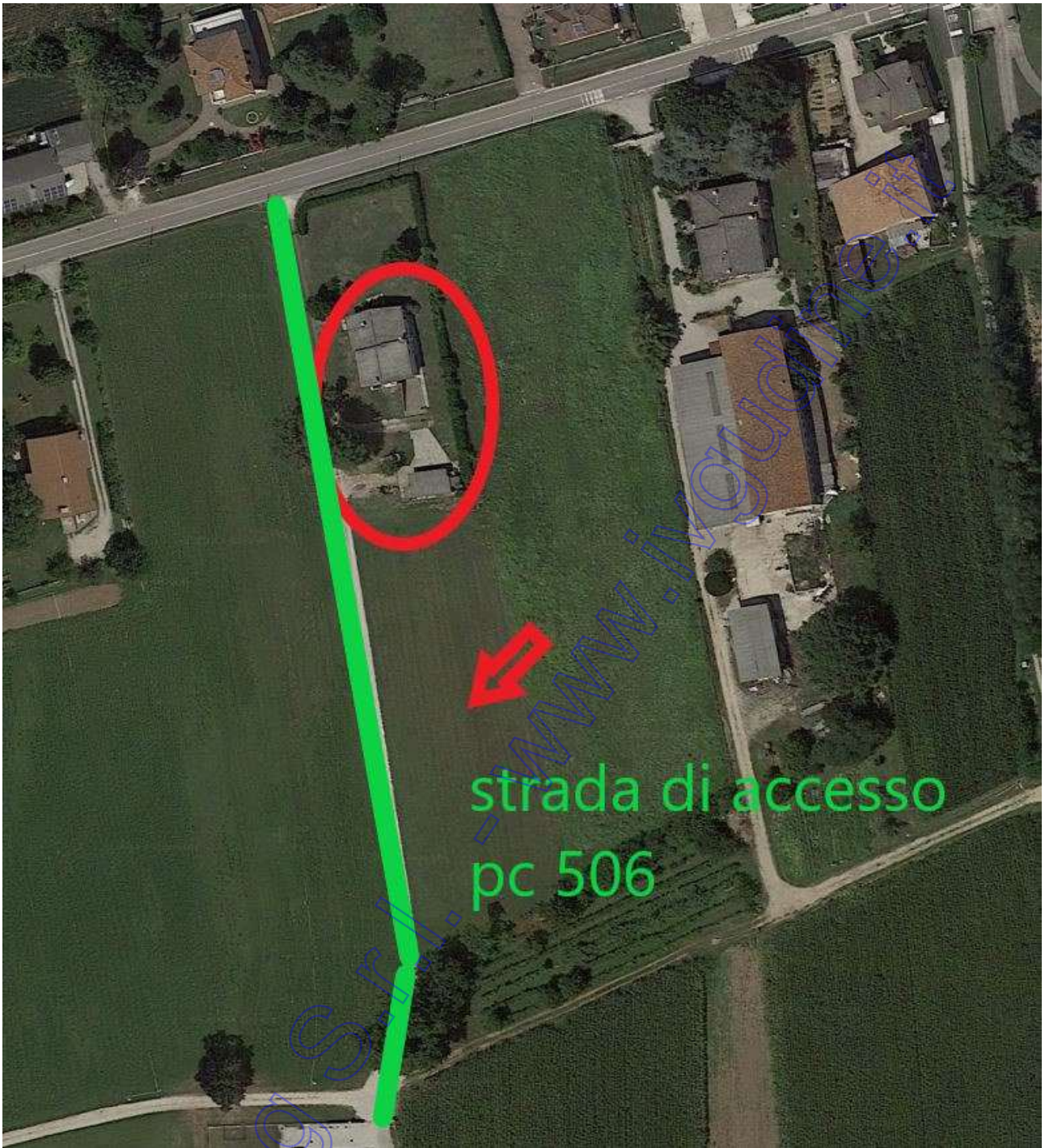

Particolare inserimento corografico con esplicativo strada accesso alla pc 506



Particolare inserimento corografico con esplicitiva strada accesso alla pc 506



Particolare accesso da SP 52 alla pc 455-306 e 506 (lotto 2)



Particolare vista prospettica villa



Particolare vista prospettica villa



Particolare vista prospettica villa



Particolare vista prospettica villa



Particolare strada di accesso al lotto 2 attraverso pc 306



Particolare pc 306 corpo B



Particolare vista prospettica fabbricato accessorio alla villa



Particolare soggiorno/cottura



Particolare soggiorno



Particolare soggiorno



Particolare soggiorno accesso zona notte

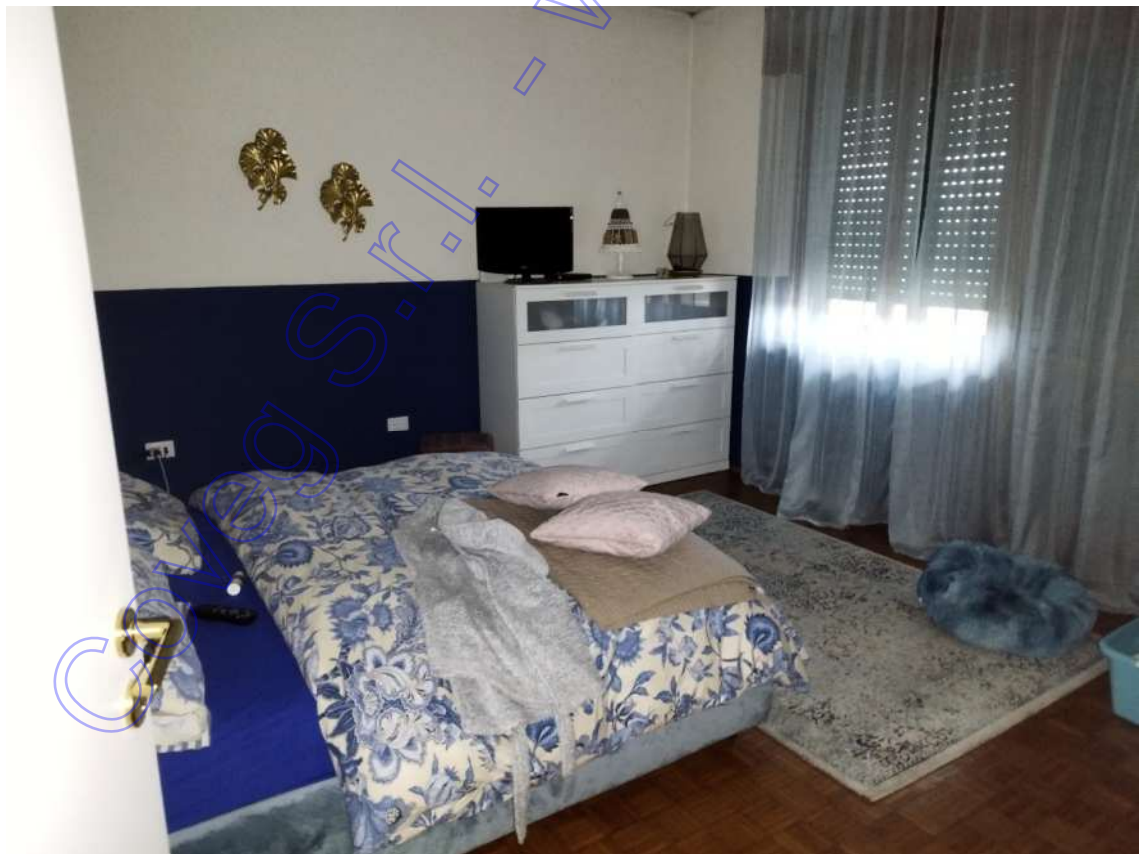

Particolare camera da letto



Particolare camera da letto



Particolare bagno



Particolare accesso piano seminterrato



Particolare vani seminterrati



Particolari vani seminterrati ex autorimessa



Particolari vani seminterrati



Particolari vani seminterrati



Particolari vani seminterrati



Particolari vani seminterrati



Particolare caldaia

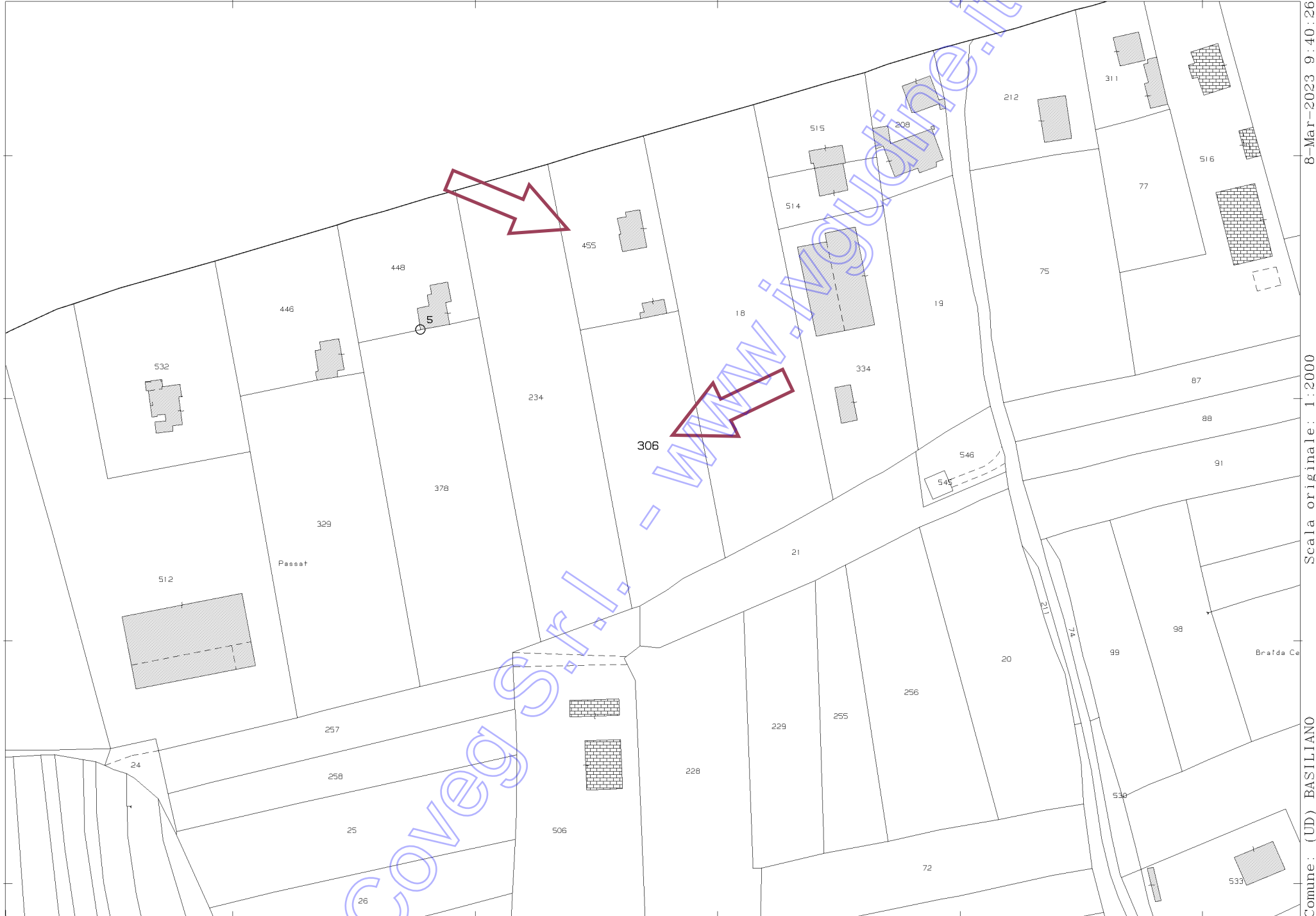

N=2600

E=400

8-Mar-2023 9:40:26

Scala originale: 1:2000

Dimensione cornice: 534.000 x 378.000 metri

Comune: (UD) BASILIANO
Foglio: 18

1 Particella: 306

Mod. A (Nuovo Catasto Edilizio Urbano)

MINISTERO DELLE FINANZE

DIREZIONE GENERALE DEL CATASTO E DEI SERVIZI TECNICI ERARIALI

NUOVO CATASTO EDILIZIO URBANO

(IL DECRETO-LEGGI N. 491 DEL 30.06.1984)

Planimetria dell'immobile situato nel Comune di **BASILIANO** Via **D. CHIESA F. BLESSANO**

Di
All'...

Lire
350

MODULARIO
F. 02 art. 496

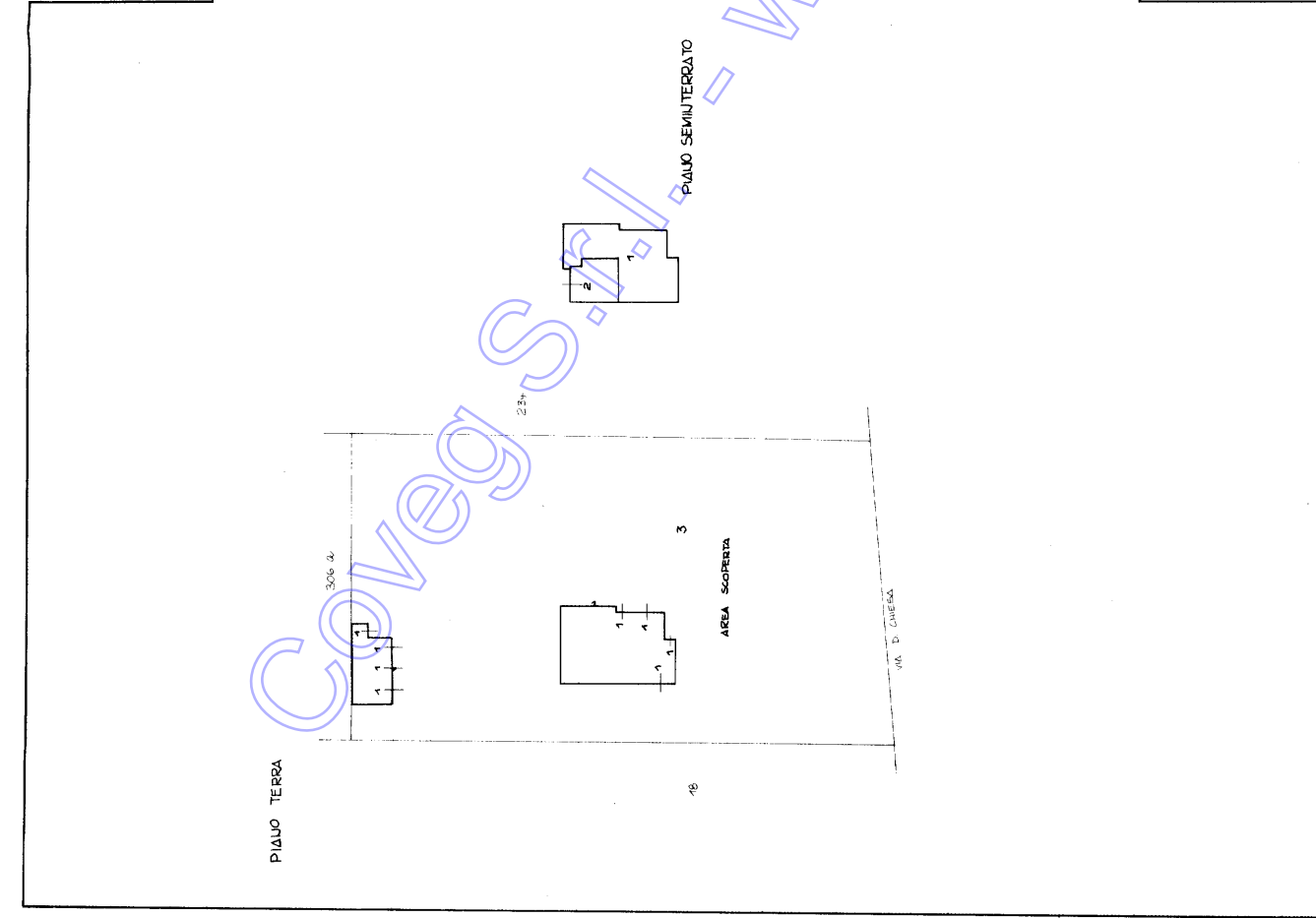
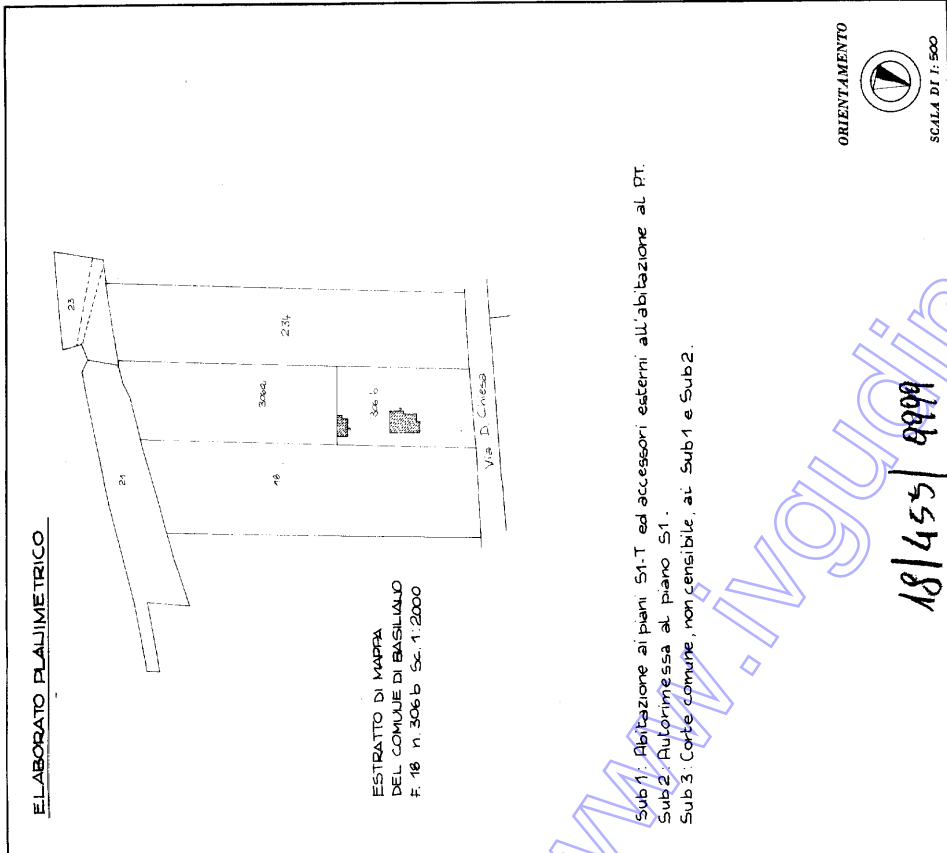

18/455/9999

Completata dal **GEOMETRA**
TIBERIO PETRIS
Iscritto all'Albo dei **GEOMETRI**
della Provincia di **ODIGIE**

DATA
Prima **F. BLESSANO**

SPAZIO RISERVATO PER LE ANNOTAZIONI D'UFFICIO

DATA
PROT. N°

18/455/9999

Ultima planimetria in atti

MODULARIO F. 306 a/b - 4/86

MINISTERO DELLE FINANZE
DIREZIONE GENERALE DEL CATASTO E DEI SERVIZI TECNICI ERARIALI

NUOVO CATASTO EDILIZIO URBANO
(R. DECRETO LEGGE 13 APRILE 1986, N. 463)

Planimetria dell'immobile situato nel Comune di **BASILIANO** Via **D. CHIESA** n. **BLESSALO**

Ditta

Allegata alla dichiarazione presentata all'Ufficio Tecnico Erariale di **UDINE**.

Mod. A (Nuovo Catasto Edilizio Urbano)

Lire **350**

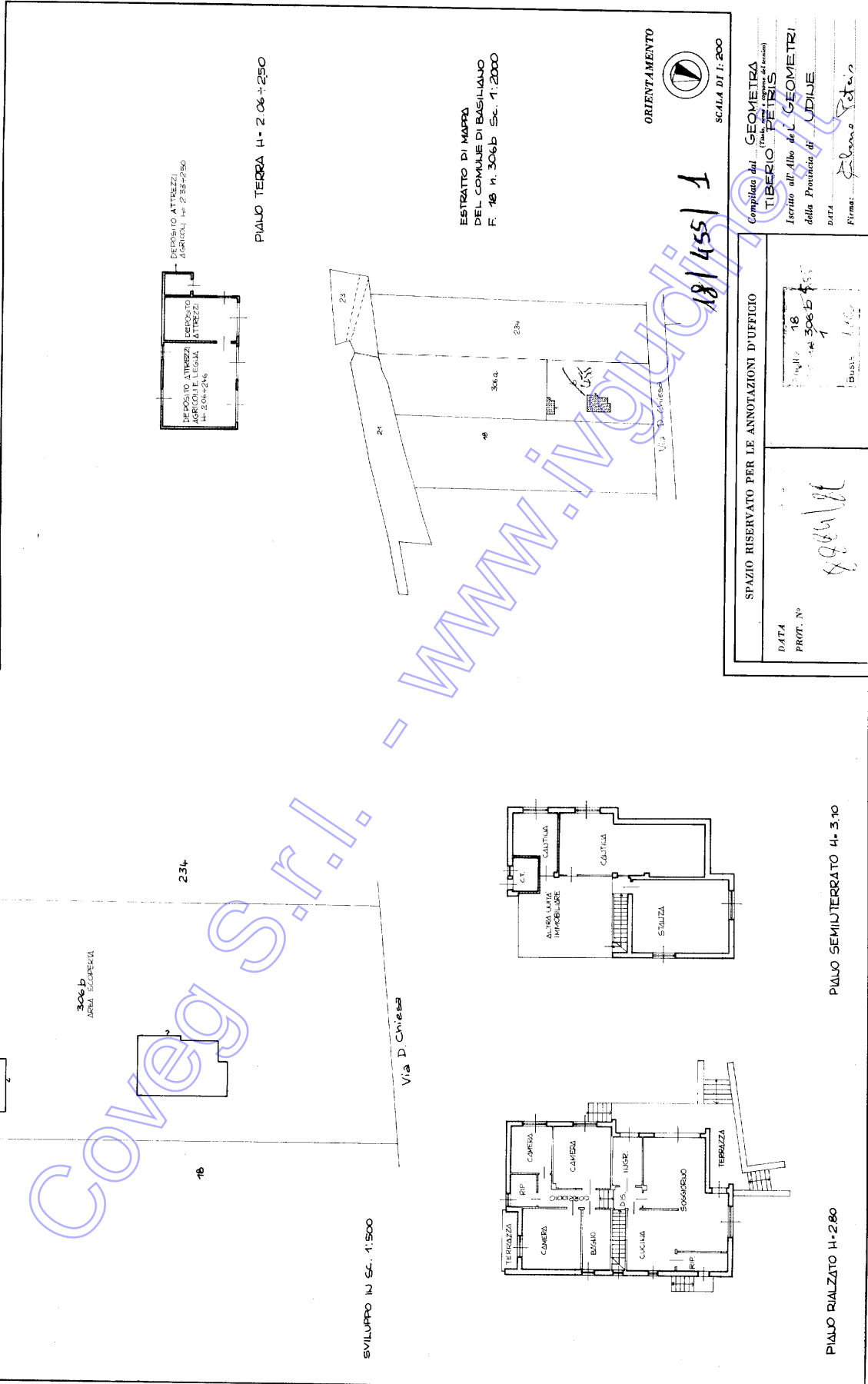

ESTRATTO DI MAPPA
DEL COMUNE DI BASILIANO
F. 18 n. 306/b Sc. 1:2000

ORIENTAMENTO

SCALA DI 1:200

Compilata dal
GEOMETRA
TIBERIO PETRIS
(Firma e timbro del Geometra)

Ascritto all'Albo dei **GEOMETRI**
della Provincia di **UDINE**

DATA
Firma: *Silvano Petris*

SPAZIO RISERVATO PER LE ANNOTAZIONI D'UFFICIO

DATA
PROT. N°

18/455/1

18
306/b
1

BUSSE

Ultima planimetria in atti

Mod. A (Nuovo Casato Edilizio Urbano)

MINISTERO DELLE FINANZE
DIREZIONE GENERALE DEL CATASTO E DEI SERVIZI TECNICI ERARIALI

MOBILIARIO
F. 109/2001

Lire
350

NUOVO CATASTO EDILIZIO URBANO

(R. DECRETO-LEGE 15 APRILE 1984, N. 657)
Pianimetria dell'immobile situato nel Comune di **BASILIANO** Via **D. CHIESA** F. **BLESSEALDO**

Allegata alla dichiarazione presentata all'Ufficio Tecnico Erariale di **UDINE**

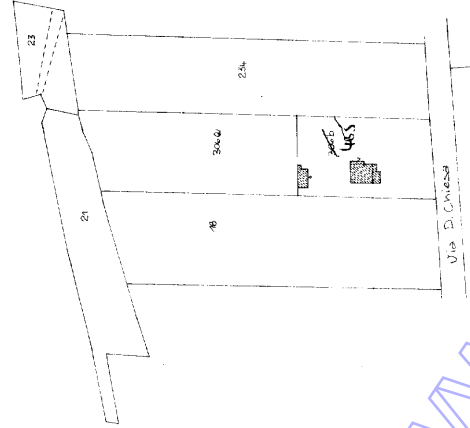
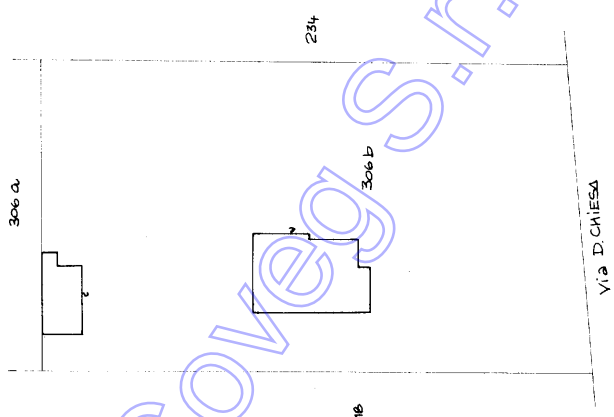

ESTRATTO DI MAPPA
COMUNE DI **BASILIANO**
F. 18 n. 306 b Sc. 1:2000

PIANO SEMINTERRATO H. 3,10

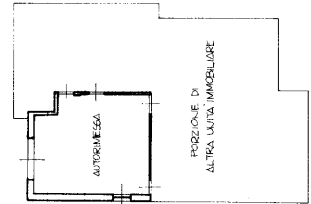

ORIENTAMENTO



SCALA DI 1:200

SPAZIO RISERVATO PER LE ANNOTAZIONI D'UFFICIO

DATA
PROT. N°

18/11/99

18
306 b 455
2

Completata dal **GEOMETRA**
TIBERIO PETRIS
Iscritto all'Albo dei **GEOMETRI**
della Provincia di **UDINE**
DATA
Firma: *T. Petris*

Coveg S.r.l. - WWW.INGUARDIA.IT

Ultima planimetria in atti



COMUNE di BASILIANO

Ente di Decentramento Regionale di UDINE

- UFFICIO TECNICO -

Servizio Edilizia Privata e Urbanistica

Prot. PEC

CDU/2023/025

Basiliano, 27.03.2023

ESENTE BOLLO
art. 16, tab. all. B, del D.P.R.
26.10.1972 n. 642 e s.m.i.
- uso C.T.U. Tribunale Udine -

OGGETTO: Certificazione di destinazione urbanistica ai sensi dell'art.30 D.P.R. 06.06.2001 n. 380 e s.m.i. e dell'art. 34 della L.R. 11.11.2009 n.19 e s.m.i.

II TITOLARE di POSIZIONE ORGANIZZATIVA

VISTA la richiesta di certificazione di destinazione urbanistica del **P.E. Carlo SALA**, nato a Udine il 13.11.1963, cod.fisc. SLA CRL 63S13 L4830, residente a Udine in viale Venezia n. 289, pervenuta in data 09.03.2023 al prot. 2639, per gli immobili di seguito riportati;

VISTO il Decreto Legislativo n. 267 del 18.08.2000 ed in particolar modo gli art.li 107-109, le cui norme disciplinano le funzioni e responsabilità della dirigenza;

RICHIAMATO il decreto del Sindaco n. 11 del 04.07.2022 avente ad oggetto '*Provvedimento di nomina del Titolare di Posizione Organizzativa relativo ai servizi tecnici del Comune di Basiliano*', come modificato dal decreto sindacale n. 23 del 30.11.2022;

VISTI gli atti d'Ufficio;

CERTIFICA

che gli immobili contraddistinti in mappa di Basiliano dagli estremi catastali **F. 1 Mappali 324-325; F. 3 Mappali 15-26-27; F. 5 Mappali 41-42-43-44-49-261; F. 18 Mappali 234-306-455-506** ricadono nel vigente Piano Regolatore Generale Comunale, approvato con delibera del Consiglio Comunale n. 16 del 27.04.2004, confermata nell'esecutività con delibera della Giunta Regionale n.2233 del 27.08.2004 ed esecutivo dal 23.09.2004 ai sensi del 1° comma, lett. b, dell'art. 33 della L.R. 52/1991 e s.m.i., e successive varianti, come segue:

F. 1 Mappali 324-325; F. 3 Mappali 15-26-27; F. 5 Mappali 41-42-43-44-49-261; F. 18 Mappali 306-506: in Zona E – agricola – Sottozona E6, d'interesse agricolo;

F. 18 Mappale 234: per una superficie di circa mq. 2120, su una superficie catastale totale di mq. 7530, in Zona B – residenziale di completamento – Sottozona B2, estensiva, e per la restante superficie di circa mq.5410, in Zona E – agricola – Sottozona E6, d'interesse agricolo;

F. 18 Mappale 455: per una superficie di circa mq. 2100, su una superficie catastale totale di mq. 2940, in Zona B – residenziale di completamento – Sottozona B2, estensiva, e per la restante superficie di circa mq.840, in Zona E – agricola – Sottozona E6, d'interesse agricolo.

Si rilascia la presente certificazione in carta semplice, uso C.T.U. nominato dal Tribunale di Udine, ai sensi dell'art. 16, tab. all. B, del D.P.R. 26.10.1972 n. 642 e s.m.i., con l'avvertenza che *il presente certificato non può essere prodotto agli organi della pubblica amministrazione o ai privati gestori di pubblici servizi*, ed ha validità di anni uno dalla data di rilascio, salvo comunicazioni da parte di questa Amministrazione in presenza di varianti agli strumenti urbanistici.

Il T.P.O. Area Edilizia Privata/Urbanistica –
Manutenzioni – DLgs 81/2008

- Ing. Marta PILLININI -

(documento firmato digitalmente)

T:\ED.PRIVATA-URBANISTICA\DESTINAZIONI URBANISTICHE\2023\025-SALA_Carlo.doc

Pratica trattata da:
Mazzoli Germana

COMUNE di BASILIANO - Piazza Municipio n. 1 - 33031 BASILIANO - P. IVA 00474480308 - C. F. 80006630307
Tel. 0432 / (centralino) 838111 – (Uff.Tec.) 838141

e-mail: urbanistica@comune.basiliano.ud.it * web: <http://www.comune.basiliano.ud.it/>

Orari Ricevimento Ufficio Tecnico: SOLO SU APPUNTAMENTO

Telefonicamente: da Lunedì a Venerdì dalle 08:00 alle 14:00 - Martedì e Giovedì anche dalle 15:00 alle 18:00

