

LOTTO 2 - CORPO A - lotto 05 PdL

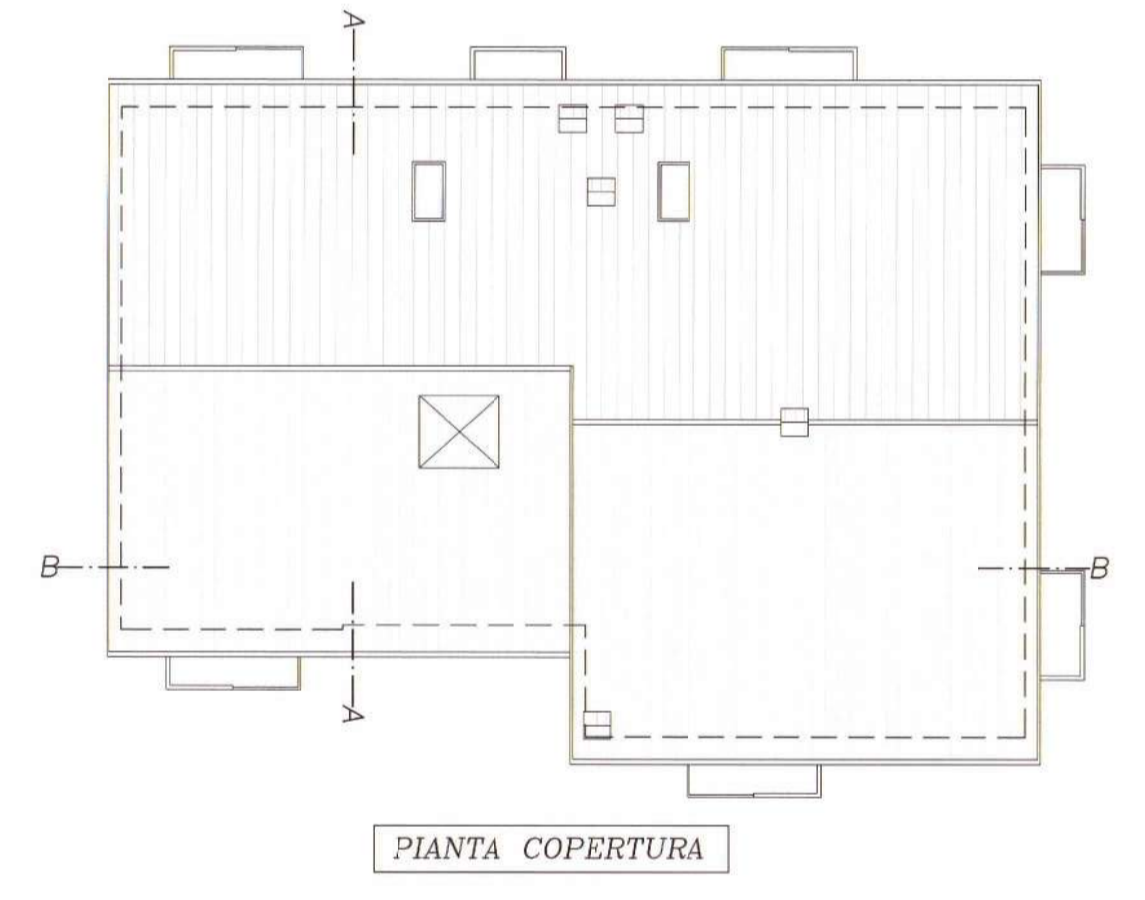
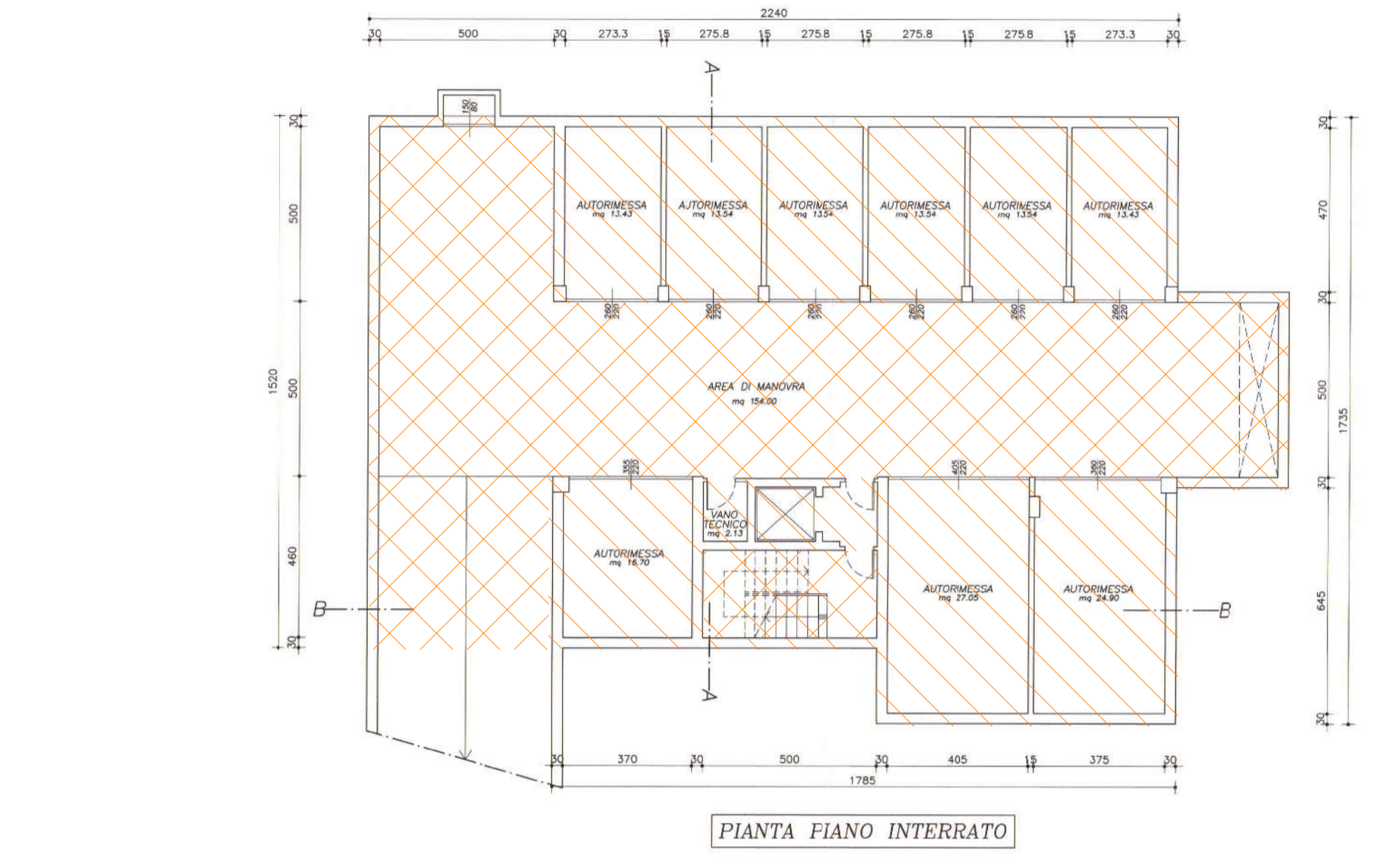
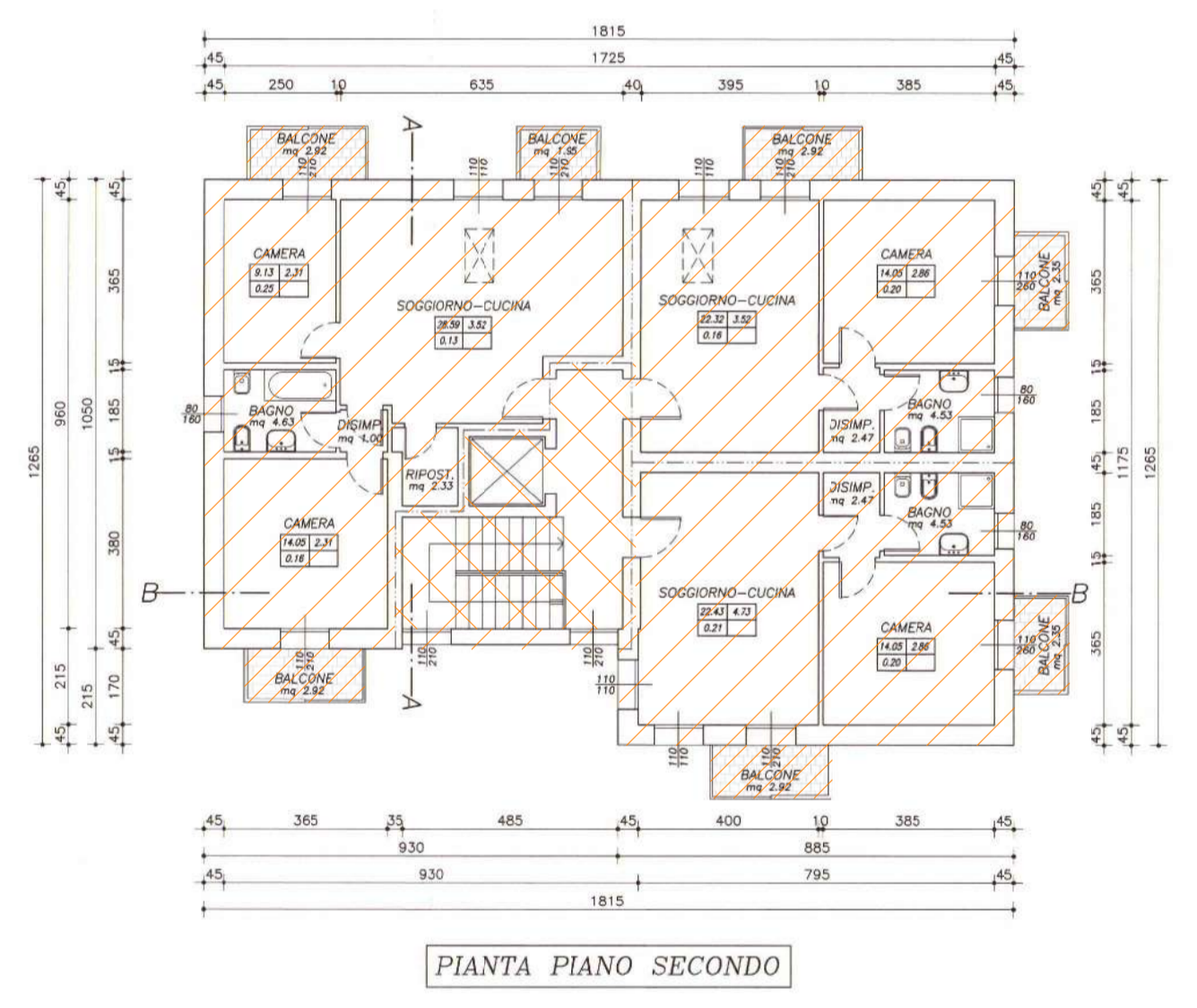
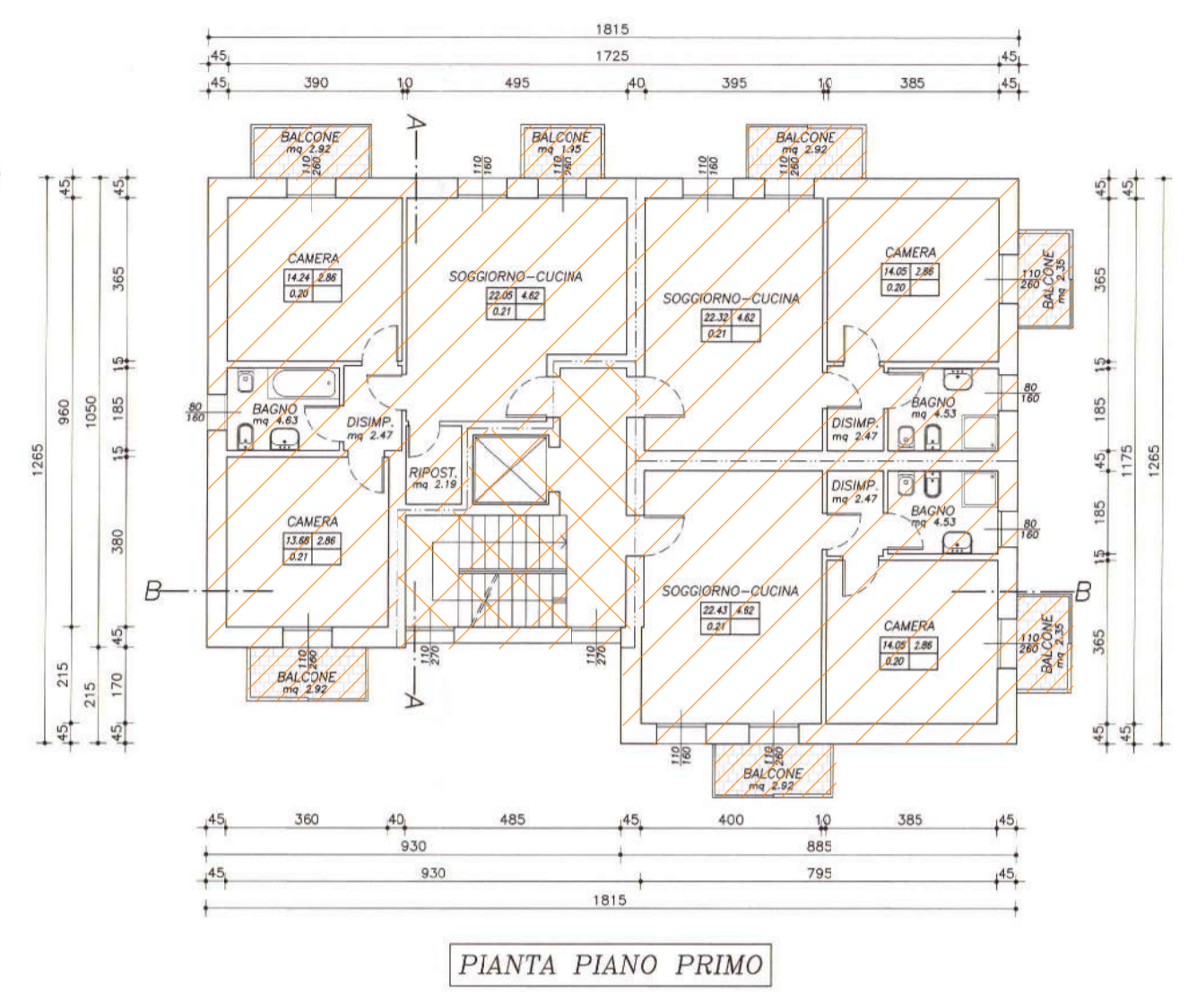
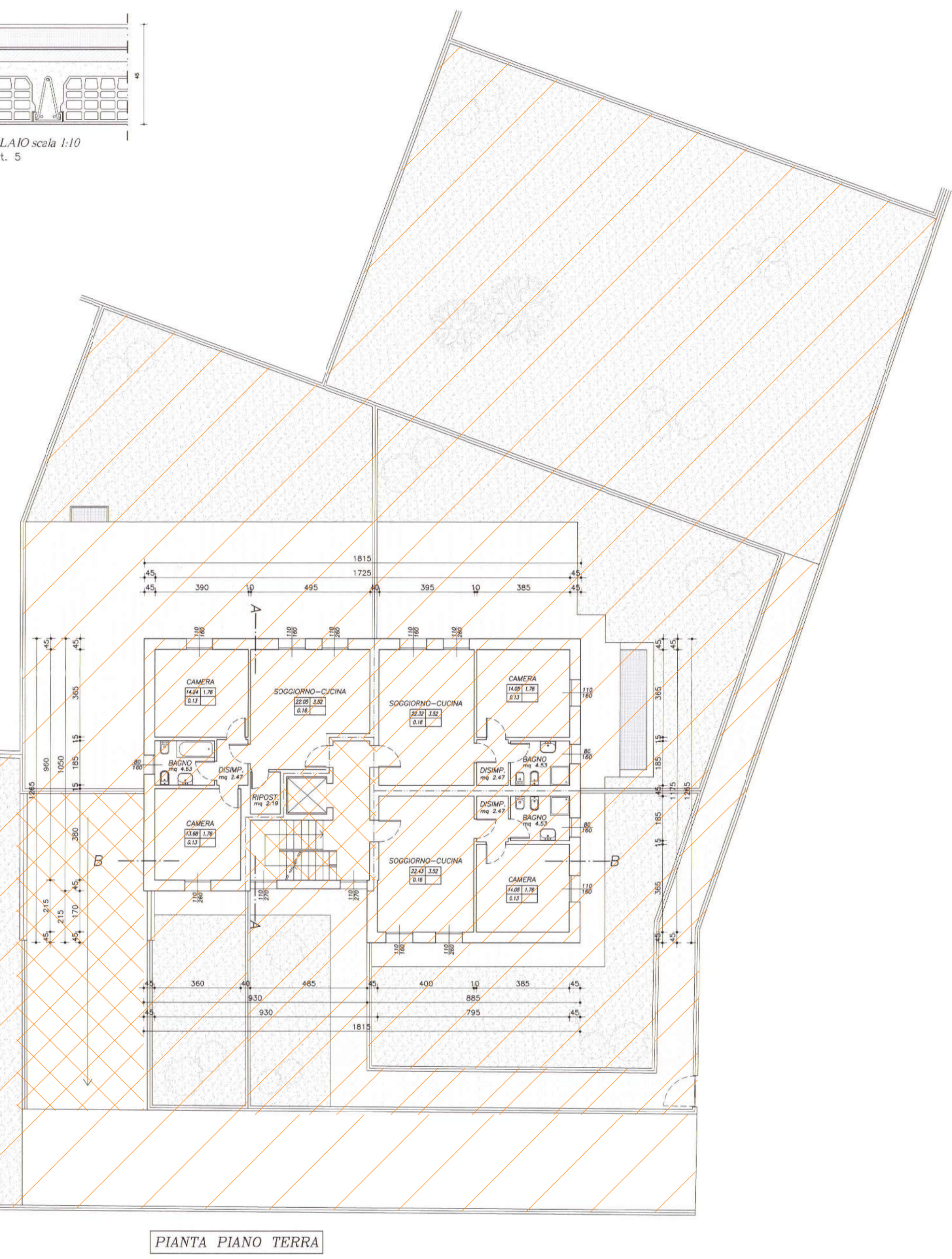
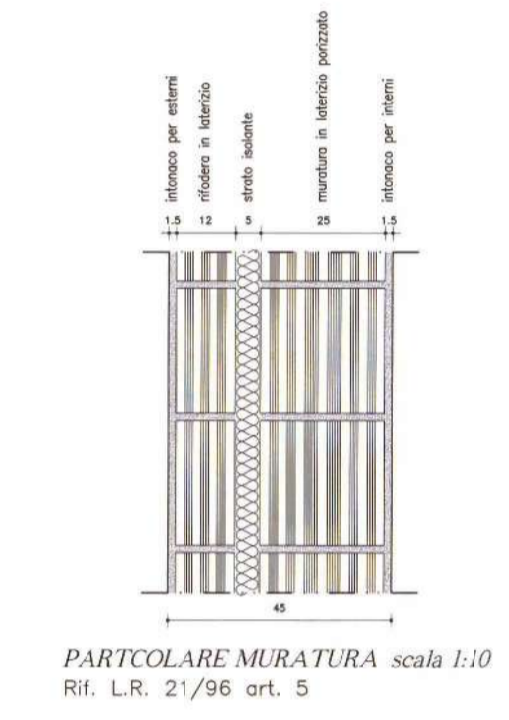
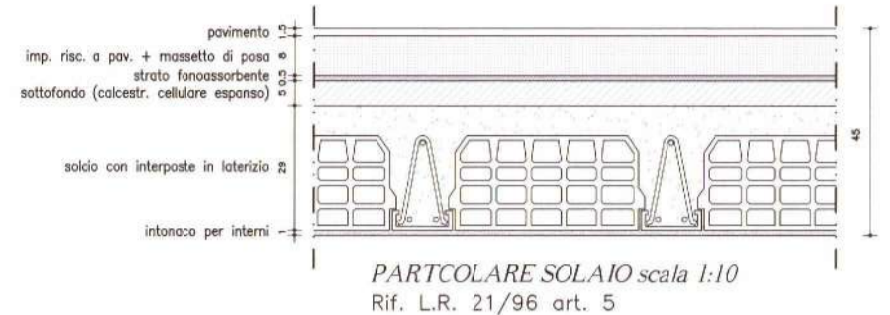

REGIONE DI ALTAVILLA VICENTINA
 BILANCIATO EDIZIONE 2005 n. 22000
 SOSTANZIALMENTE ACCORDATA n. 77 DEL 1911

COMUNE DI ALTAVILLA
 Provincia di Vicenza
 UFFICIO EDILIZIA PRIVATA

Per il notaio: **25 GEN 2013**
 Prot. N. **1641-3**

LOTTO 5 - STATO DI PROGETTO

COMUNE DI: **ALTAVILLA VICENTINA** PROVINCIA: **VICENZA**

ARGEO PROGETTI Professionisti Associati
 Via Tavernole 21 - 36077 ALTAVILLA VICENTINA (VI)
 Tel. 0444/574841 - FAX 0444/574838 - E-mail argeoprogetti@libero.it

OGGETTO: Progetto per completamento opere di cui alla concessione edilizia n°35/2005 del 25/03/2005 e variante in sanatoria

UBICAZIONE: Via Monte Grappa - Altavilla Vicentina

COMMITTENTI:
 Caterina Immobiliare S.r.l.
 Sig.ra Zambella Isabella
 Sig. Zambella Giampaolo
 M&R Im. S.p.A.

TAVOLA NR. **3.1** - Pianta

PROGETTISTA: [Signature]
 DIRETTORE LAVORI: [Signature]
 COMMITTENTI: [Signature]
 IMPRESA: [Signature]

	100% - SUP. PRINCIPALE		30% - SUP. POGGIOLI-TERRAZZE		2% - SUP. CORTE COMUNE
	50% - SUP. ACCESSORIE		25% - SUP. ACCESSORIE COMUNI		
	50% - SUP. AUTORIMESSE		10-2% - SUP. CORTE		

TABELLA SUPERFICI COMMERCIALI

Corpo A

Destinazione	Parametro	Valore reale/potenziale	Coeff	Valore equivalente
Abitazione Piano T-1-2	Sup. reale lorda	557,04	1,00	557,04
Autorimesse Piano S1	Sup. reale lorda	190,60	0,50	95,30
Portici-Terr. comunicanti < 25mq	Sup. reale lorda	25,00	0,30	7,50
Portici-Terr. comunicanti > 25mq	Sup. reale lorda	16,60	0,10	1,66
Corte scoperta <= sup. principale	Sup. reale lorda	557,04	0,10	55,70
Corte scoperta > sup. principale	Sup. reale lorda	662,96	0,02	13,26
Superfici Comuni	Sup. reale lorda	259,05	0,25	64,76
Corte Scoperta Comune	Sup. reale lorda	69,88	0,02	1,40
		2.338,17		796,62

Firmato Da: BARBI STEFANO Ditta: ARUBAFEC S.P.A. ING. CA. 3. Svinim - 42005753330110304005310131800

LOTTO 2 - CORPO B - lotto 06 PdL

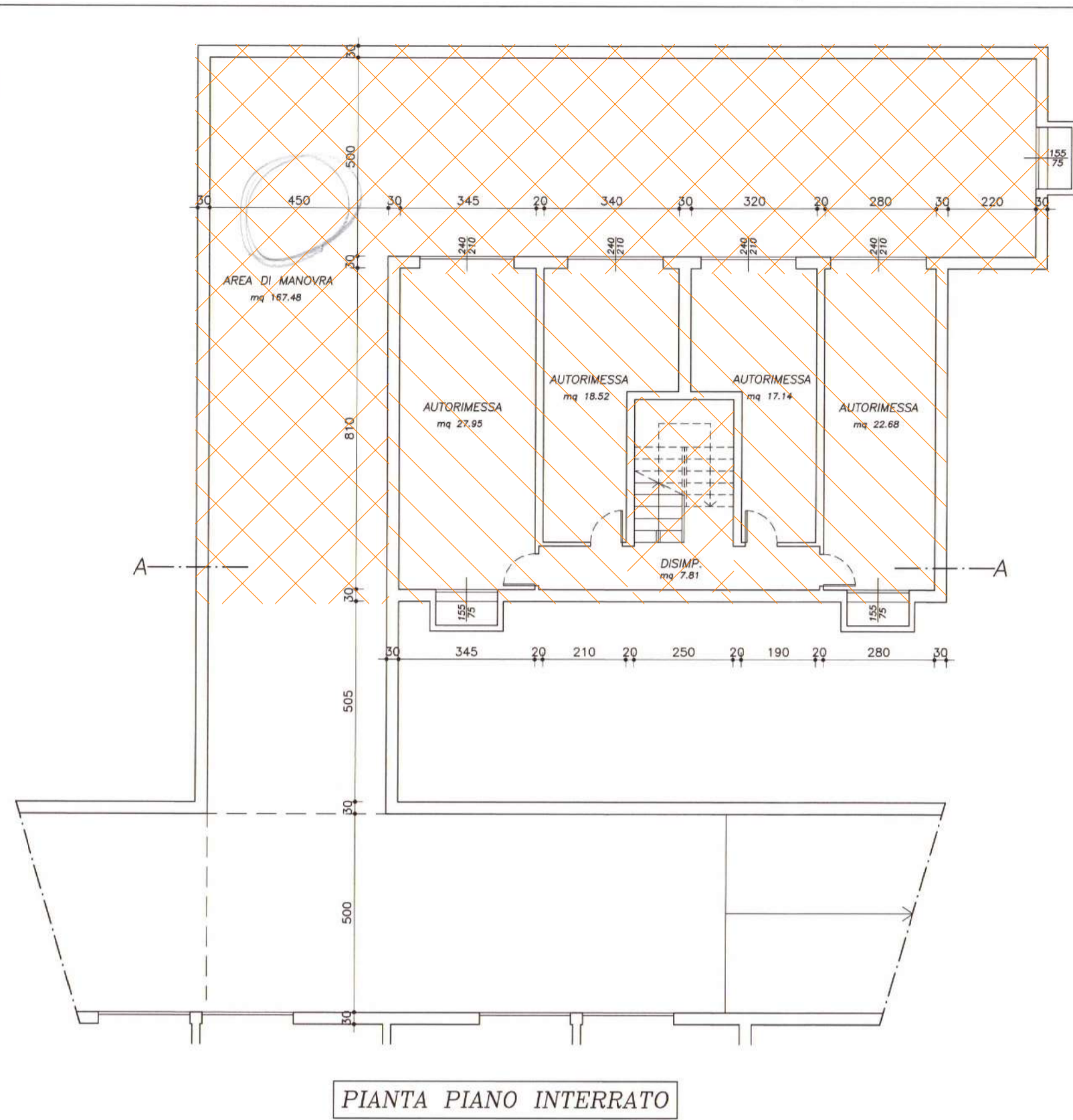

PIANTA PIANO INTERRATO

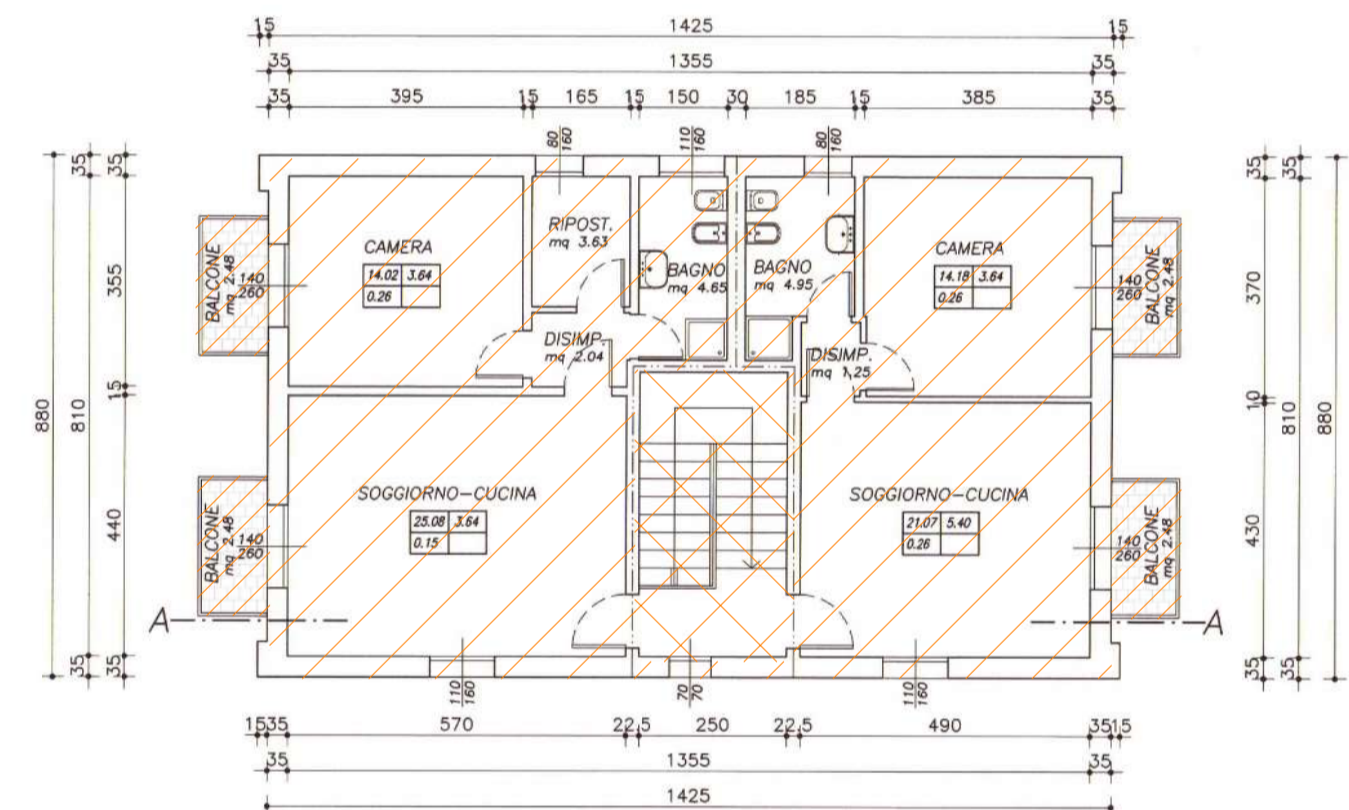

PIANTA PIANO PRIMO



PIANTA COPERTURA

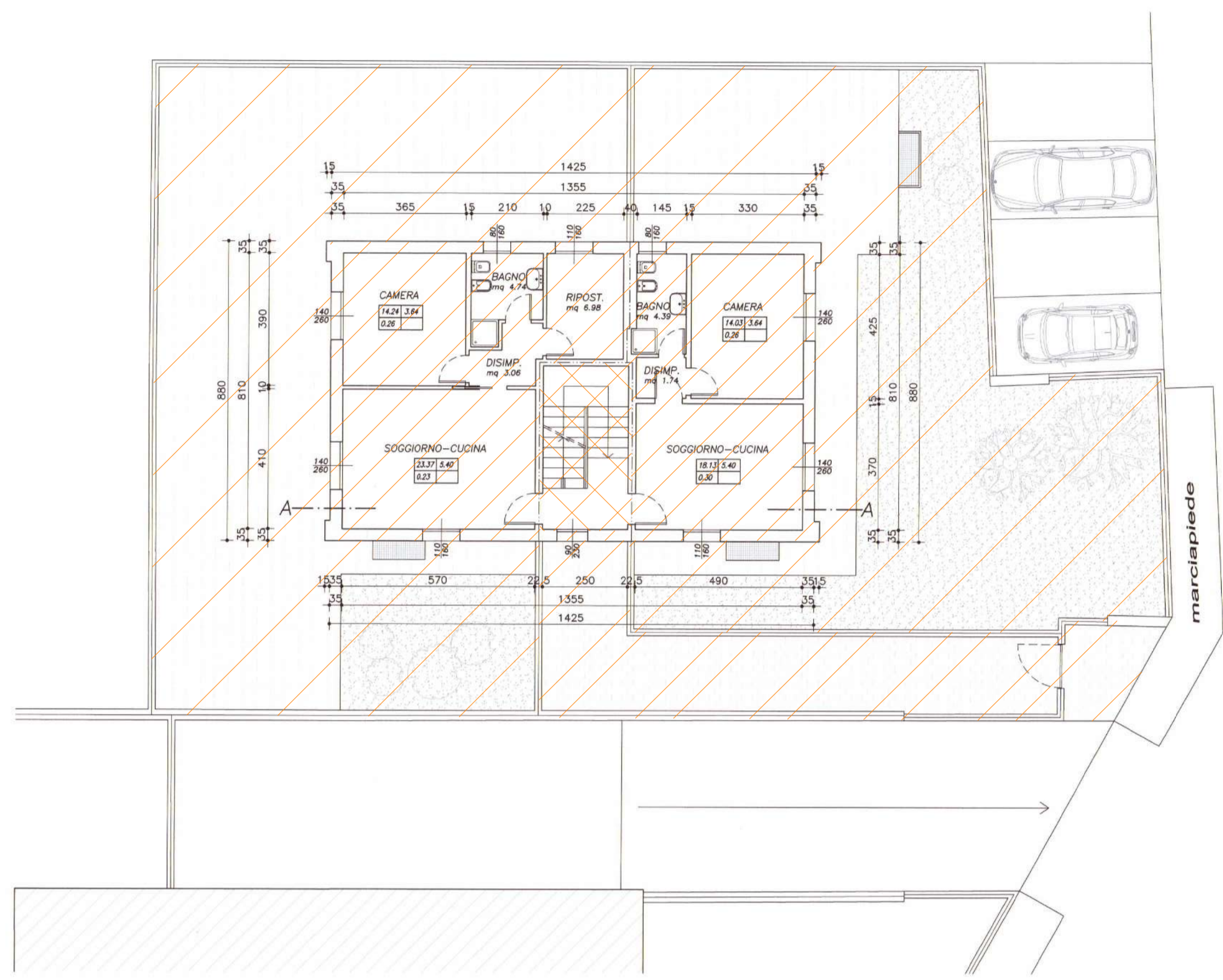

PIANTA PIANO TERRA

Via Portule

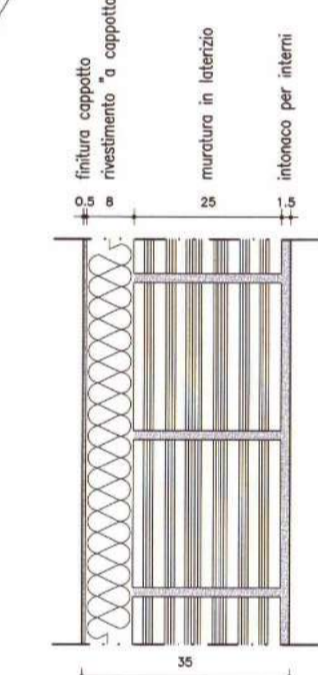

PARTCOLARE MURATURA scala 1:10
Rif. L.R. 21/96 art. 5

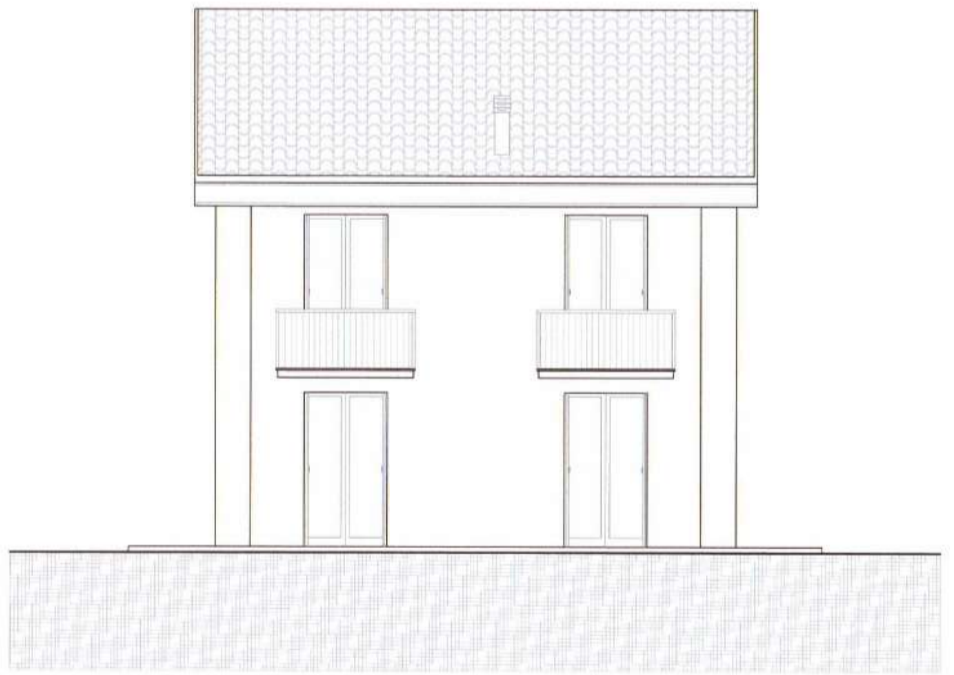

PROSPETTO OVEST

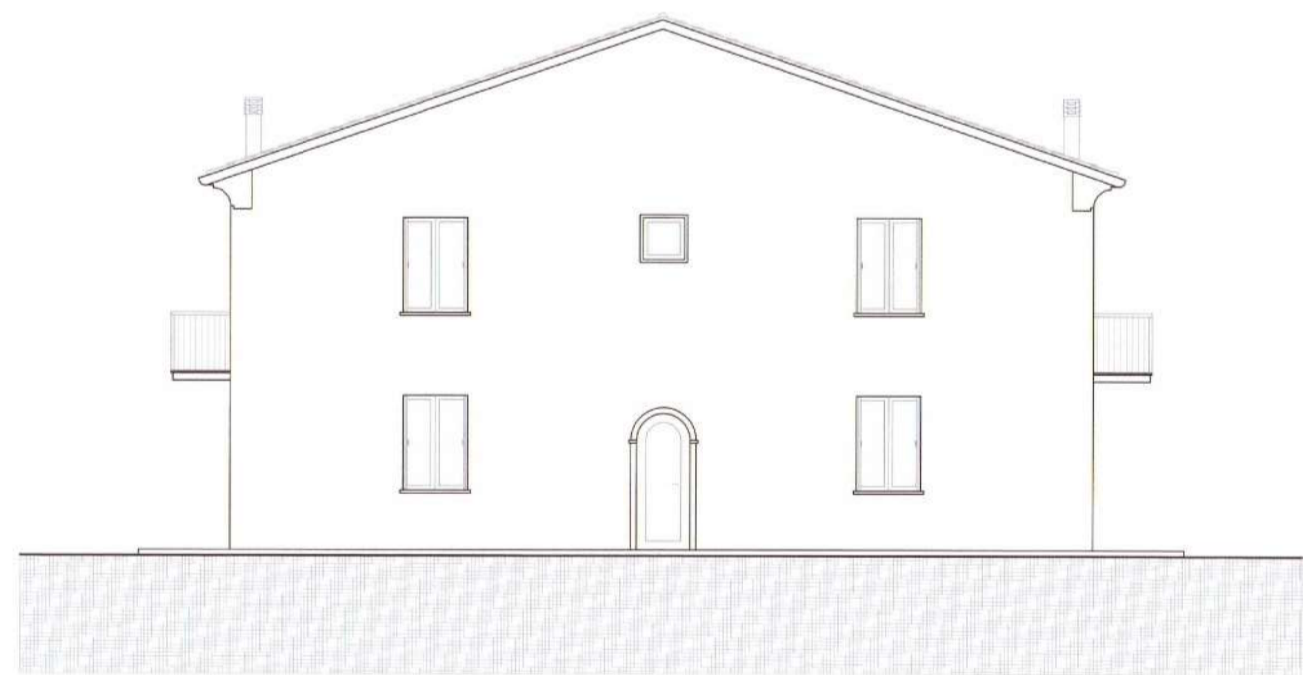

PROSPETTO SUD

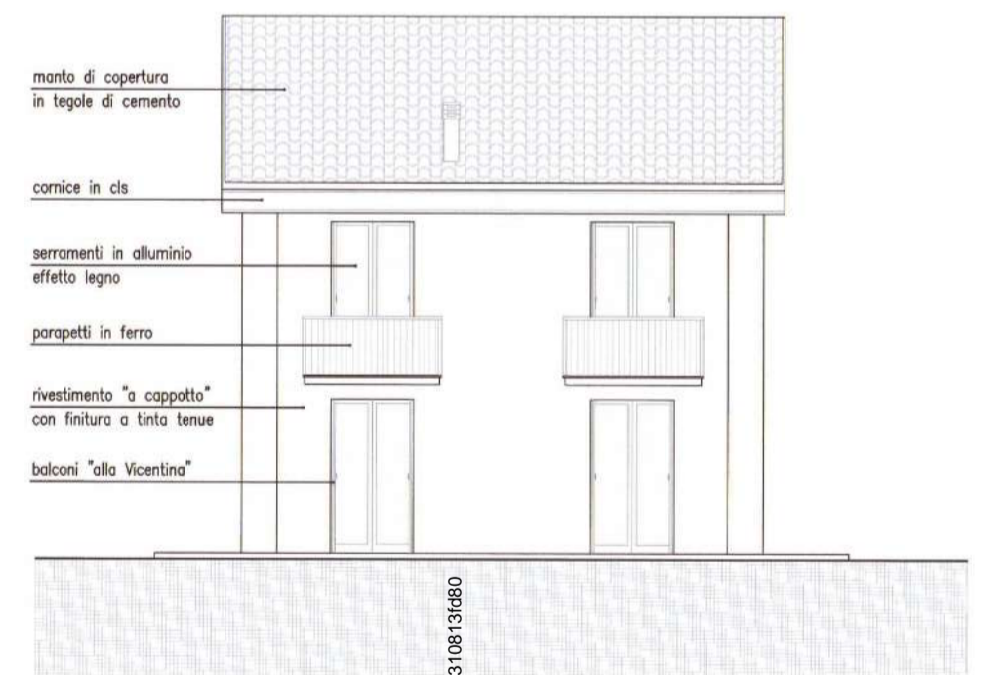

PROSPETTO EST

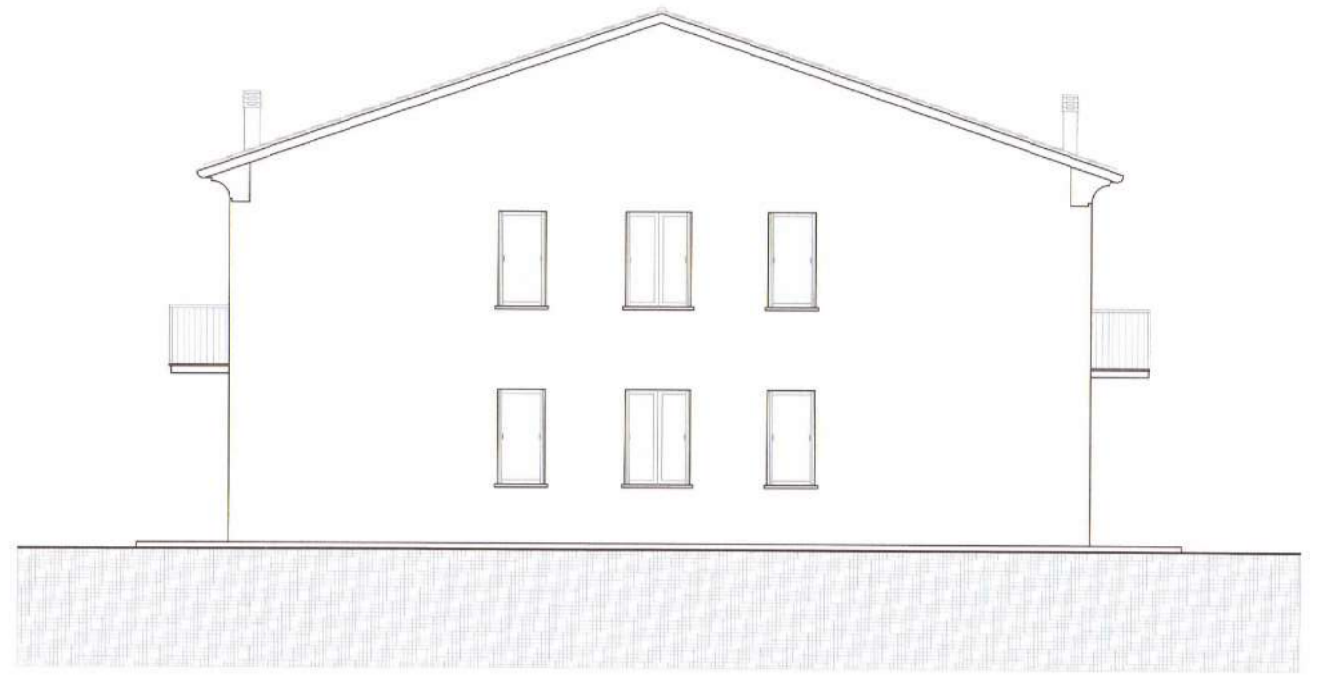

PROSPETTO NORD

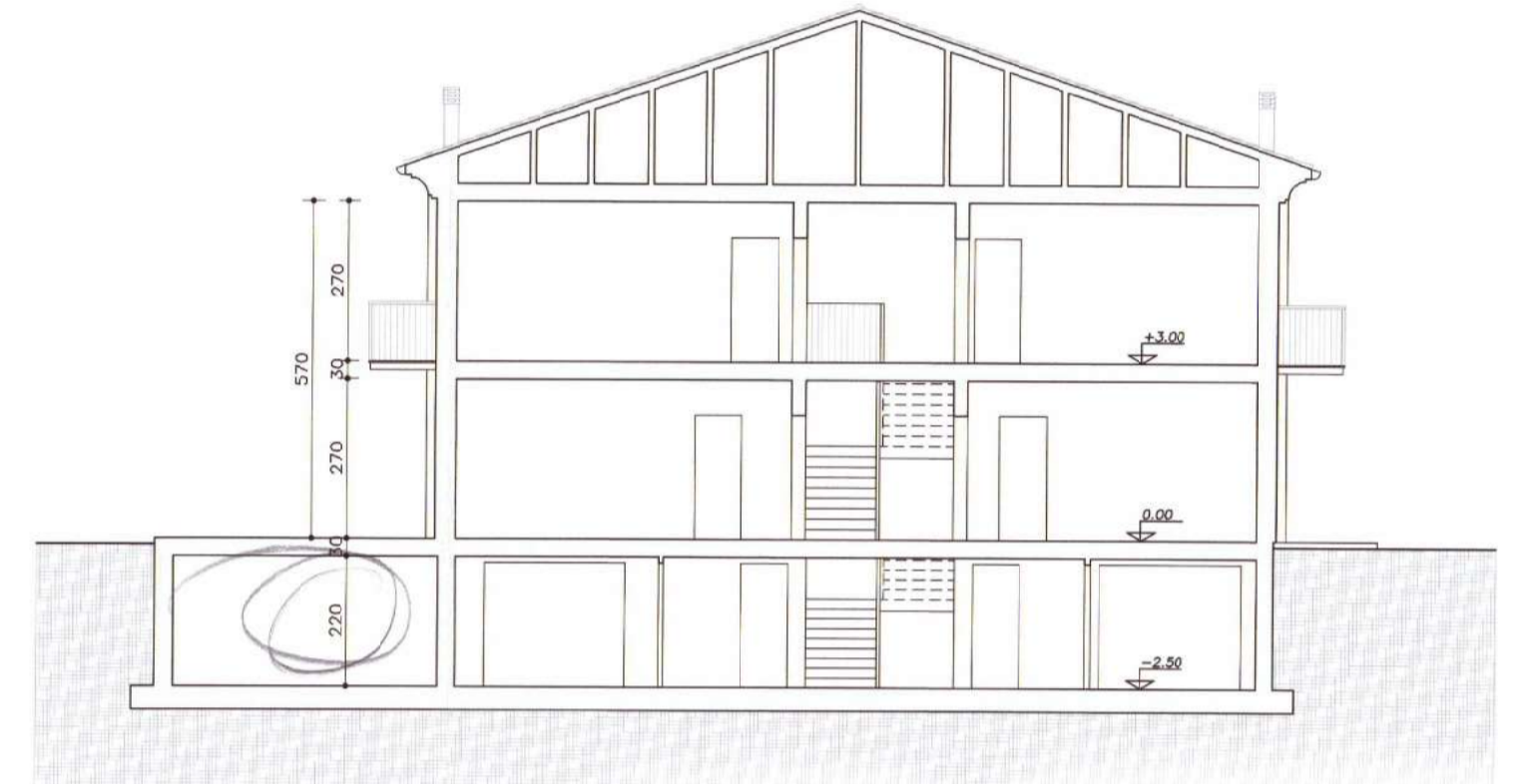

SEZIONE A-A

COMUNE DI ALTAVILLA VICENTINA
 RELAZIONE ESAMI DI PROVA
 REDATTA NELLA DATA DEL 27 MAR. 2013
 IL PRESIDENTE
 Cesare Rappo

COMUNE DI ALTAVILLA
 Provincia di Vicenza
 UFFICIO EDILIZIA PRIVATA
 Per ricevuta 25 GEN 2013
 Prot. N. 1642/13
 L'incaricato

LOTTO 6 - STATO DI PROGETTO

COMUNE DI: ALTAVILLA VICENTINA		PROVINCIA: VICENZA
ARGEI PROGETTI Professionisti Associati geom. MENEGUZZO Valentino, geom. FREATO Enrico, geom. TRACANZAN Marco Via Tavernelle 21 - 36077 ALTAVILLA VICENTINA (VI) Tel. 0444/574841 - FAX 0444/574838 - E-mail argeiprogetti@libero.it		SCALA 1:100
OGGETTO: Progetto per completamento opere di cui alla concessione edilizia n°148/2004 del 30/11/2004 e variante in sanatoria		DATA 24 GEN. 2013
UBICAZIONE: Via Portule - Altavilla Vicentina		
COMMITTENTI: CTI Italia S.r.l.	TAVOLA NR. 3 - Pianta, prospetti e sezione	
PROGETTISTA	DIRETTORE LAVORI	COMMITTENTI
		IMPRESA

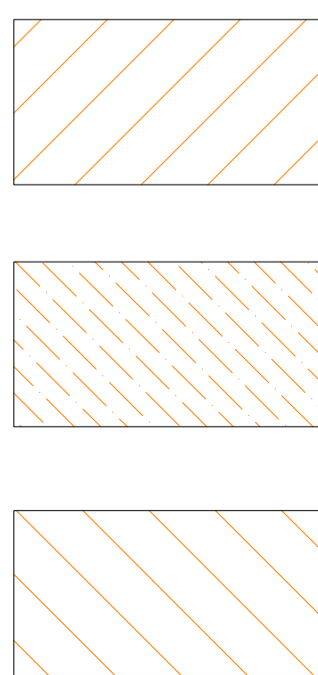

- 100% - SUP. PRINCIPALE
- 50% - SUP. ACCESSORIE
- 50% - SUP. AUTORIMESSE

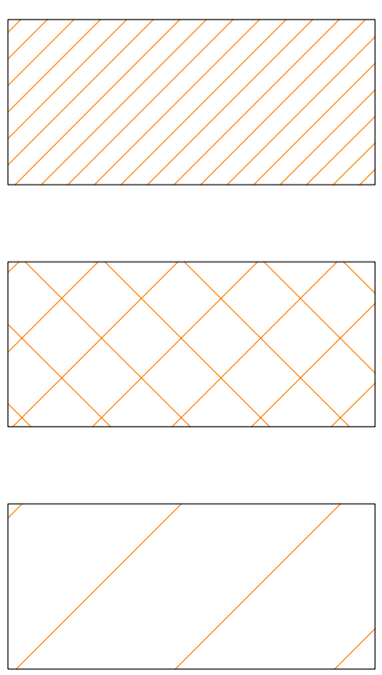

- 30% - SUP. POGGIOLI-TERRAZZE
- 25% - SUP. ACCESSORIE COMUNI
- 10-2% - SUP. CORTE

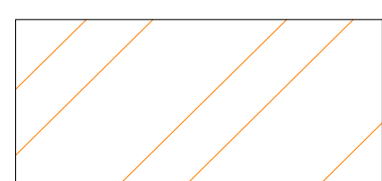

- 2% - SUP. CORTE COMUNE

TABELLA SUPERFICI COMMERCIALI

Corpo B					
Destinazione	Parametro	Valore reale/potenziale	Coef.	Valore equivalente	
Abitazione Piano T-1	Sup. reale lorda	224.20	1,00	224.20	
Autorimesse Piano S1	Sup. reale lorda	104.43	0,50	52.22	
Portici-Terr. comunicanti <= 25mq	Sup. reale lorda	11.46	0,30	3.44	
Corte scoperta <- sup. principale	Sup. reale lorda	224.20	0,10	22.42	
Corte scoperta > sup. principale	Sup. reale lorda	174.91	0,02	3.50	
Superfici Comuni	Sup. reale lorda	206.09	0,25	51.52	
			945,29	357,29	

Firmato Da: BARBI STEFANO Emesso Da: ARUBAFEC S.P.A. ING CA 3 Sirmione 4200573438385010131890

LOTTO 2 - CORPO C - lotto 07 PdL

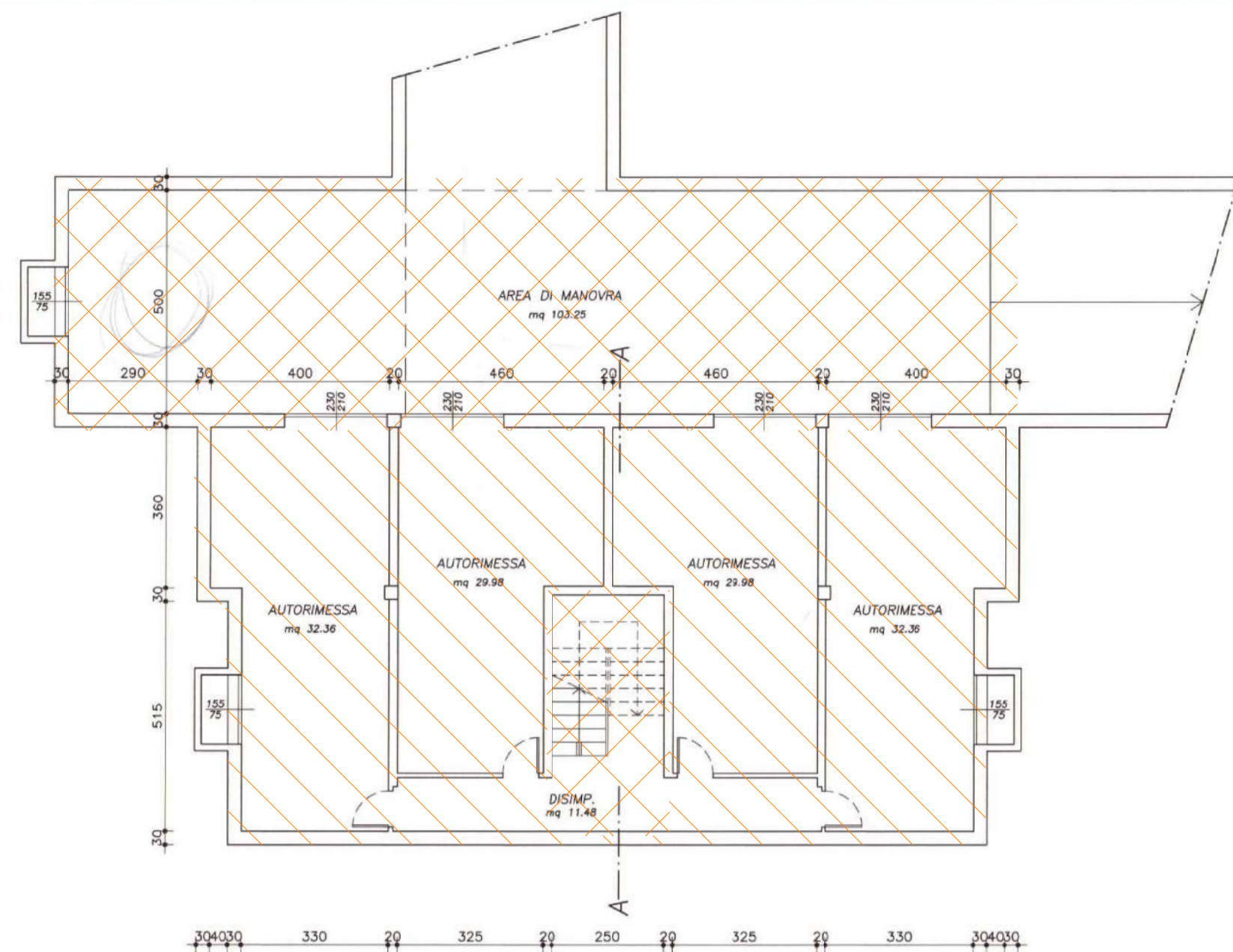

PIANTA PIANO INTERRATO

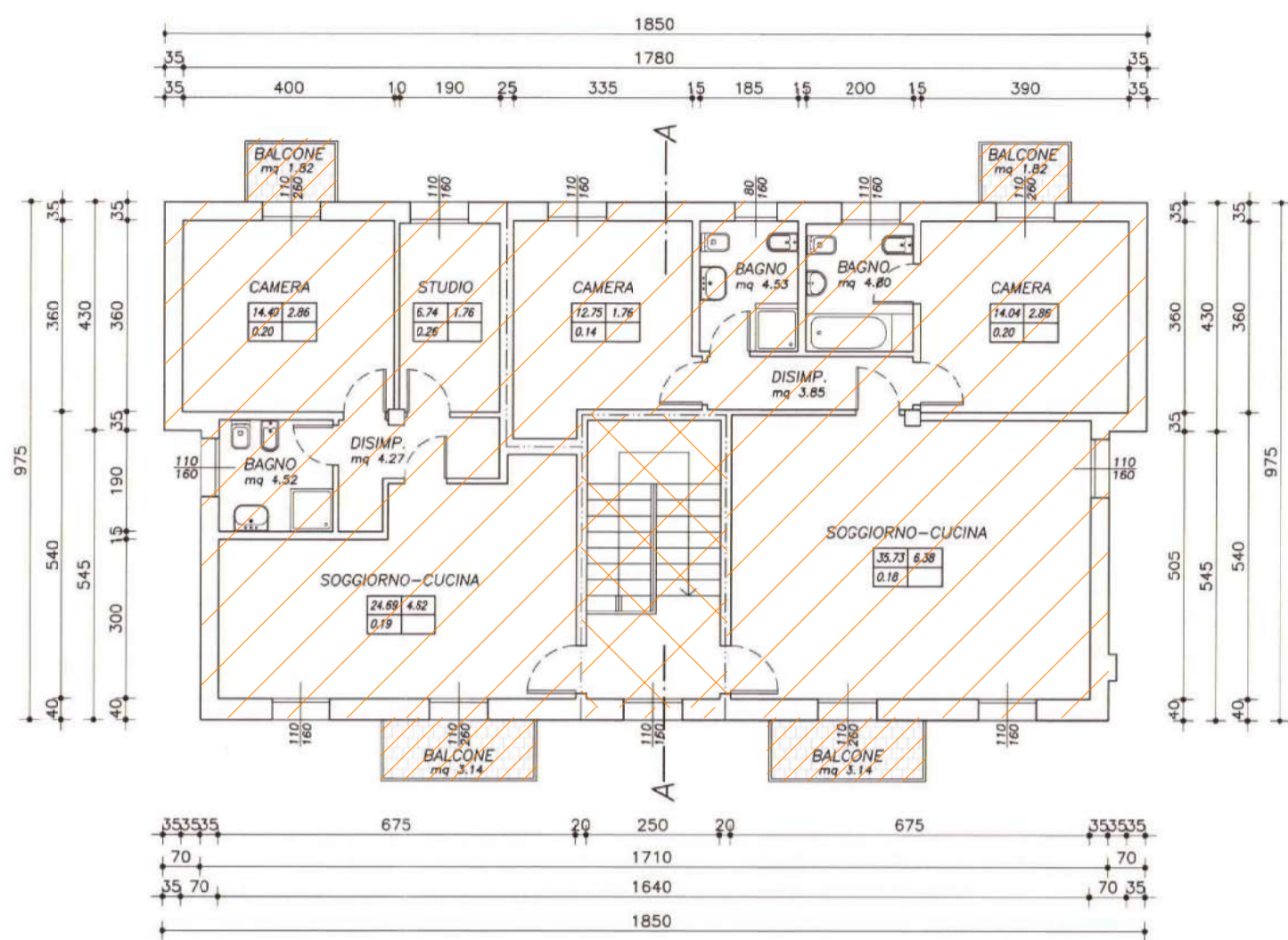

PIANTA PIANO PRIMO

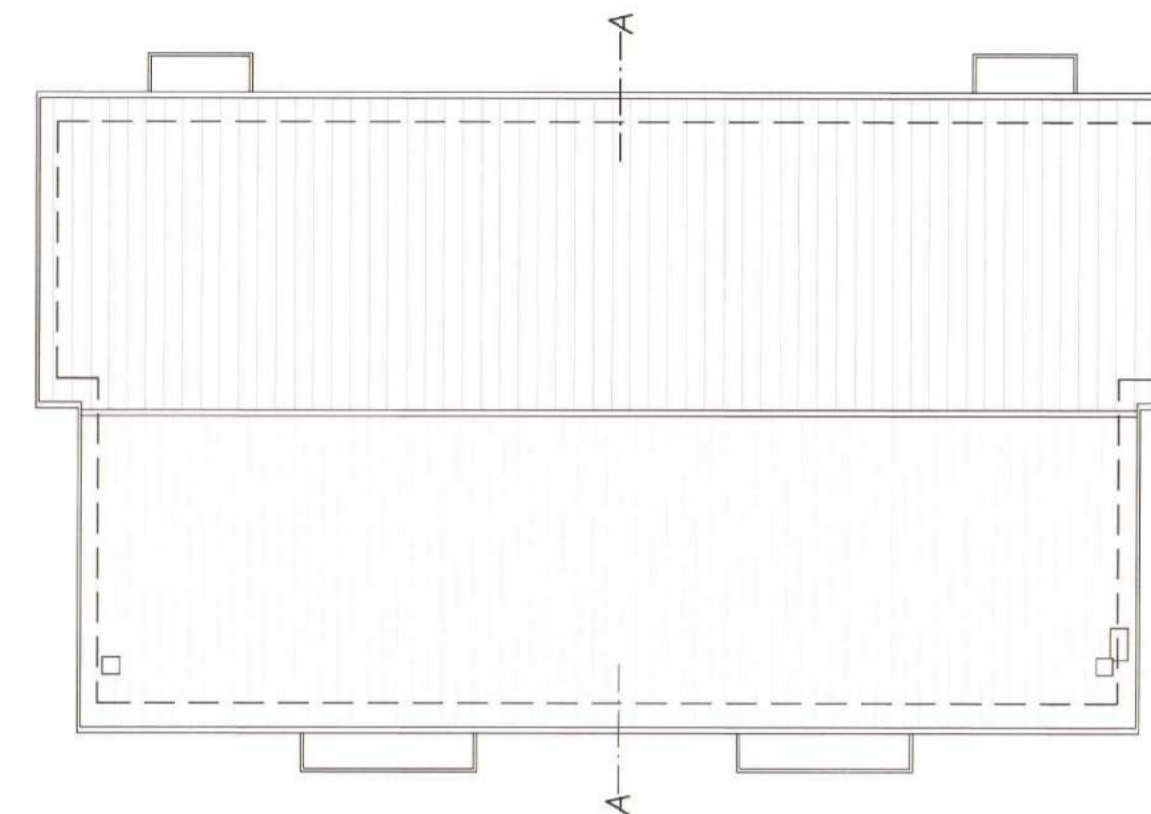

PIANTA COPERTURA

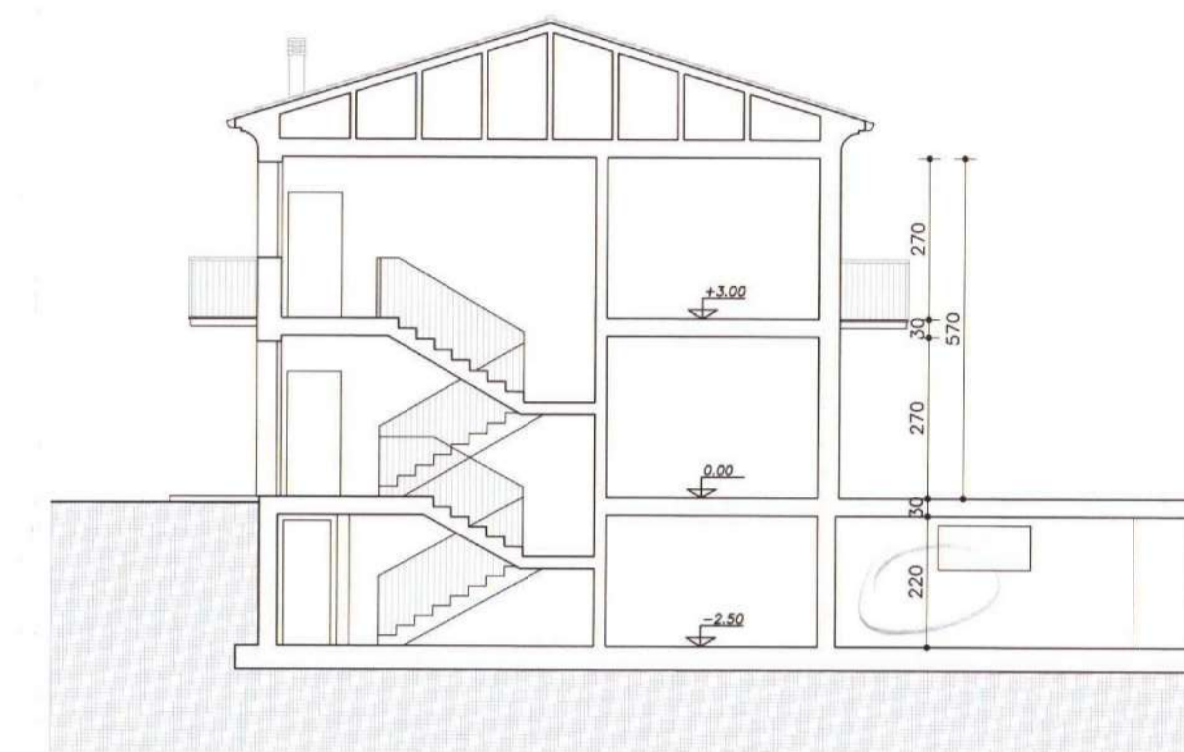

SEZIONE A-A

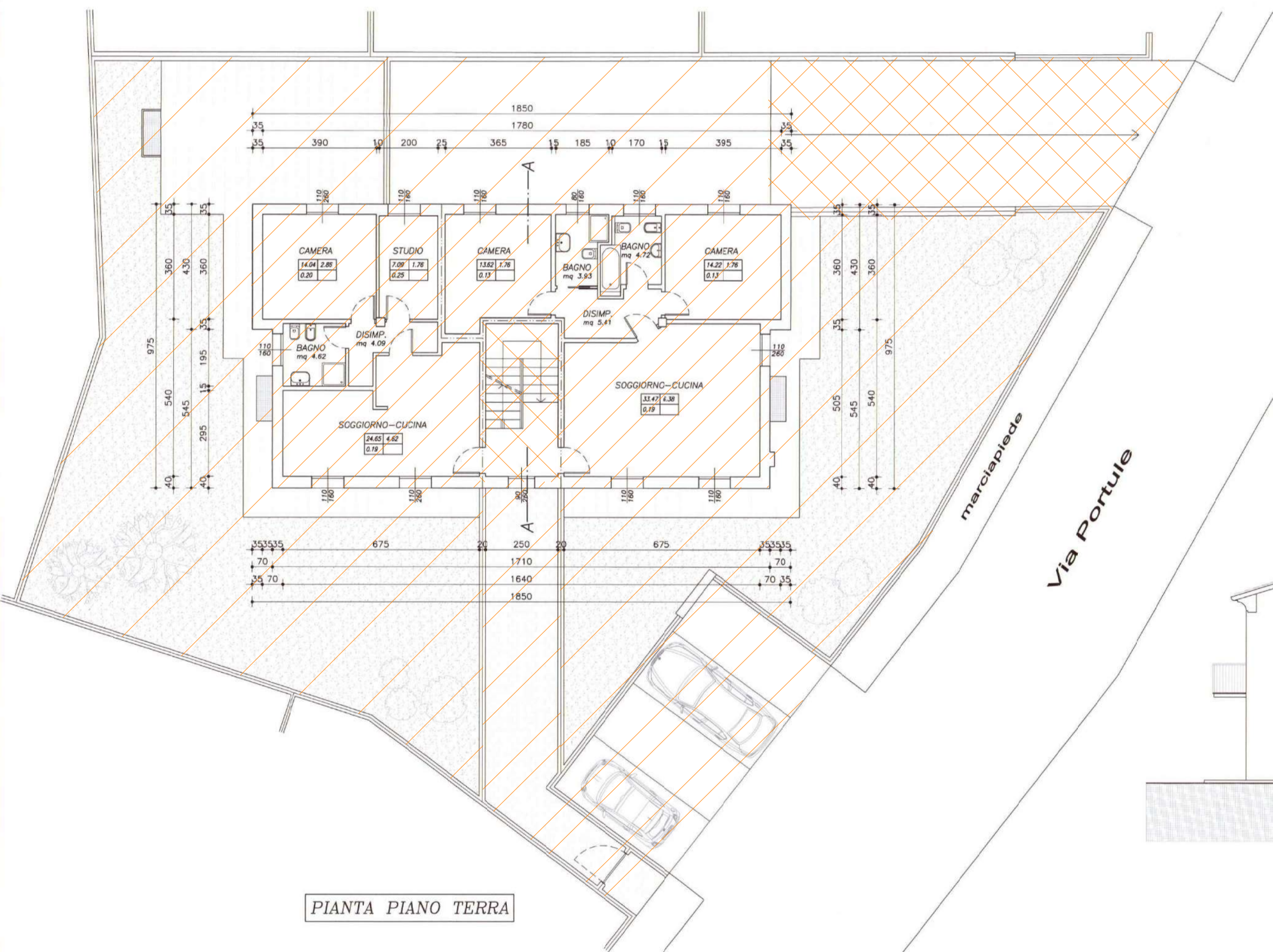

PIANTA PIANO TERRA

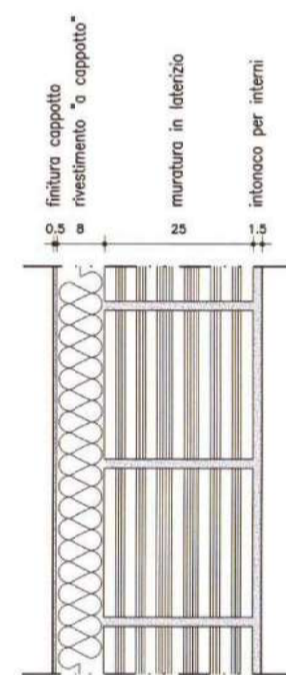

PARTICOLARE MURATURA scala 1:10
Rif. L.R. 21/96 art. 5

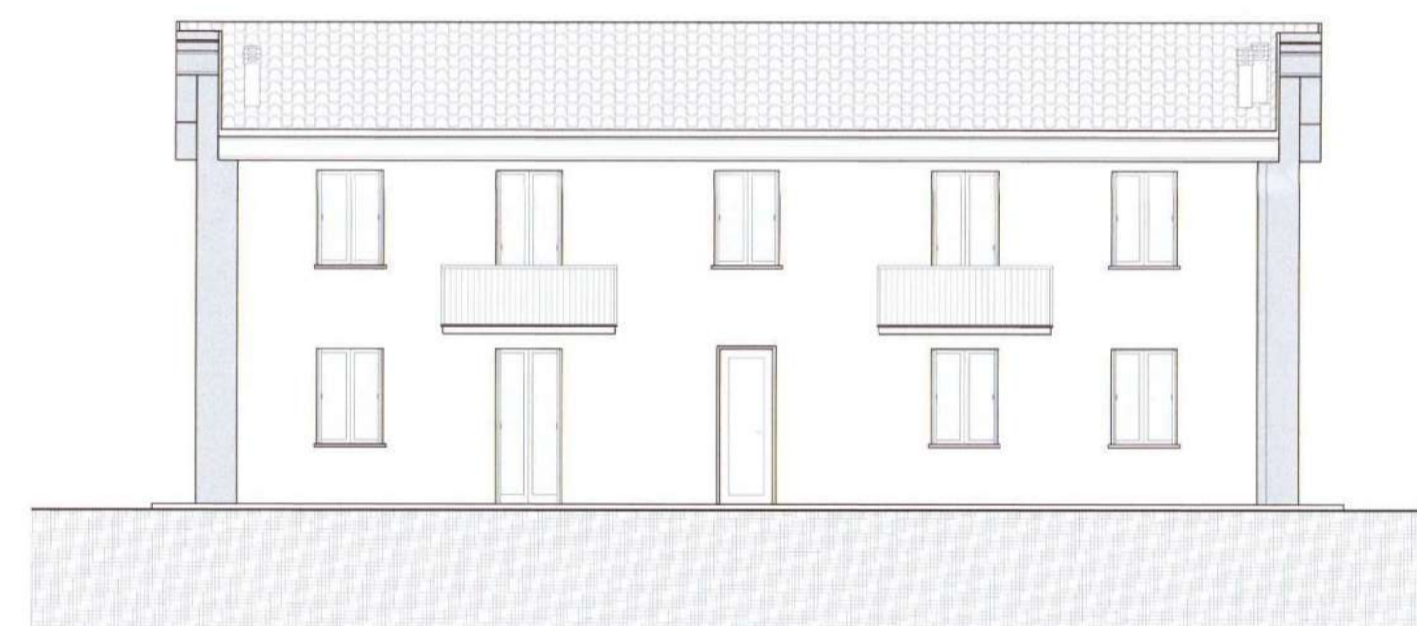

PROSPETTO SUD

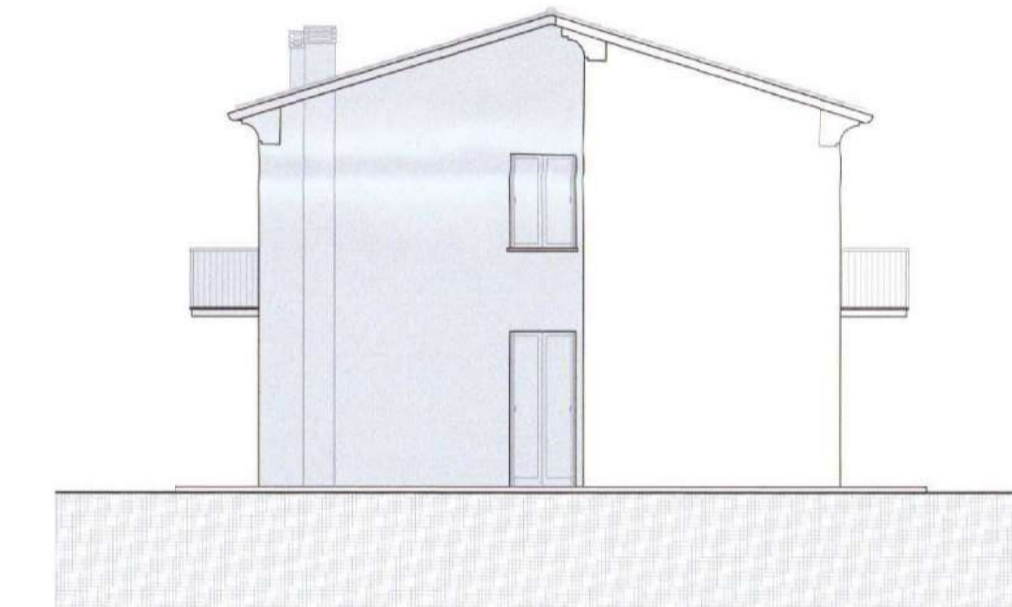

LOTTO 7 - STATO DI PROGETTO

COMUNE DI ALTAVILLA VICINATA
 TRACCIATO EMANIPATO DALLA COMMISSIONE
 D'ARCA NELLA SEDUTA DEL 27 MAR 2013
 IL PRESIDENTE
 Per ricevuta 25 GEN 2013
 Prot. N. 1643
 L'incaricato

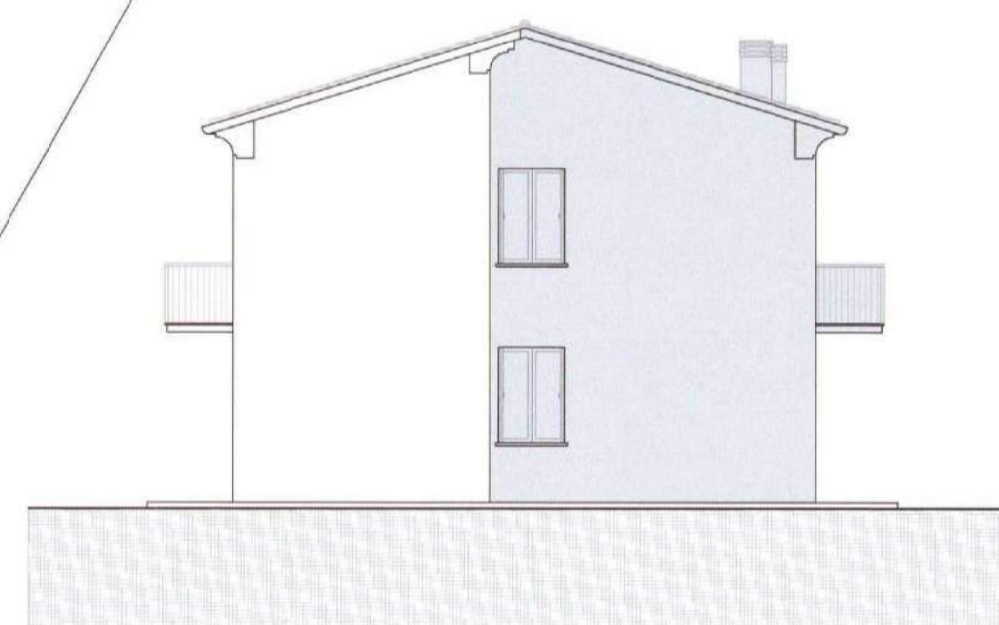

PROSPETTO OVEST

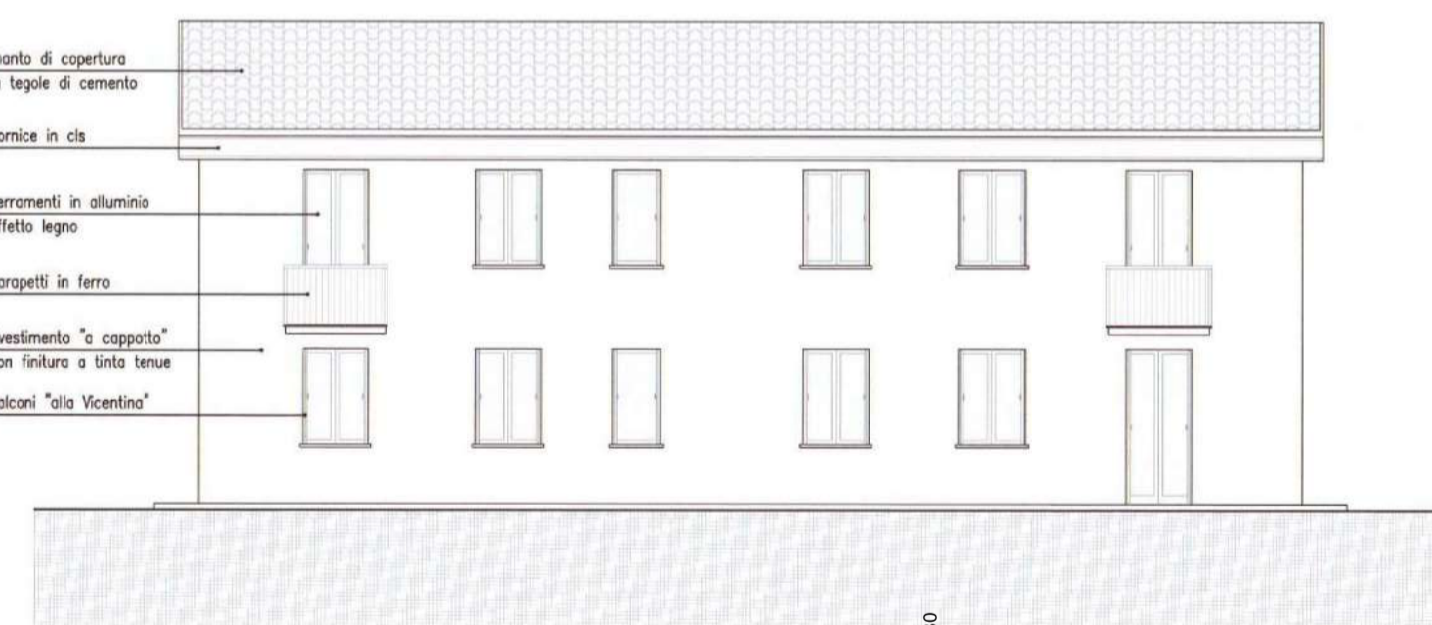

PROSPETTO NORD

	100% - SUP. PRINCIPALE		30% - SUP. POGGIOLI-TERRAZZE		2% - SUP. CORTE COMUNE
	50% - SUP. ACCESSORIE		25% - SUP. ACCESSORIE COMUNI		
	50% - SUP. AUTORIMESSE		10-2% - SUP. CORTE		

TABELLA SUPERFICI COMMERCIALI

Corpo C		Valore		
Destinazione	Parametro	reale/potenziale	Coef	Valore equivalente
Abitazione Piano T-1	Sup. reale lorda	315,32	1,00	315,32
Autorimesse Piano S1	Sup. reale lorda	148,77	0,50	74,39
Portici-Terr. comunicanti <= 25mq	Sup. reale lorda	11,11	0,30	3,33
Corte scoperta <= sup. principale	Sup. reale lorda	315,32	0,10	31,53
Corte scoperta > sup. principale	Sup. reale lorda	198,83	0,02	3,98
Superfici Comuni	Sup. reale lorda	167,28	0,25	41,82
Corte Scoperta Comune	Sup. reale lorda	73,12	0,02	1,46
		1.229,75		471,83

Firmato Da: BARBI STEFANO Ditta: ARUBAFEC S.P.A. ING. CA. 3 Svinim - 42057734338301103446251091310480