

Marca  
da bollo

# COMUNE

DI

PACHINO

PROVINCIA DI SIRACUSA



19 APR. 2021

## NULLA OSTA PER ESECUZIONE LAVORI EDILI

Pratica N. 192/73 - Anno 1973

Prot. N.

### IL SINDACO

Vista la domanda del Sig. [redacted] di  
per essere autorizzato a costruire **modifica del prospetto**  
in questo Comune, nello stabile civico n. 13 di Via R. Pilo ( cortile )  
oppure nel suolo edificabile libero di Via \_\_\_\_\_ o contrada \_\_\_\_\_  
segnato al catasto nel foglio n. \_\_\_\_\_ particella \_\_\_\_\_ ;

Visti i disegni e il tipo allegati alla domanda stessa;

Visto il parere favorevole dell'Ufficiale Sanitario in data 23/5/1973 ;

Udito il riferimento del Tecnico Comunale in data 23/5/1973 ;

Sentito il parere favorevole della Commissione Edilizia in data 23/5/1973 con  
verbale n. \_\_\_\_\_ ;

Visti i Regolamenti Comunali di Edilizia, Igiene, Polizia Locale, Circolazione urbana e tutela delle  
strade comunali;

Visto il capo IV del titolo II della legge 17 agosto 1942, n. 1150;

Vista la denuncia relativa alle Imposte di Consumo sul materiale da costruzione edilizio che verrà impiegato;

Vista la legge Comunale e Provinciale;

Visto il c. c., libro terzo, proprietà edilizia;

Visto il regolamento generale per l'Igiene del lavoro, approvato con R. D. 14 aprile 1927, n. 530;

Concede il proprio

### NULLA OSTA

al [redacted]  
per l'esecuzione dei lavori in cui si tratta, sotto l'osservanza delle vigenti disposizioni in materia di  
edilizia, di igiene e di polizia locale in conformità al progetto presentato e secondo le migliori norme  
dell'arte, perchè riesca solida, igienica, decorosa ed atta alla sua destinazione, tanto per i materiali usati  
quanto per il sistema costruttivo adottato, nonchè sotto l'osservanza delle prescrizioni di seguito riportate:



(1) Che siano salvi, riservati e rispettati i diritti di terzi;

(2) Chi fabbrica non deve mai ingombrare le vie e gli spazi pubblici adiacenti alle fabbriche e deve osservare tutte le cautele atte a rimuovere ogni pericolo di danno a persone e a cose ed assicurare quanto è possibile, gli incomodi che i terzi possono risentire dalle esecuzioni di tali opere;

(3) Il luogo destinato all'opera deve essere chiuso con assito lungo i lati prospicienti le vie o spazi pubblici;

(4) Per eventuali occupazioni di aree stradali si deve ottenere speciale autorizzazione dell'Ufficio comunale;

Le aree così occupate devono essere restituite nel pristino stato, a lavoro ultimato o anche prima su richiesta dell'Ufficio comunale, nel caso che la costruzione venisse abbandonata o sospesa oltre un certo tempo;

(5) Se nel manomettere il suolo pubblico il costruttore incontrasse manufatti per servizio pubblico deve usare ogni cautela per non danneggiarli e deve darne contemporaneamente avviso alle imprese proprietarie per i provvedimenti del caso;

(6) Gli assiti di cui al paragrafo 3 od altri ripari devono essere imbiancati agli angoli salienti a tutta altezza e muniti pure agli angoli di una lanterna a vetri rossi da mantenersi accesa dal tramonto al levar del sole, secondo l'intero orario della pubblica illuminazione stradale. Questa lanterna deve essere collocata in modo ed avere le dimensioni tali da rendere facilmente visibili il recinto od il riparo su cui è collocata;

(7) A cura del costruttore deve essere richiesta tempestivamente la visita del rustico;

(8) L'Ufficio comunale si riserva delle tasse speciali e degli eventuali canoni, precari, ecc. che risultassero applicabili ad opere ultimate a tenore dei relativi regolamenti;

(9) L'allineamento stradale e gli altri eventuali rilievi riguardanti il nuovo fabbricato verranno dati dal funzionario l'Ufficio Tecnico previo sopralluogo col Direttore dei Lavori;

(10) È assolutamente vietato apportare modifiche di qualsiasi genere al progetto approvato, pena i provvedimenti sanciti dai regolamenti in vigore;

(11) Che le opere vengano eseguite entro il termine prescritto dalle norme di urbanistica in vigore - 12) Di comunicare la data d'inizio dei lavori compilando il relativo modulo in allegato - 13) Di attenersi alle prescrizioni in allegato -

Il proprietario e l'assuntore dei lavori sono entrambi responsabili di ogni eventuale inosservanza alle norme generali di legge e di regolamenti comunali, come delle modalità esecutive fissate nella presente licenza di costruzione.

Alla presente si allegano in restituzione un esemplare ciascuno dei disegni presentati in doppio e vistati.

Dalla Residenza Municipale, li 8/6/1973 19

Bollo



IL SINDACO



19 APR. 2021

PROGETTO

per la modifica del prospetto del  
vano adibito a garage posto nel cortile di  
Via R. Pilo n° 13

Proprietà: [REDACTED]

Pachino

Superficie - mq 30,00

Volume fuori terra - mc. 120,00

Altezza mt = ml. 4,00

Parere

*favorevole*

della Commissione Edilizia nella  
seduta del 23 MAG. 1973

*[Signature]*

Disegni Raff. 1:100

Planimetria Generale Raff. 1:1000

STUDIO TECNICO

Geo

[REDACTED]  
PACHINO (Siracusa)

*Il Tecnico*

Geometra [REDACTED]

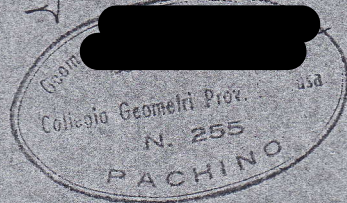

L'UFFICIALE SANITARIO  
(Dott. Giuseppe Celeste)



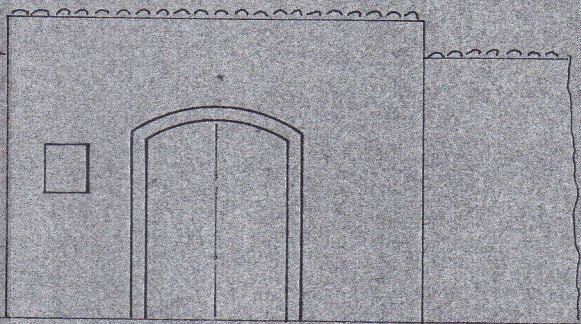

Prospetto attuale

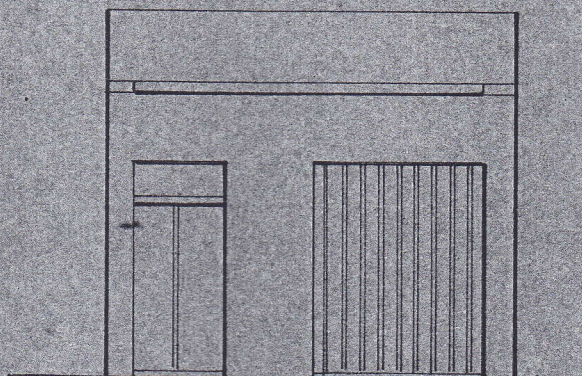

1.40 1.10 1.70 2.70 1.40

Prospetto mod.

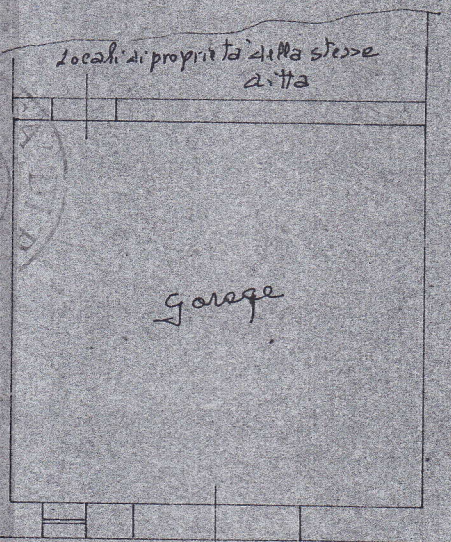

Pianta attuale

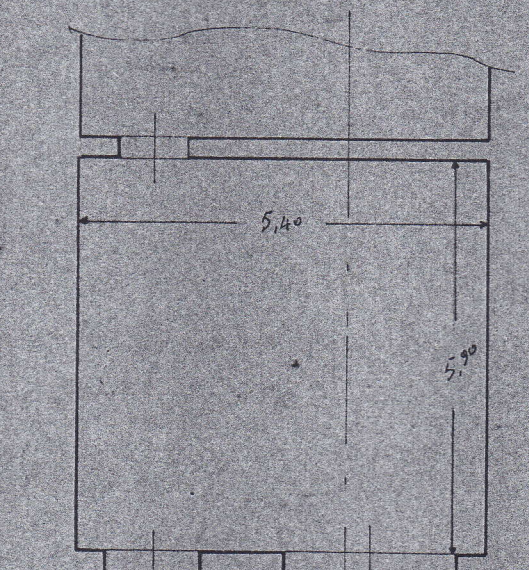

Pianta modificata



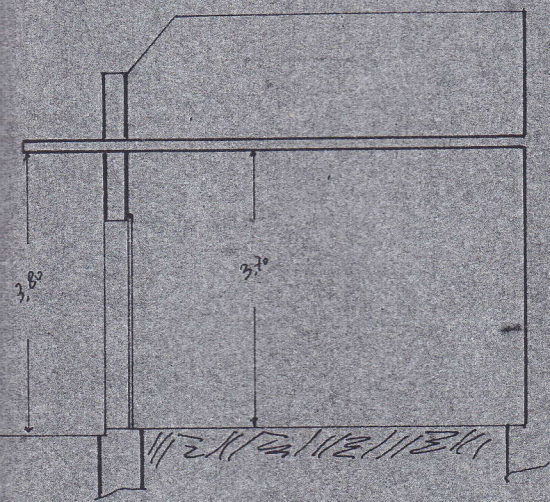

Sez. A-A

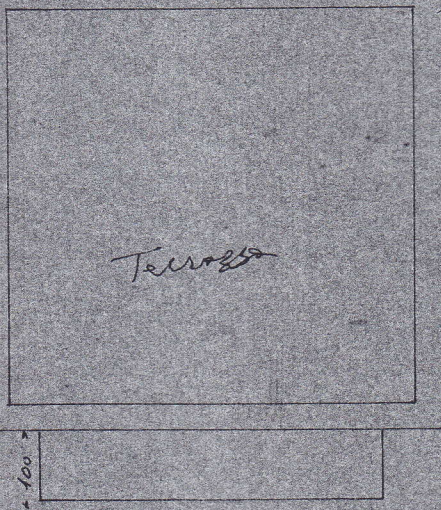

Pianta copertura

Pianimetria generale

