

MODULARIO
rig. rend 497



MINISTERO DELLE FINANZE
DIREZIONE GENERALE DEL CATASTO E DEI SS.TT.EE.
CATASTO EDILIZIO URBANO (RDL 13-4-1939, n. 652)

MOD. BN (CEU)

LIRE
250

Planimetria di u.i.u. in Comune di PACHINO via MARSA LA civ.

PIANO TERRA

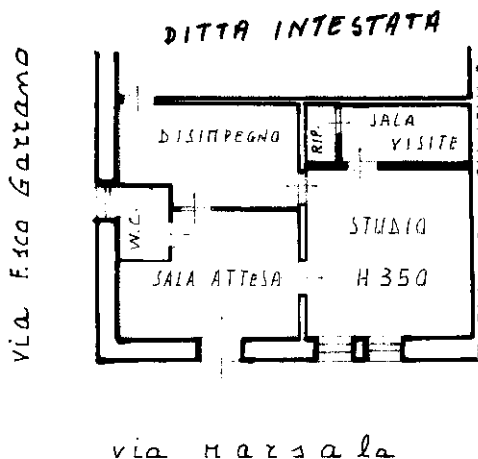

1549888

ORIENTAMENTO

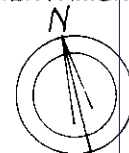

SCALA DI 1:1000

Dichiarazione di N.C.
Denuncia di variazione

Compilata da GEOM. GIOVANNI MONACO
(Titolo, cognome e nome)

RISERVATO ALL'UFFICIO

Ultima planimetria in atti

Identificativi catastali

Iscritto all'albo dei GEOMETRI

Data presentazione:04/03/1993 - Data: 04/12/2020 - n. T147120 - Richiedente: GRNMNL84D43F952Q
Totale schede: 70 - Formato di acquisizione: A4(210x297) - Formato stampa richiesto: A4(210x297)

data 25-02-93 Firma [Signature]

Catasto Edilizio Urbano - Comune di PACHINO (G211) - < Foglio: 15 - Particella: 7661 - Subalterno: 4 >
Firmato DA: [Signature] SAVIA ARUBAPEC S.P.A. NG CA 3 Serial#: 5d070d680f761fcaeb7d32f8e7cfe57a