

Agenzia delle Entrate
CATASTO FABBRICATI
Ufficio Provinciale di
Sassari

Dichiarazione protocollo n. SS0029450 del 10/05/2022

Comune di Sassari

Via Emilio Lussu

civ. 7

Identificativi Catastali:

Sezione:

Foglio: 108

Particella: 2466

Subalterno: 88

Compilata da:
Paolo Melis

Iscritto all'albo:
Geometri

Prov. Sassari

N. 2438

Planimetria

Scheda n. 1

Scala 1:200

Piano Primo
H = 2.80 mt

Mapp. 1826

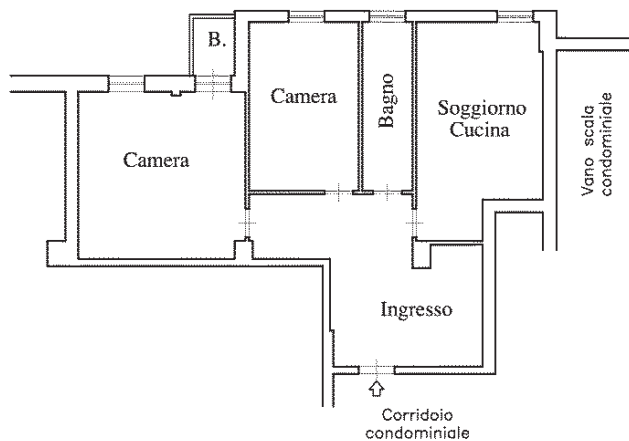

Ultima planimetria in atti

