

MODULARIO
F. rig. rend. 466



MINISTERO DELLE FINANZE
DIREZIONE GENERALE DEL CATASTO E DEI SS.TT.EE.
CATASTO EDILIZIO URBANO (RDL 13-4-1939, n. 652)

MOD. AN (CEU)

LIRE
400

Planimetria di u.i.u. in Comune di Colle di Val d'Elsa via Loc. S. Marziale civ.

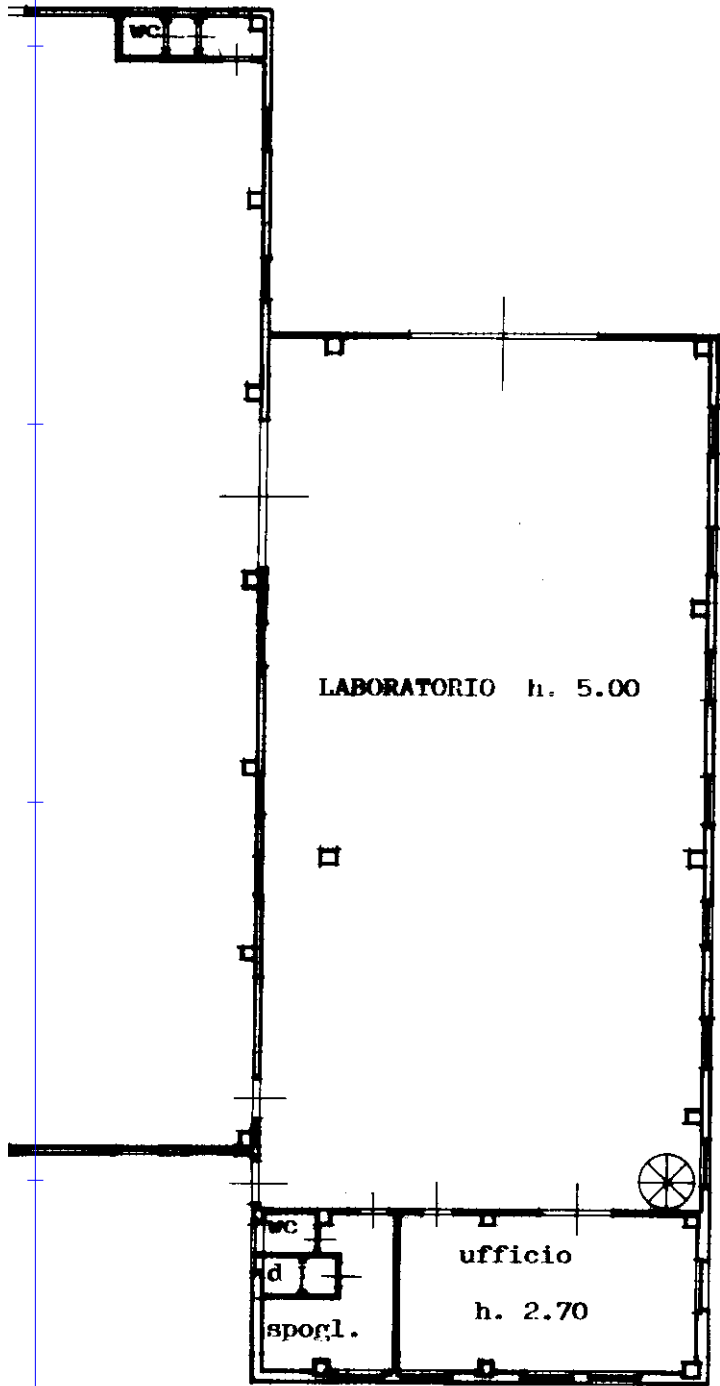

PLANIMETRIA CATASTALE

SCALA 1:2000

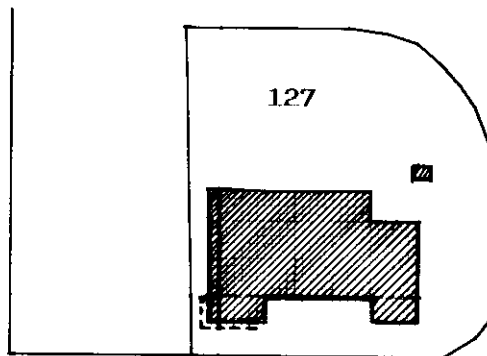

Strada di lottizzazione

ORIENTAMENTO

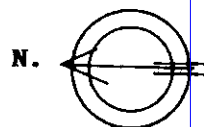

SCALA DI 1:200

Catasto dei Fabbricati - Situazione al 25/05/2022 - Comune di COLLE DI VAL D'ELSA (C847) - < Foglio 66 - Particella 465 - Subalterno >
LOCALITA' S. MARZIALE Piano T-1

Dichiarazione di N.C.

Ultima Denuncia di variazione

Data presentazione: 17/07/1996 - Data: 25/05/2022 - n. T298866 - Richiedente: CTNMHL82B19I726N

Totale schede catastali: 66 - Formato di acquisizione: A4(210x297) - Formato stampa richiesto: A4(210x297)

n. 366 sub. /

Compilata dal **Perito Ind. Edile**
(Titolo, cognome e nome)
ROSSI ROMANO

iscritto all'albo de. l. Periti Industriali
della provincia di **Siena** n. **68**

data Firma *Rossi Romano*

RISERVATO ALL'UFFICIO

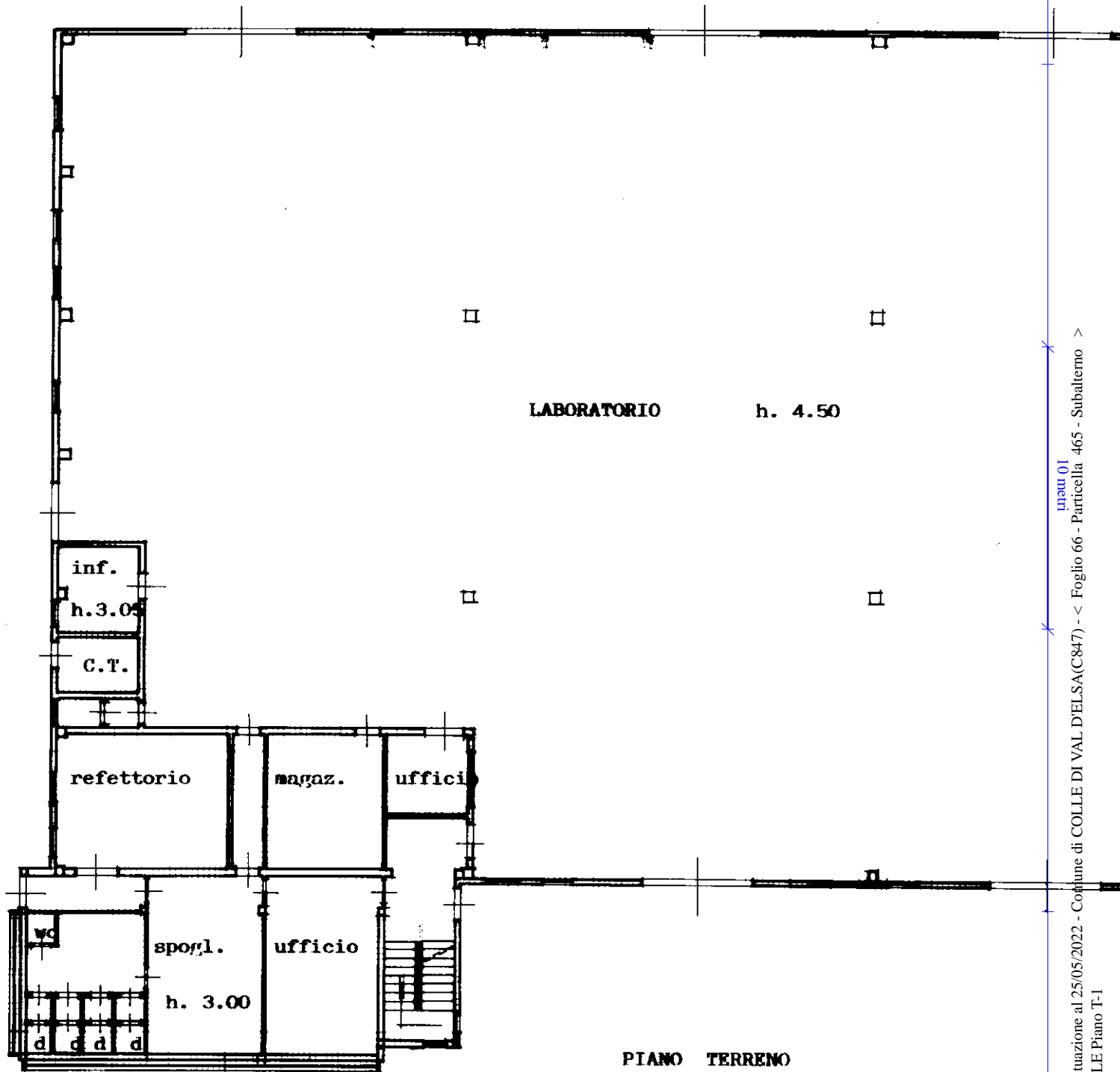

manu 01
Catasto dei Fabbricati - Situazione al 25/05/2022 - Comune di COLLE DI VAL D'ELSA(C847) - Foglio 66 - Particella 465 - Subalterno >
LOCALITA' S. MARZIALE Piano T-1

Ultima planimetria in atti

MODULARIO
F. rig. rend. 400



MINISTERO DELLE FINANZE
DIREZIONE GENERALE DEL CATASTO E DEI SS.TT.EE.
CATASTO EDILIZIO URBANO (RDL 13-4-1939, n. 652)

MOD. AN (CEU)

LIRE
400

Planimetria di u.i.u. in Comune di Colle di Val d'Elsa Loc. S. Marziale civ.

locale
contatori
h. 2.50

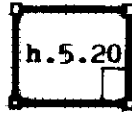
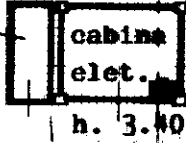

PIANTA PIANO TERRENO PIANTA PIANO PRIMO

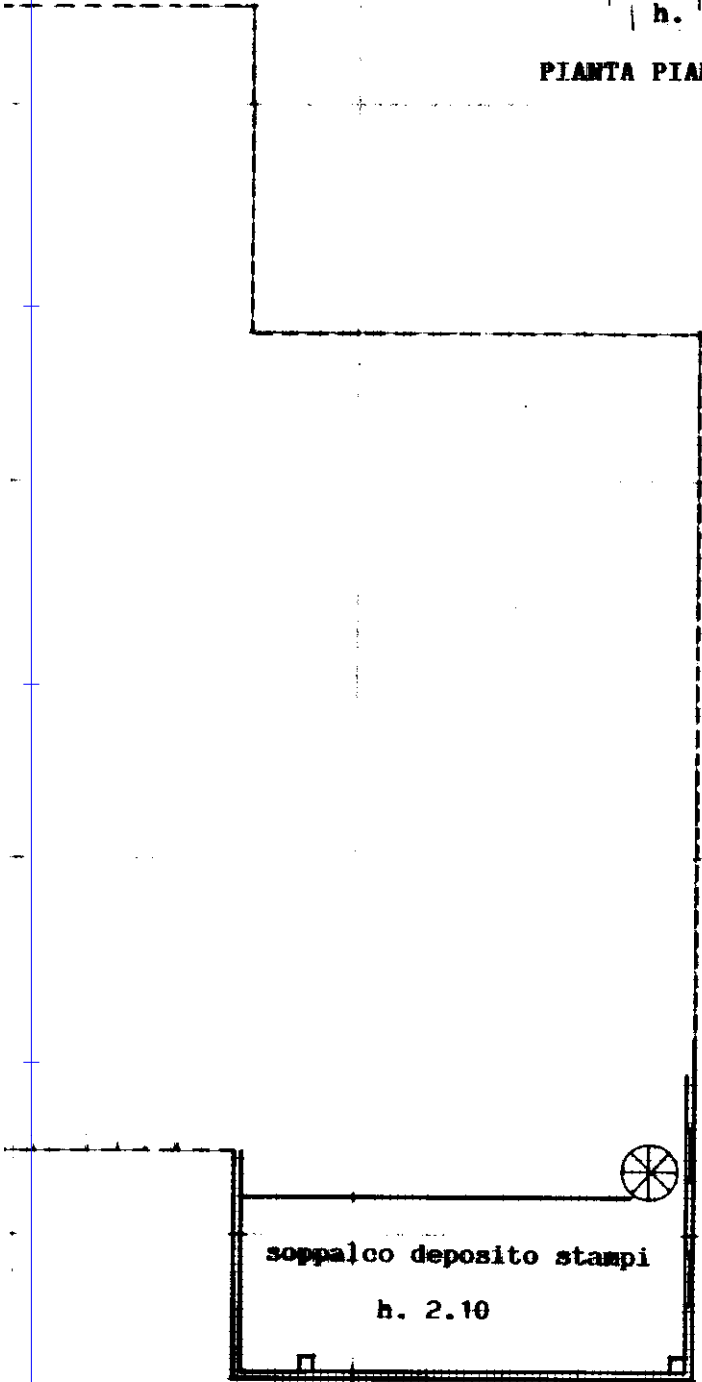

ORIENTAMENTO

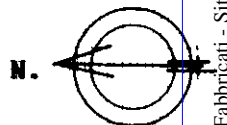

SCALA DI 1:200

Dichiarazione di N.C.
Ultima Denuncia di variazione

Compilata dal **Perito Ind. Edile**
(Titolo, cognome e nome)
Rossi Romano

RISERVATO ALL'UFFICIO

Data presentazione: 17/07/1996 - Data: 25/05/2022 - n. T298866 - Richiedente: **Periti Industriali**
Totale schede identificativi catastali: **664** - Formato di acquisizione: A4(210x297) - Formato stampa richiesto: A4(210x297)
In. **366** sub. **68**
della provincia di **Siena**

data Firma *[Signature]*

Catasto dei Fabbricati - Situazione al 25/05/2022 - Comune di COLLE DI VAL D'ELSA (C847) - < Foglio 66 - Particella 465 - Subalterno >
LOCALITA' S. MARZIALE Piano T-1

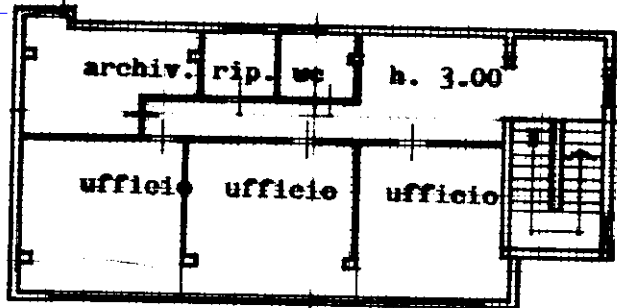

PIANTA PIANO PRIMO

Ultima planimetria in atti