

Descrizione	Codice	Anno acquisto	Costo storico	F.do amm.	Valore residuo	Note	Valore di mercato
<b>PRIMO COMPARTO</b>							
Tornio manuale Mono Fap	TR14	1956			€ -		
Tornio Grazioli 150 (non funzionante)	TR15	1960			€ -	non funzionante	
Fresa manuale Riva	FR12	1980	€ 516,46	€ 516,46	€ -		200,00
Trapano a colonna Invema	TP05	1981	€ 3.098,74	€ 3.098,74	€ -		400,00
Tornio manuale Legoor 350	TR01	1980	€ 139,44	€ 139,44	€ -		50,00
Tornio manuale Ponar	TR02	1990 (macchina del 1976)	€ 14.202,56	€ 14.202,56	€ -		800,00
Tornio manuale Fap	TR09	1980	€ 30,99	€ 30,99	€ -		50,00
Tornio manuale Samua	TR10	1987	€ 3.615,20	€ 3.615,20	€ -		400,00
Segatrice a nastro Forte	SG01	1987			€ -		100,00
Segatrice Comesa 330 TP (non funzionante)	SG03	1985	€ 4.131,66	€ 4.131,66	€ -	non funzionante	
Segatrice Bianco	SG06	2000	€ 2.170,93	€ 2.170,93	€ -		400,00
Pressa idraulica		1981	€ 2.551,30	€ 2.551,30	€ -		200,00
Segatrice per legno Minimac	SG05	1981	€ 1.208,51	€ 1.208,51	€ -		200,00

#### SECONDO COMPARTO

Rettifica tangenziale Delta TP 750/500	RT01	2005	€ 745,57	€ 745,57	€ -	canone riscatto Leasing	500,00
Trapano a colonna Audax	TP01	1980			€ -		50,00
Trapano a colonna Bimak	TP02	1980	€ 25,82	€ 25,82	€ -		50,00
Trapano a colonna Bimak	TP03	1980	€ 25,82	€ 25,82	€ -		50,00
Tornio Polaris anni 90	TR06	1994	€ 30.987,42	€ 30.987,42	€ -		2.000,00
Tornio Polaris anni 90	TR16	2005 (macchina del 1986)	vedi "RT01"			canone riscatto Leasing	3.500,00
Tornio Vega anni 80	TR05	1983	€ 49.669,52	€ 49.669,52	€ -		2.000,00
Tornio Utita T350	TR18	2012	€ 5.000,00	€ 3.050,00	€ 1.950,00	canone riscatto Leasing	4.000,00
DMG, CTX beta 1250 TC con attr.re lavoro a.2009	TR19	2017 (macchina del 2009)	€ 140.000,00	€ 32.550,00	€ 107.450,00		30.000,00
Braccio idraulico sollevatore portatile a rotelle	GM02	1980	€ 175,60	€ 175,60	€ -		50,00

#### TERZO COMPARTO

CB Ferrari, B15 - 3 assi con attr.re lavoro	FR15	2004 (macchina del 1998)	€ 1.215,55	€ 1.215,55	€ -	canone riscatto Leasing	3.500,00
CB Ferrari, A15 - 5 assi	FR21	2019	€ 15.000,00	€ -	€ 15.000,00		6.000,00
CB Ferrari, A17 - 5 assi con attr.re lavoro	FR01	1996 (macchina del 1992)	€ 1.549,37	€ 1.879,91	€ -	canone riscatto Leasing	3.500,00
CB Ferrari, A17 - 5 assi	FR14	2002 (macchina del 1997)	€ 1.879,91	€ 1.549,37	€ -	canone riscatto Leasing	3.500,00
CB Ferrari, B15 - 4+1 assi con attr.re lavoro	FR16	2004 (macchina del 1998)	€ 1.597,73	€ 1.597,73	€ -	canone riscatto Leasing	3.500,00
CB Ferrari, B15 - 3+1 assi	FR03	2000 (macchina del 1995)	€ 1.053,57	€ 1.053,57	€ -	canone riscatto Leasing	3.500,00
CB Ferrari, S80	FR18	2014 (macchina del 1990)	€ 1.045,00	€ 556,45	€ 488,55	canone riscatto Leasing	3.000,00
Sigma Mission 5 con attr.re lavoro	FR06	2002 (macchina del 1997)	€ 1.216,26	€ 1.216,26	€ -	canone riscatto Leasing	4.000,00

#### QUARTO COMPARTO

AD-30 Micro foratrice manuale	MF01	2009 (macchina del 2004)	210,00	210,00	-	canone riscatto Leasing	1.500,00
Micro foratrice CNC corredata da attr.re lavoro	MF02	2018	38.000,00	2.945,00	35.055,00		8.000,00
Cyclone Renishaw serie 2 con attr.re lavoro, a.2000	MC01	2005 (macchina del 2000)	427,01	427,01	-	canone riscatto Leasing	2.000,00
Muletto Yale ATF ERP 16		2002	26.840,00	26.840,00	-		3.000,00
Circa 1.500 kg di Materiale vario di scarto e pezzi di ricambio macchinari in parte in acciaio ed in parte in ghisa					-		500,00

OFFICINA	Codice	Anno acquisto	Costo storico	F.do amm.	Valore residuo	Note
<b><u>Ufficio Tecnico</u></b>						
n. 5 Tavoli		1987			€ -	
n. 3 Sedie		1980	€ 258,23	€ 258,23	€ -	
n. 4 Computer		2010-2011	€ 2.861,39	€ 2.665,41	€ 195,98	
Plotter		2006	€ 1.213,00	€ 1.213,00	€ -	
n. 2 Cassettiere		1998	€ 433,82	€ 433,82	€ -	
Tavolo da disegno		1980	€ 232,40	€ 232,40	€ -	
Mobili e scaffali		2000	€ 248,42	€ 248,42	€ -	

<b><u>Magazzino</u></b>						
n. 6 Mobili e scaffali		2009	€ 145,83	€ 145,83	€ -	

<b><u>Infermeria</u></b>						
Lettino		1997	€ 735,43	€ 735,43	€ -	
Tavolo					€ -	
Contentore primo soccorso					€ -	

<b><u>Spogliatoio 1</u></b>						
n. 15 Armadietti nuovi		2018	€ 1.049,20	€ 104,90	€ 944,30	
n. 9 Armadietti vecchi		1980	€ 61,97	€ 61,97	€ -	

<b><u>Spogliatoio 2</u></b>						
n. 8 Armadietti vecchi		1980	€ 61,97	€ 61,97	€ -	

<b><u>Mensa</u></b>						
n. 5 Tavoli		1997	€ 455,51	€ 455,51	€ -	
n. 17 Sedie		1997	€ 131,70	€ 131,70	€ -	

**UFFICI PIANO TERRA**

**Ingresso**

Seduta in acciaio		2012	vedi "mobili esposizione" Ufficio nr. 3				
-------------------	--	------	---	--	--	--	--

#### Ufficio magazzino

n.2 Tavoli		1980	€ 59,39	€ 59,39	€ -	
Sedia					€ -	
Computer		2009	€ 76,00	€ 76,00	€ -	
Mobile con cassetti		1980	€ 101,22	€ 101,22	€ -	

#### Ufficio n.1

Tavolo riunioni		2018	€ 50,00	€ 50,00	€ -	
n.4 Sedie		2017	€ 210,00	€ 210,00	€ -	
Mobile espositore		2012	vedi "mobili esposizione" Ufficio nr. 3			
Computer		2014	€ 110,66	€ 110,66	€ -	
n. 2 Mobili e scaffali		2018	€ 50,00	€ 50,00	€ -	

#### UFFICI PRIMO PIANO

##### Corridoio

Divano					€ -	
n.2 Mobili vari		2017	€ 119,56	€ 119,56	€ -	
Fotocopiatrice		2009	€ 125,00	€ 125,00	€ -	

##### Ufficio n.2

n.2 Tavoli		1990			€ -	
n.2 Sedie		1990			€ -	
Computer		2005	€ 475,00	€ 475,00	€ -	
Stampante		2009	€ 190,00	€ 190,00	€ -	
Mobili e scaffali		1999	€ 208,24	€ 208,24	€ -	

##### Ufficio n.3

Tavolo riunioni		1980	€ 51,64	€ 51,64	€ -	
n.6 Sedie		2011	€ 320,00	€ 320,00	€ -	
Mobili esposizione		2012	€ 931,00	€ 837,90	€ 93,10	

##### Ufficio n.4

Tavolo		1980			€ -	
n.2 Sedie		1980			€ -	
Computer		2013	€ 145,90	€ 145,90	€ -	

n.2 Mobili e scaffali		1999	€ 234,26	€ 234,26		
-----------------------	--	------	----------	----------	--	--

**Ufficio n.5**

Tavolo		1980			€ -	
n.2 Sedie		1980			€ -	
Computer		2012	€ 260,66	€ 260,66	€ -	
n.2 Mobili e scaffali		1998	€ 357,90	€ 357,90	€ -	
Fax		2014	€ 232,79	€ 232,79	€ -	
Stampante		2007	€ 339,00	€ 339,00	€ -	

**Ufficio n.6**

Mobili e scaffali		2000	€ 149,77	€ 149,77	€ -	
Cassaforte		1980	€ 30,99	€ 30,99	€ -	

**TOTALE VALORE MOBILI E MACCHINE UFFICIO 2500,00**

**AUTOMEZZI**

FIAT Doblò Targa CV725PM		2018	€ 1.250,00	€ 312,50	€ 937,50	1500,00
OPEL Combo Targa CC483KV (non funzionante)		2002	€ 12.549,98	€ 12.549,98	€ -	non funzionante

**TOTALE VALORE BENI MOBILI E MOBILI REGISTRATI 94.500,00**

## PRIMO COMPARTO

**TR14 – Tornio manuale Mono Fap**



**TR15 – Tornio Grazioli (non funzionante)**



**FR12 – Fresa manuale Riva**



**TP05 – Trapano a colonna Invema**



**TR01 – Tornio manuale Legoor 350**



**TR02 – Tornio manuale Ponar**



**TR09 – Tornio manuale Fap**



**TR10 – Tornio manuale Samua**



**SG01 – Segatrice a nastro Forte**



**SG03 – Segatrice Comesa 330 TP (non funz.)**



**SG06 – Segatrice Bianco (2000)**



**Pressa Idraulica**



**SG05 – Segatrice per legno Monimac**



## **SECONDO COMPARTO**

**RT01 – Rettifica tangenziale Delta**



**TP01-TP02-TP03 Trapani a colonna**



**TR06 – Tornio Polaris anni '90**



TR16 – Tornio Polaris anni '90



TR05 – Tornio Vega anni '80



TR18 – Tornio Utita T350



TR19 – DMG, CTX beta 1250 TC (2009)



GM02 – Braccio idraulico sollevatore



## TERZO COMPARTO

FR15 – CB Ferrari B15 3 assi



FR21 – CB Ferrari A15 5 assi



FR01 – CB Ferrari A17 5 assi



FR14 – CB Ferrari A17 5 assi



FR16 – CB Ferrari B15 4+1 assi



FR03 – CB Ferrari B15 3+1 assi



FR18 – CB Ferrari S80



FR06 – Sigma Mission (1997)



Muletto Yale ATF ERP 16 (2002)



## QUARTO COMPARTO

MF01 – AD30 Micro foratrice manuale



MF02 – Micro foratrice CNC



MC01 – Cyclone Renishaw serie 2





## OFFICINA

### Ufficio tecnico

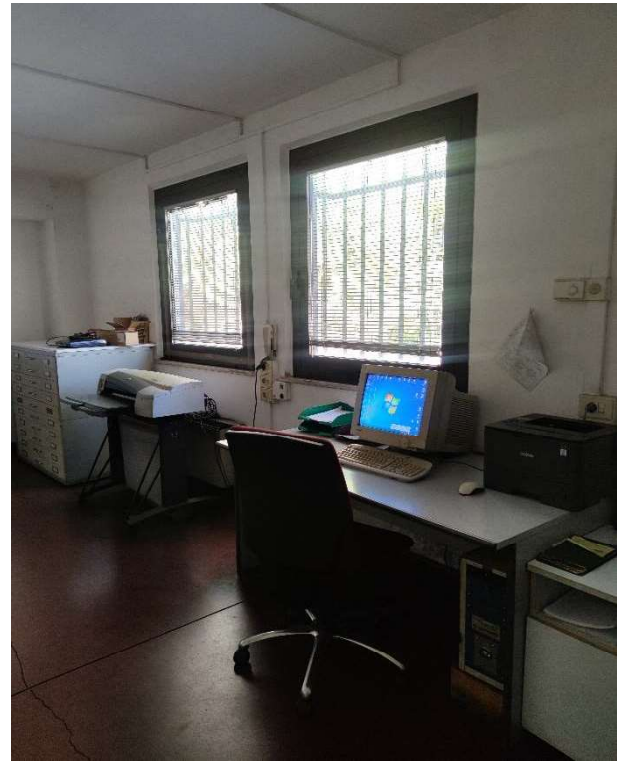

### Magazzino



### Spogliatoi

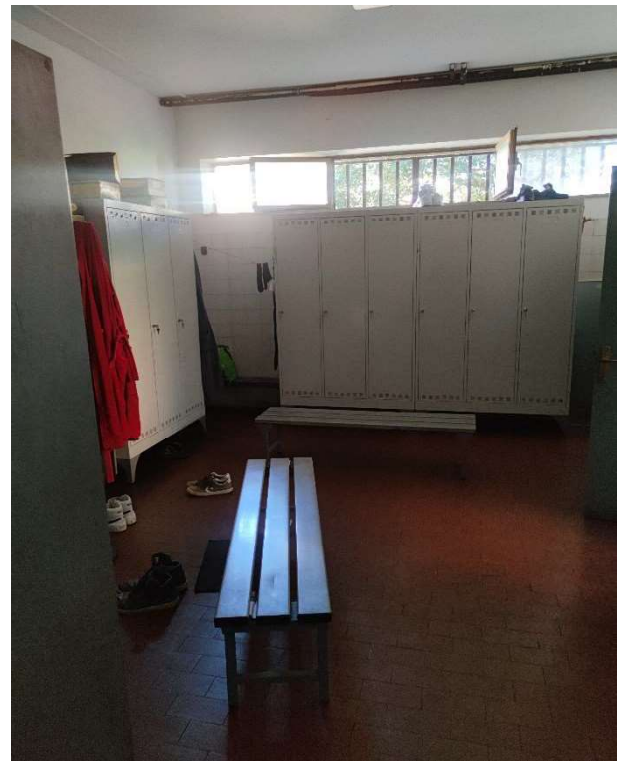

**Mensa**



**Ufficio magazzino**

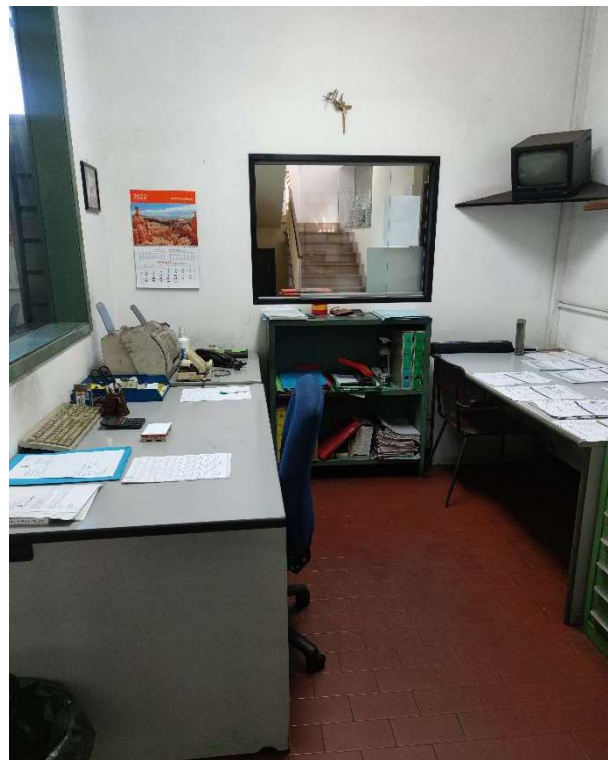

**Ufficio n.1**



**Fotocopiatrice corridoio**



**Ufficio n.2**

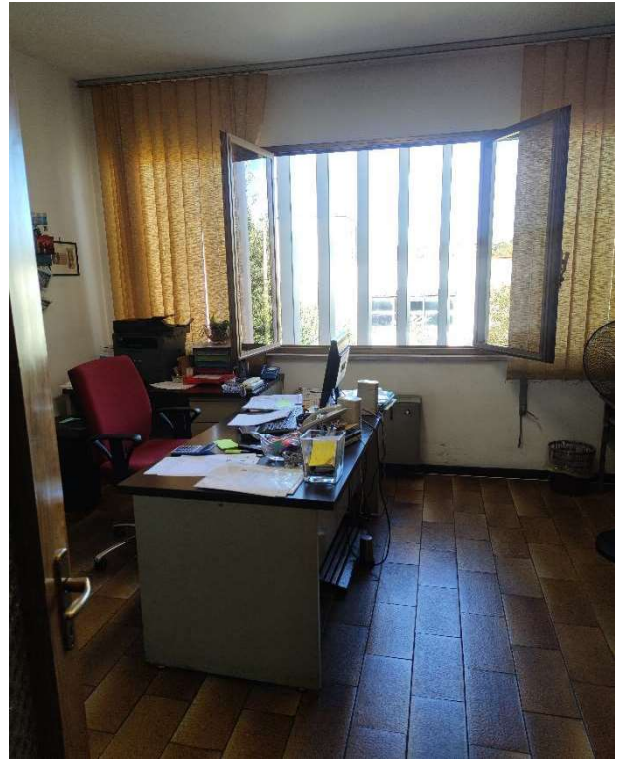

**Ufficio n.3**



**Ufficio n.4**

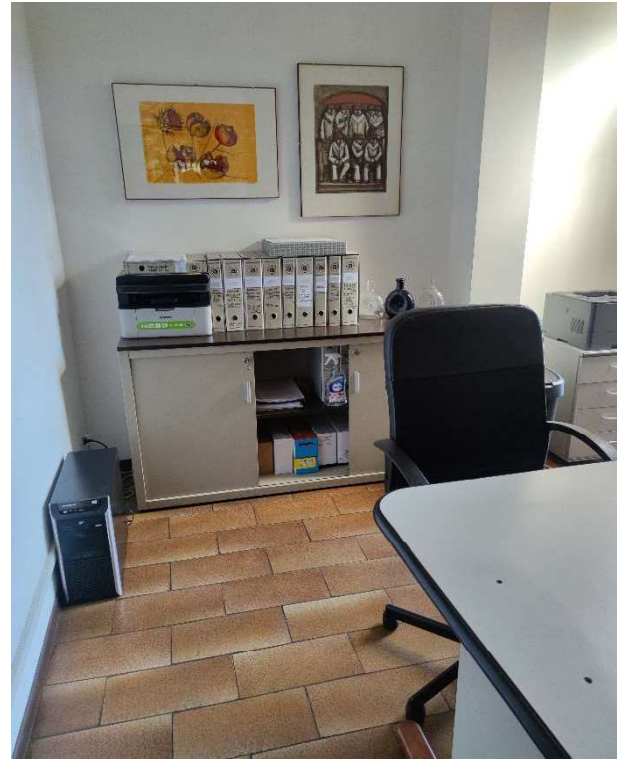
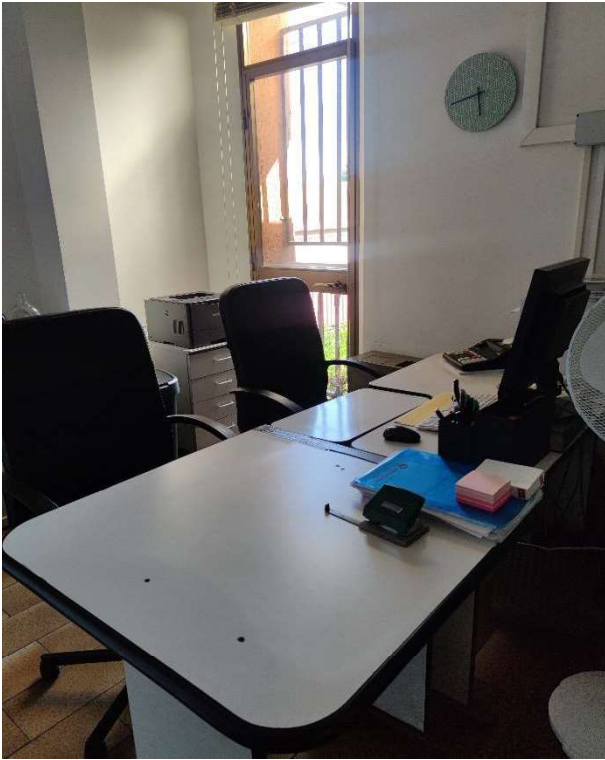

**Ufficio n.5**



## AUTOMEZZI

### Opel Combo targato CC483KV (non funzionante)



### Fiat Doblò targato CV725PM





Informazioni identificative della domanda di Marchio d'impresa presentata il 04/12/2017

Dati aggiornati al 02/09/2022



**Numero domanda:** 302017000139451

**Data presentazione:** 04/12/2017

**Data deposito:** 30/03/2018

**Deposito fast track:**

**Tipologia domanda:** Marchio d'impresa

**Tipo deposito:** DEPOSITO PRESSO LA CAMERA DI COMMERCIO

**Tipo domanda:** Ordinaria

**Tipo registrazione:** Primo Deposito

**Stato domanda:** Concessa

**Data registrazione:** 06/12/2018

**Numero domanda precedente formato:**

**Numero registrazione:** 302017000139451

**Tipologia marchio:** Individuale

**Natura marchio:** Figurativo (JPEG)

**Denominazione:** SL (FIGURATIVO)

**Descrizione:** IL MARCHIO E' COSTITUITO DA UN CERCHIO CON ALL'INTERNO LA SIGLA AZIENDALE SL.

**Numero classi rinnovate:** 0

**Numero marchio comunitario/internazionale:**

**Data marchio comunitario/internazionale:**

**Colori rivendicati:****Bollettini**

Numero	Data pubblicazione	Sezione
89	20/12/2018	Registrazioni
81	30/05/2018	Domande registrabili

**Classi**

Numero	Declaratoria
6	Metalli comuni e loro leghe; materiali per costruzione metallici; costruzioni metalliche trasportabili; materiali metallici per ferrovie; cavi e fili metallici non elettrici; serrami e chincaglieria metallica; tubi metallici; casseforti; minerali.
<b>Prodotti e servizi oggetto di protezione inclusi nella classificazione Nizza</b>	
nessun oggetto presente;	
<b>Prodotti e servizi oggetto di protezione inclusi nella classificazione MGS (al netto Nizza)</b>	
acciaio grezzo; ghisa;	
<b>Prodotti e servizi oggetto di protezione non inclusi nella classificazione Nizza-MGS</b>	
ACCIAIO LUCIDO; ACCIAIO SALDABILE; BARRE IN ACCIAIO; GHISA GREZZA; LEGHE IN ACCIAIO; STAMPI IN ALLUMINIO; STAMPI IN METALLO; STAMPI METALLICI; TUBI DI GHISA;	
Numero	Declaratoria
35	Pubblicità; gestione di affari commerciali; amministrazione commerciale; lavori di ufficio.
<b>Prodotti e servizi oggetto di protezione inclusi nella classificazione Nizza</b>	
nessun oggetto presente;	
<b>Prodotti e servizi oggetto di protezione inclusi nella classificazione MGS (al netto Nizza)</b>	
nessun oggetto presente;	
<b>Prodotti e servizi oggetto di protezione non inclusi nella classificazione Nizza-MGS</b>	
SERVIZI PUBBLICITARI, DI MARKETING E PROMOZIONALI;	
Numero	Declaratoria
42	Servizi scientifici e tecnologici e servizi di ricerca e progettazione ad essi relativi; servizi di analisi e di ricerche industriali; progettazione e sviluppo di computer e di programmi per computer.
<b>Prodotti e servizi oggetto di protezione inclusi nella classificazione Nizza</b>	
nessun oggetto presente;	
<b>Prodotti e servizi oggetto di protezione inclusi nella classificazione MGS (al netto Nizza)</b>	
nessun oggetto presente;	
<b>Prodotti e servizi oggetto di protezione non inclusi nella classificazione Nizza-MGS</b>	

**Prodotti e servizi oggetto di protezione non inclusi nella classificazione Nizza-MGS**

PROGETTAZIONE DI STAMPI, PROGETTAZIONE TECNICA;

**Titolari**

Denominazione/cognome e nome	Tipo società	Partita I.V.A./C.F.	Diritti %	CAP	Città	Provincia	Nazione
------------------------------	--------------	---------------------	-----------	-----	-------	-----------	---------

**Domicilio elettivo**

Nominativo	Via	Numero civico	Città	CAP	Provincia	Nazione	E-mail	PEC
------------	-----	---------------	-------	-----	-----------	---------	--------	-----

**Pagamenti**

Data	Importo	Tipo	Identificativo	Causale
04/12/2017	169,00	Modello F24	Pagamento su Marchi	
30/03/2018	169,00	Modello F24	Pagamento su Marchi	