

## ALLEGATO 2

- Comune di Guiglia (MO), estratti di mappa, planimetria catastale, visura





N=4919600

E=1654000

1 Particella 181

Firmato Da: STEFANO DIACCI Emesso Da: INFOCERT FIRMA QUALIFICATA 2 Serial#: 1585ba1

Comune: (MO) GUIGLIA  
Foglio: 15

Scala originale: 1:2000  
Dimensione cornice: 534.000 x 378.000 metri  
Protocollo pratica T247921/2022

28-Dic-2022 16:11:31





28-Dic-2022 16:41:42  
 Scala originale: 1:2000  
 Dimensione cornice: 534.000 x 378.000 metri  
 Protocollo pratica T244534/2022

Comune: (MO) GUIGLIA  
 Foglio: 15

E=1653700

1 Particella: 133



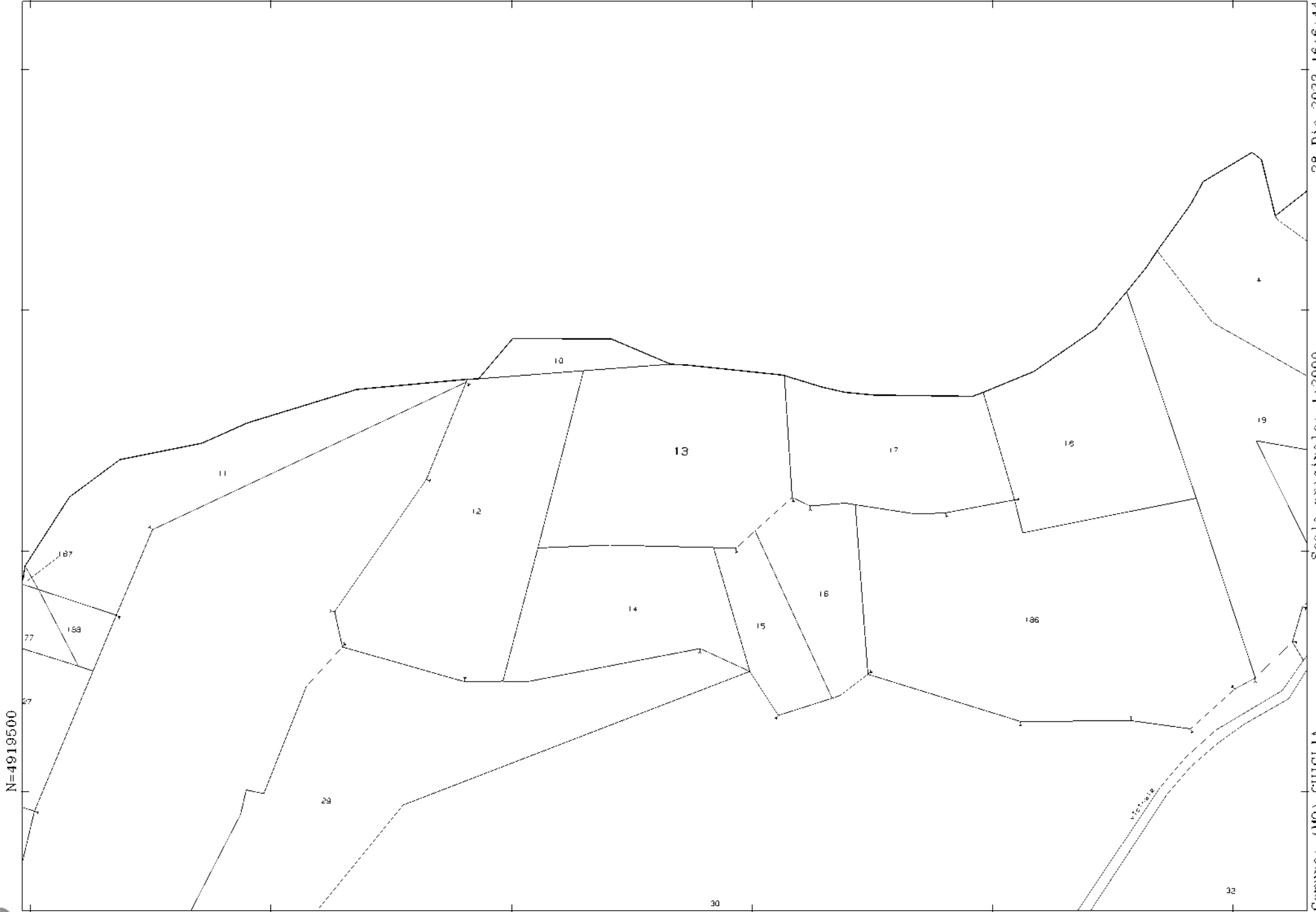

28-Dic-2022 16:6:44  
 Scala originale: 1:2000  
 Dimensione cornice: 534.000 x 378.000 metri  
 Protocollo pratica T245516/2022

Comune: (MO) GUIGLIA  
 Foglio: 16

1 Particella 13

E=1653800

Firmato Da: STEFANO DIACCI Emesso Da: INFOCERT FIRMA QUALIFICATA 2 Serial#: 1585ba1



**Agenzia del Territorio  
CATASTO FABBRICATI  
Ufficio Provinciale di  
Modena**

Dichiarazione protocollo n. 000202926 del 08/10/2003	
Planimetria di u.i.u. in Comune di Guiglia	
Via Monzone	civ. 700
Identificativi Catastali:	
Sezione:	Compilata da: Redorici Roberto
Foglio: 15	Iscritto all'albo: Geometri
Particella: 139	Prov. Modena
Subalterno:	N. 1770

Scheda n. 1      Scala 1:200

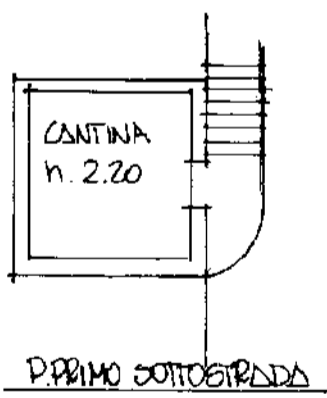
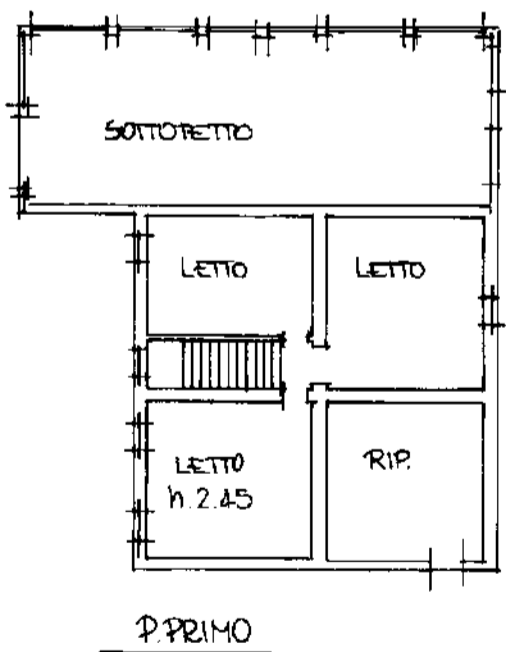
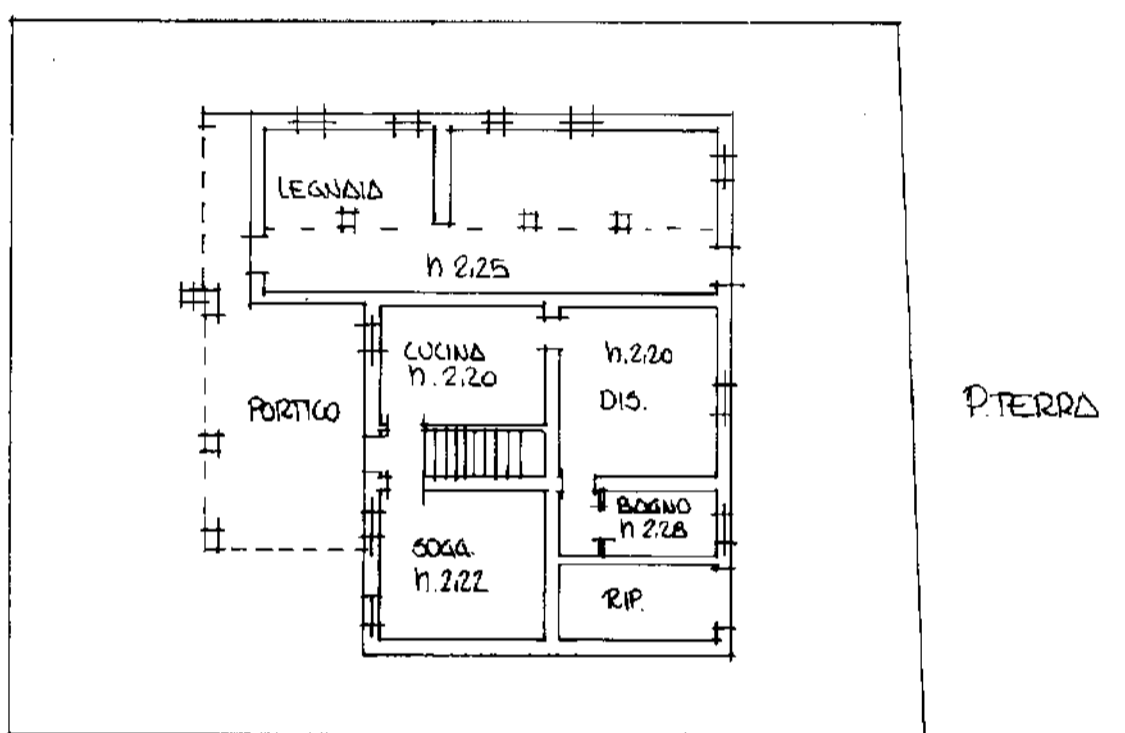

Catasto terreni  
**Visura storica per immobile**

Situazione degli atti informatizzati dall'impianto meccanografico al 12/01/2023



Immobile di catasto terreni



Causali di aggiornamento ed annotazioni

Informazioni riportate negli atti del catasto al 12/01/2023

Dati identificativi: Comune di **GUIGLIA (E264) (MO)**

Foglio **15** Particella **139**

Aree di enti urbani e promiscui - Partita speciale 1

**Classamento:**

Particella con qualità: **ENTE URBANO**

Superficie: **406 m<sup>2</sup>**

> **Dati identificativi**

 **dall'impianto al 12/01/2023**

Impianto meccanografico del 08/10/1973

**Immobile attuale**

Comune di **GUIGLIA (E264) (MO)**

Foglio **15** Particella **139**

> **Dati di classamento**

 **dall'impianto al 30/09/2003**

Impianto meccanografico del 08/10/1973

**Immobile attuale**

Comune di **GUIGLIA (E264) (MO)**

Foglio **15** Particella **139**

Redditi: dominicale **Euro 0,00**

agrario **Euro 0,00**

Particella con qualità: **FABB RURALE** Superficie:  
**406 m<sup>2</sup>**

Partita: **3729**

 **dal 30/09/2003 al 12/01/2023**

Tipo Mappale del 30/09/2003 Pratica n. 190162 in atti  
dal 30/09/2003 (n. 51824.1/2003)

**Immobile attuale**

Comune di **GUIGLIA (E264) (MO)**

Foglio **15** Particella **139**

Redditi: dominicale **Euro 0,00**

agrario **Euro 0,00**

Particella con qualità: **ENTE URBANO** Superficie:  
**406 m<sup>2</sup>**

Aree di enti urbani e promiscui - Partita speciale 1

---

> **Storia degli intestati dell'immobile**

Dati identificativi: Immobile attuale - Comune di **GUIGLIA (E264) (MO)** Foglio 15 Particella 139

1. Impianto meccanografico del 08/10/1973
- il
- 30/04/1991
- ☐ dall'impianto al 30/04/1991  
Diritto di: Da verificare (deriva dall'atto 1)
- 
2. Atto del 30/04/1991 Pubblico ufficiale SERENI Sede VIGNOLA (MO) Repertorio n. 63924 - UR Sede MODENA (MO) Registrazione n. 2468 registrato in data 13/05/1991 - Voltura n. 2923.2/1991 in atti dal 18/07/1991
- ☐ dal 30/04/1991 al 30/09/2003  
Diritto di: Proprieta' per 1000/1000 (deriva dall'atto 2)
- 

*Visura telematica*

*Tributi speciali: Euro 0,90*

Catasto terreni  
**Visura storica per immobile**

Situazione degli atti informatizzati dall'impianto meccanografico al 06/02/2023



**Immobile di catasto terreni**



**Causali di aggiornamento ed annotazioni**

Informazioni riportate negli atti del catasto al 06/02/2023

Dati identificativi: Comune di **GUIGLIA (E264) (MO)**

Foglio **15** Particella **133**

**Classamento:**

Redditi: dominicale Euro **0,69**

agrario Euro **0,23**

Il reddito dominicale è stato calcolato tenendo  
conto delle seguenti deduzioni: **BCA<sup>6)</sup>**

Particella con qualità: **INCOLT PROD** di classe **1**

Superficie: **4.423 m<sup>2</sup>**

Annotazione di immobile: **V.Q. SU DICHIARAZIONE DI PARTE**

> **Intestati catastali**

Diritto di: Proprieta' per 1/1 bene personale

> **Dati identificativi**

 dall'impianto al **06/02/2023**

Impianto meccanografico del **08/10/1973**

**Immobile attuale**

Comune di **GUIGLIA (E264) (MO)**

Foglio **15** Particella **133**

> **Dati di classamento**

 dall'impianto al **29/09/2004**

Impianto meccanografico del **08/10/1973**

**Immobile attuale**

Comune di **GUIGLIA (E264) (MO)**

Foglio **15** Particella **133**

Redditi: dominicale Euro **0,46** Lire **885**

agrario Euro **0,23** Lire **442**

Il reddito dominicale è stato calcolato tenendo  
conto delle seguenti deduzioni: **BCA<sup>6)</sup>**



Direzione Provinciale di Modena  
Ufficio Provinciale - Territorio  
Servizi Catastali

Particella con qualità: **INCOLT PROD** di classe **02**  
Superficie: **4,423 m<sup>2</sup>**

Partita: 3729

☞ dal 29/09/2004 al 06/02/2023

Immobile attuale

Comune di **GUIGLIA (E264) (MO)**

Foglio 15 Particella 133

Redditi: dominicale **Euro 0,69**

agrario **Euro 0,23**

**Il reddito dominicale è stato calcolato tenendo conto delle seguenti deduzioni: BCA<sup>91</sup>**

Particella con qualità: **INCOLT PROD** di classe **01**  
Superficie: **4,423 m<sup>2</sup>**

TABELLA DI VARIAZIONE del 07/06/1991 Pratica n. MO0213775 in atti dal 29/09/2004 MOD. 26A (n. 1554.1/1991)

Annotazione di immobile: v.q. su dichiarazione di parte

Sono stati inoltre variati/soppressi i seguenti immobili:

Comune: **GUIGLIA (E264) (MO)**

Foglio 15 Particella 134

Foglio 15 Particella 135

---

## > Storia degli intestati dell'immobile

Dati identificativi: Immobile attuale - Comune di **GUIGLIA (E264) (MO)** Foglio 15 Particella 133

☞ dal 08/10/1973 al 06/02/2023

1. Impianto meccanografico del 08/10/1973

☞ dall'impianto al 30/04/1991

Diritto di: Da verificare (deriva dall'atto 1)

2. Atto del 30/04/1991 Pubblico ufficiale SERENI Sede VIGNOLA (MO) Repertorio n. 63924 - UR Sede MODENA (MO) Registrazione n. 2468 registrato in data 13/05/1991 - Voitura n. 2923.2/1991 in atti dal 18/07/1991

☞ dal 30/04/1991 al 15/10/2003

Diritto di: Proprieta' per 1000/1000 (deriva dall'atto 2)

3. Atto del 15/10/2003 Pubblico ufficiale CARIANI GIORGIO Sede VIGNOLA (MO) Repertorio n. 66664 - DONAZIONE ACCETTATA Trascrizione n. 18441.1/2003 Reparto PI di MODENA in atti dal 28/10/2003

☞ dal 15/10/2003

Diritto di: Proprieta' per 1/1 bene personale (deriva dall'atto 3)

---

Visura telematica

Tributi speciali: Euro 0,90

Direzione Provinciale di Modena  
Ufficio Provinciale - Territorio  
Servizi Catastali

Data: 07/02/2023  
Ora: 17:38:31  
Numero Pratica: T469539/2023  
Pag: 3 - Fine

---

*Legenda*

a) *BCA: Consorzio bacini montani*

Catasto terreni  
**Visura storica per immobile**

Situazione degli atti informatizzati dall'impianto meccanografico al 06/02/2023



Immobile di catasto terreni



Causali di aggiornamento ed annotazioni

Informazioni riportate negli atti del catasto al 06/02/2023

Dati identificativi: Comune di **GUIGLIA (E264) (MO)**

Foglio 15 Particella 134

Classamento:

Redditi: dominicale Euro 0,31

agrario Euro 0,10

Il reddito dominicale è stato calcolato tenendo  
conto delle seguenti deduzioni: BCA<sup>al</sup>

Particella con qualità: **INCOLT PROD** di classe 1

Superficie: 1.992 m<sup>2</sup>

Annotazione di immobile: V.Q. SU DICHIARAZIONE DI PARTE

> Intestati catastali

Diritto di: Proprieta' per 1/1 bene personale

> Dati identificativi

☞ dall'impianto al 06/02/2023

Impianto meccanografico del 08/10/1973

Immobile attuale

Comune di **GUIGLIA (E264) (MO)**

Foglio 15 Particella 134

> Dati di classamento

☞ dall'impianto al 29/09/2004

Impianto meccanografico del 08/10/1973

Immobile attuale

Comune di **GUIGLIA (E264) (MO)**

Foglio 15 Particella 134

Redditi: dominicale Euro 2,98 Lire 5.777

agrario Euro 4,12 Lire 7.968

Il reddito dominicale è stato calcolato tenendo  
conto delle seguenti deduzioni: BCA<sup>al</sup>

Particella con qualità: **SEMINATIVO** di classe **04**  
Superficie: **1.992 m<sup>2</sup>**

Partita: **3729**

☞ dal **29/09/2004** al **06/02/2023**

Immobile attuale

Comune di **GUIGLIA (E264) (MO)**

Foglio **15** Particella **134**

Redditi: dominicale **Euro 0,31**

agrario **Euro 0,10**

**Il reddito dominicale è stato calcolato tenendo conto delle seguenti deduzioni: BCA<sup>01</sup>**

Particella con qualità: **INCOLT PROD** di classe **01**  
Superficie: **1.992 m<sup>2</sup>**

TABELLA DI VARIAZIONE del 07/06/1991 Pratica n. MO0213775 in atti dal 29/09/2004 MOD. 26A (n. 1554.1/1991)

Annotazione di immobile: v.q. su dichiarazione di parte

**Sono stati inoltre variati/soppressi i seguenti immobili:**

Comune: **GUIGLIA (E264) (MO)**

Foglio **15** Particella **135**

Foglio **15** Particella **133**

---

### > Storia degli intestati dell'immobile

Dati identificativi: Immobile attuale - Comune di **GUIGLIA (E264) (MO)** Foglio **15** Particella **134**

1. Impianto meccanografico del 08/10/1973

☞ dall'impianto al 30/04/1991

Diritto di: Da verificare (deriva dall'atto 1)

2. Atto del 30/04/1991 Pubblico ufficiale SERENI Sede VIGNOLA (MO) Repertorio n. 63924 - UR Sede MODENA (MO) Registrazione n. 2468 registrato in data 13/05/1991 - Voltura n. 2923.2/1991 in atti dal 18/07/1991

☞ dal 30/04/1991 al 15/10/2003

Diritto di: Proprieta' per 1000/1000 (deriva dall'atto 2)

3. Atto del 15/10/2003 Pubblico ufficiale CARIANI GIORGIO Sede VIGNOLA (MO) Repertorio n. 66664 - DONAZIONE ACCETTATA Trascrizione n. 18441.1/2003 Reparto PI di MODENA in atti dal 28/10/2003

☞ dal 15/10/2003

Diritto di: Proprieta' per 1/1 bene personale (deriva dall'atto 3)

---

Visura telematica

Tributi speciali: Euro 0,90

---

*Legenda*

a) *BCA: Consorzio bacini montani*

Catasto terreni  
**Visura storica per immobile**

Situazione degli atti informatizzati dall'impianto meccanografico al 06/02/2023



Immobile di catasto terreni



Causali di aggiornamento ed annotazioni

Informazioni riportate negli atti del catasto al 06/02/2023

Dati identificativi: Comune di **GUIGLIA (E264) (MO)**

Foglio 15 Particella 135

**Classamento:**

Particella divisa in 3 porzioni

Totali particella:

Redditi: dominicale **Euro 138,59**

          agrario **Euro 93,11**

Superficie: **20.920 m<sup>2</sup>**

**Il reddito dominicale è stato calcolato tenendo conto delle eventuali deduzioni indicate in tabella**

Porzione	A	B	C
Reddito dominicale	Euro 97,61	Euro 40,74	Euro 0,24
Reddito agrario	Euro 54,23	Euro 38,80	Euro 0,08
Deduzioni	BCA <sup>es)</sup>	BCA <sup>es)</sup>	BCA <sup>es)</sup>
Superficie m <sup>2</sup>	10.000	9.390	1.530
Qualità	FRUTT IRRIG	SEMINATIVO	INCOLT PROD
Classe	U	1	1

**Annotazione di immobile: V.Q. SU DICHIARAZIONE DI PARTE**

> **Intestati catastali**

A)

Diritto di: Proprieta' per 1/1 bene personale

> **Dati identificativi**

☞ dall'impianto al 06/02/2023

Impianto meccanografico del 08/10/1973

Immobile attuale

Comune di **GUIGLIA (E264) (MO)**

Foglio 15 Particella 135

> **Dati di classamento**

☞ dall'impianto al 29/09/2004

Impianto meccanografico del 08/10/1973

Immobile attuale

Comune di **GUIGLIA (E264) (MO)**

Foglio 15 Particella 135

Redditi: dominicale Euro 31,33 Lire 60.668

agrario Euro 43,22 Lire 83.680

**Il reddito dominicale è stato calcolato tenendo conto delle seguenti deduzioni: BCA<sup>al</sup>**

Particella con qualità: **SEMINATIVO** di classe **04**  
Superficie: **20.920 m<sup>2</sup>**

Partita: 3729

☞ dal 29/09/2004 al 07/10/2004

TABELLA DI VARIAZIONE del 07/06/1991 Pratica n. MO0213775 in atti dal 29/09/2004 MOD. 26A (n. 1554.1/1991)

Immobile attuale

Comune di **GUIGLIA (E264) (MO)**

Foglio 15 Particella 135

Particella divisa in 2 porzioni

Totali particella:

Redditi: dominicale Euro 38,47

agrario Euro 42,43

Superficie: **20.920 m<sup>2</sup>**

**Il reddito dominicale è stato calcolato tenendo conto delle eventuali deduzioni indicate in tabella**

Annotazione di immobile: v.g. su dichiarazione di parte - prato - sostituito a seminat. di 3. tariffa equivalente a prato di pavullo n.f.

Porzione	A	B
Reddito dominicale	Euro 37,53	Euro 0,94
Reddito agrario	Euro 42,12	Euro 0,31
Deduzioni	BCA <sup>al</sup>	BCA <sup>al</sup>
Superficie m <sup>2</sup>	14.830	6.090
Qualità	SEMINATIVO	INCOLT PROD
Classe	3	1

**Sono stati inoltre variati/soppressi i seguenti immobili:**  
Comune: **GUIGLIA (E264) (MO)**  
Foglio 15 Particella 134

Foglio 15 Particella 133

dal 07/10/2004 al 06/02/2023

Immobile attuale

Comune di **GUIGLIA (E264) (MO)**

Foglio 15 Particella 135

Particella divisa in 3 porzioni

Totali particella:

Redditi: dominicale **Euro 138,59**

agrario **Euro 93,11**

Superficie: **20.920 m<sup>2</sup>**

Il reddito dominicale è stato calcolato tenendo conto delle eventuali deduzioni indicate in tabella

Porzione	A	B	C
Reddito dominicale	Euro 97,61	Euro 40,74	Euro 0,24
Reddito agrario	Euro 54,23	Euro 38,80	Euro 0,08
Deduzioni	BCA <sup>al</sup>	BCA <sup>al</sup>	BCA <sup>al</sup>
Superficie m <sup>2</sup>	10.000	9.390	1.530
Qualità	FRUTT IRRIG	SEMINATIVO	INCOLT PROD
Classe	U	1	1

TABELLA DI VARIAZIONE del 27/10/1997 Pratica n. MO0240000 in atti dal 07/10/2004 MOD. 26 A (n. 951.1/1997)

Annotazione di immobile: v.q. su dichiarazione di parte

Sono stati inoltre variati/soppressi i seguenti immobili:  
Comune: **GUIGLIA (E264) (MO)**  
Foglio 15 Particella 136

## > Storia degli intestati dell'immobile

Dati identificativi: Immobile attuale - Comune di **GUIGLIA (E264) (MO)** Foglio 15 Particella 135

1. 

1. Impianto meccanografico del 08/10/1973

dal 30/04/1991 al 30/04/1991

Diritto di: Da verificare (deriva dall'atto 1)

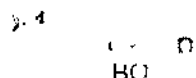
2. 

2. Atto del 30/04/1991 Pubblico ufficiale SERENI Sede VIGNOLA (MO) Repertorio n. 63924 - UR Sede MODENA (MO) Registrazione n. 2468 registrato in data 13/05/1991 - Voltura n. 2923.2/1991 in atti dal 18/07/1991

dal 30/04/1991 al 15/10/2003

Diritto di: Proprieta' per 1000/1000 (deriva dall'atto 2)

3. 

3. Atto del 15/10/2003 Pubblico ufficiale CARIANI GIORGIO Sede VIGNOLA (MO) Repertorio n. 66664 - DONAZIONE ACCETTATA Trascrizione n. 18441.1/2003 Reparto PI di MODENA in atti dal 28/10/2003



Direzione Provinciale di Modena  
Ufficio Provinciale - Territorio  
Servizi Catastali

🏠 dal 15/10/2003  
Diritto di: Proprieta' per 1/1 bene personale (deriva  
dall'atto 3)

---

*Visura telematica*

*Tributi speciali: Euro 0,90*

---

*Legenda*

*a) BCA: Consorzio bacini montani*

Catasto terreni  
**Visura storica per immobile**

Situazione degli atti informatizzati dall'impianto meccanografico al 06/02/2023



Immobile di catasto terreni



Causali di aggiornamento ed annotazioni

Informazioni riportate negli atti del catasto al 06/02/2023

Dati identificativi: Comune di **GUIGLIA (E264) (MO)**

Foglio 15 Particella 136

Classamento:

Redditi: dominicale Euro 44,98

agrario Euro 24,99

Il reddito dominicale è stato calcolato tenendo  
conto delle seguenti deduzioni: BCA<sup>3)</sup>

Particella con qualità: **FRUTT IRRIG** di classe U

Superficie: **4.608 m<sup>2</sup>**

Annotazione di immobile: V.Q. SU DICHIARAZIONE DI PARTE

> Intestati catastali

Diritto di: Proprietà per 1/1 bene personale

> Dati identificativi

📅 dall'impianto al 06/02/2023

Impianto meccanografico del 08/10/1973

Immobile attuale

Comune di **GUIGLIA (E264) (MO)**

Foglio 15 Particella 136

> Dati di classamento

📅 dall'impianto al 07/10/2004

Impianto meccanografico del 08/10/1973

Immobile attuale

Comune di **GUIGLIA (E264) (MO)**

Foglio 15 Particella 136

Redditi: dominicale Euro 14,04 Lire 27.187

agrario Euro 14,28 Lire 27.648

Il reddito dominicale è stato calcolato tenendo  
conto delle seguenti deduzioni: BCA<sup>3)</sup>

Direzione Provinciale di Modena  
Ufficio Provinciale - Territorio  
Servizi Catastali

Data: 07/02/2023  
Ora: 17:58:09  
Numero Pratica: T483369/2023  
Pag: 2 - Segue

Particella con qualità: **SEMIN ARBOR** di classe 03  
Superficie: 4.608 m<sup>2</sup>

Partita: 3729

☞ dal 07/10/2004 al 06/02/2023

**Immobile attuale**

Comune di **GUIGLIA (E264) (MO)**

Foglio 15 Particella 136

Redditi: dominicale Euro 44,98

agrario Euro 24,99

**Il reddito dominicale è stato calcolato tenendo conto delle seguenti deduzioni: BCA<sup>ai</sup>**

Particella con qualità: **FRUTT IRRIG** di classe U  
Superficie: 4.608 m<sup>2</sup>

TABELLA DI VARIAZIONE del 27/10/1997 Pratica n. MO0240000 in atti dal 07/10/2004 MOD. 26 A (n. 951.1/1997)

Annotazione di immobile: v.q. su dichiarazione di parte

**Sono stati inoltre variati/soppressi i seguenti immobili:**

Comune: **GUIGLIA (E264) (MO)**

Foglio 15 Particella 135

---

## > Storia degli intestati dell'immobile

**Dati identificativi: Immobile attuale - Comune di GUIGLIA (E264) (MO) Foglio 15 Particella 136**

☞ dal 08/10/1973 al 30/04/1991  
Diritto di: Da verificare (deriva dall'atto 1)

1. Impianto meccanografico del 08/10/1973

☞ dal 30/04/1991 al 15/10/2003  
Diritto di: Proprieta' per 1000/1000 (deriva dall'atto 2)

2. Atto del 30/04/1991 Pubblico ufficiale SERENI Sede VIGNOLA (MO) Repertorio n. 63924 - UR Sede MODENA (MO) Registrazione n. 2468 registrato in data 13/05/1991 - Voltura n. 2923.2/1991 in atti dal 18/07/1991

☞ dal 15/10/2003 al 06/02/2023  
Diritto di: Proprieta' per 1/1 bene personale (deriva dall'atto 3)

3. Atto del 15/10/2003 Pubblico ufficiale CARIANI GIORGIO Sede VIGNOLA (MO) Repertorio n. 66664 - DONAZIONE ACCETTATA Trascrizione n. 18441.1/2003 Reparto PI di MODENA in atti dal 28/10/2003

---

Visura telematica

Tributi speciali: Euro 0,90

---

*Legenda*

*a) BCA: Consorzio bacini montani*

## Catasto terreni Visura storica per immobile

Situazione degli atti informatizzati dall'impianto meccanografico al 06/02/2023



Immobile di catasto terreni



Causali di aggiornamento ed annotazioni

Informazioni riportate negli atti del catasto al 06/02/2023

Dati identificativi: Comune di **GUIGLIA (E264) (MO)**

Foglio **15** Particella **137**

Classamento:

Redditi: dominicale Euro **14,78**

agrario Euro **8,21**

Il reddito dominicale è stato calcolato tenendo conto delle seguenti deduzioni: **BCA<sup>a)</sup>**

Particella con qualità: **FRUTT IRRIG** di classe **U**

Superficie: **1.514 m<sup>2</sup>**

Annotazione di immobile: **V.Q. SU DICHIARAZIONE DI PARTE**

### > Intestati catastali

Diritto di: Proprietà per 1/1 bene personale

### > Dati identificativi

dall'impianto al 06/02/2023

Impianto meccanografico del 08/10/1973

Immobile attuale

Comune di **GUIGLIA (E264) (MO)**

Foglio **15** Particella **137**

### > Dati di classamento

dall'impianto al 07/10/2004

Impianto meccanografico del 08/10/1973

Immobile attuale

Comune di **GUIGLIA (E264) (MO)**

Foglio **15** Particella **137**

Redditi: dominicale Euro **3,83** Lire **7.419**

agrario Euro **4,30** Lire **8.327**

Il reddito dominicale è stato calcolato tenendo conto delle seguenti deduzioni: **BCA<sup>a)</sup>**

Particella con qualità: **SEMINATIVO** di classe 03  
Superficie: 1.514 m<sup>2</sup>

Partita: 3729

☞ dai 07/10/2004 al 06/02/2023

**Immobile attuale**

Comune di **GUIGLIA (E264) (MO)**

Foglio 15 Particella 137

Redditi: dominicale **Euro 14,78**

agrario **Euro 8,21**

**Il reddito dominicale è stato calcolato tenendo conto delle seguenti deduzioni: BCA<sup>91</sup>**

Particella con qualità: **FRUTT IRRIG** di classe U  
Superficie: 1.514 m<sup>2</sup>

TABELLA DI VARIAZIONE del 27/10/1997 Pratica n. MO0240003 in atti dal 07/10/2004 MOD. 26 A (n. 951.1/1997)

Annotazione di immobile: v.q. su dichiarazione di parte

Sono stati inoltre variati/soppressi i seguenti immobili:

Comune: **GUIGLIA (E264) (MO)**

Foglio 15 Particella 138

Foglio 15 Particella 181

---

### > Storia degli intestati dell'immobile

Dati identificativi: **Immobile attuale - Comune di GUIGLIA (E264) (MO) Foglio 15 Particella 137**

☞ dal 08/10/1973 al 06/02/2023

1. Impianto meccanografico del 08/10/1973

☞ dall'impianto al 30/04/1991

Dritto di: Da verificare (deriva dall'atto 1)

☞ dal 08/10/1973 al 30/04/1991

2. Atto del 30/04/1991 Pubblico ufficiale SERENI Sede VIGNOLA (MO) Repertorio n. 63924 - UR Sede MODENA (MO) Registrazione n. 2468 registrato in data 13/05/1991 - Voltura n. 2923.2/1991 in atti dal 18/07/1991

☞ dal 30/04/1991 al 15/10/2003

Dritto di: Proprieta' per 1000/1000 (deriva dall'atto 2)

☞ dal 08/10/1973 al 15/10/2003

3. Atto del 15/10/2003 Pubblico ufficiale CARIANI GIORGIO Sede VIGNOLA (MO) Repertorio n. 66664 - DONAZIONE ACCETTATA Trascrizione n. 18441.1/2003 Reparto PI di MODENA in atti dal 28/10/2003

☞ dal 15/10/2003

Dritto di: Proprieta' per 1/1 bene personale (deriva dall'atto 3)

---

Visura telematica

Tributi speciali: Euro 0,90

---

*Legenda*

*a) BCA: Consorzio bacini montani*

Catasto terreni  
**Visura storica per immobile**

Situazione degli atti informatizzati dall'impianto meccanografico al 06/02/2023



Immobile di catasto terreni



Causali di aggiornamento ed annotazioni

Informazioni riportate negli atti del catasto al 06/02/2023

Dati identificativi: Comune di **GUIGLIA (E264) (MO)**

Foglio **15** Particella **138**

Classamento:

Redditi: dominicale **Euro 106,69**

agrario **Euro 59,27**

Il reddito dominicale è stato calcolato tenendo  
conto delle seguenti deduzioni: **BCA<sup>4)</sup>**

Particella con qualità: **FRUTT IRRIG** di classe **U**

Superficie: **10.930 m<sup>2</sup>**

Annotazione di immobile: **V.Q. SU DICHIARAZIONE DI PARTE**

> **Intestati catastali**

;

Dritto di: Proprieta' per 1/1 bene personale

> **Dati identificativi**

 dall'impianto al 06/02/2023

Impianto meccanografico del 08/10/1973

Immobile attuale

Comune di **GUIGLIA (E264) (MO)**

Foglio **15** Particella **138**

> **Dati di classamento**

 dall'impianto al 29/09/2004

Impianto meccanografico del 08/10/1973

Immobile attuale

Comune di **GUIGLIA (E264) (MO)**

Foglio **15** Particella **138**

Redditi: dominicale **Euro 33,30 Lire 64.487**

agrario **Euro 33,87 Lire 65.580**

Il reddito dominicale è stato calcolato tenendo  
conto delle seguenti deduzioni: **BCA<sup>4)</sup>**



Particella con qualità: **SEMIN ARBOR** di classe 03  
Superficie: 10.930 m<sup>2</sup>

Partita: 3729

☞ dal 29/09/2004 al 07/10/2004

Immobile attuale

Comune di **GUIGLIA (E264) (MO)**

Foglio 15 Particella 138

Redditi: dominicale Euro 27,66  
agrario Euro 31,05

Il reddito dominicale è stato calcolato tenendo conto delle seguenti deduzioni: BCA<sup>2)</sup>

Particella con qualità: **SEMINATIVO** di classe 03  
Superficie: 10.930 m<sup>2</sup>

TABELLA DI VARIAZIONE del 07/06/1991 Pratica n. MO0213782 in atti dal 29/09/2004 MOD. 26A (n. 1554.1/1991)

Annotazione di immobile: v.q. su dichiarazione di parte - prato - sostituito a seminat. di 3. tariffa equivalente a prato di pavullo n.f.

Sono stati inoltre variati/soppressi i seguenti immobili:

Comune: **GUIGLIA (E264) (MO)**  
Foglio 16 Particella 14

☞ dal 07/10/2004 al 06/02/2023

Immobile attuale

Comune di **GUIGLIA (E264) (MO)**

Foglio 15 Particella 138

Redditi: dominicale Euro 106,69  
agrario Euro 59,27

Il reddito dominicale è stato calcolato tenendo conto delle seguenti deduzioni: BCA<sup>2)</sup>

Particella con qualità: **FRUTT IRRIG** di classe U  
Superficie: 10.930 m<sup>2</sup>

TABELLA DI VARIAZIONE del 27/10/1997 Pratica n. MO0240003 in atti dal 07/10/2004 MOD. 26 A (n. 951.1/1997)

Annotazione di immobile: v.q. su dichiarazione di parte

Sono stati inoltre variati/soppressi i seguenti immobili:

Comune: **GUIGLIA (E264) (MO)**  
Foglio 15 Particella 137  
Foglio 15 Particella 181

---

## > Altre variazioni

☞ dal 30/09/2004 al 07/10/2004

Immobile attuale

Comune di **GUIGLIA (E264) (MO)**

Foglio 15 Particella 138

TABELLA DI VARIAZIONE del 07/06/1991 Pratica n. MO0217263 in atti dal 30/09/2004 MOD. 26A (n. 1554.1/1991)

Annotazione di immobile: v.q. su dichiarazione di parte - prato - sostituito a seminat. di 3. tariffa equivalente a prato di pavullo n.f.

Sono stati inoltre variati/soppressi i seguenti immobili:

Comune: **GUIGLIA (E264) (MO)**  
Foglio 16 Particella 14

---

> Storia degli Intestati dell'immobile

Dati identificativi: Immobile attuale - Comune di GUIGLIA (E264) (MO) Foglio 15 Particella 138

1. Impianto meccanografico del 08/10/1973
- ☐ dall'impianto al 30/04/1991  
Diritto di: Da verificare (deriva dall'atto 1)
2. Atto del 30/04/1991 Pubblico ufficiale SERENI Sede VIGNOLA (MO) Repertorio n. 63924 - UR Sede MODENA (MO) Registrazione n. 2468 registrato in data 13/05/1991 - Voltura n. 2923.2/1991 in atti dal 18/07/1991
- ☐ dal 30/04/1991 al 15/10/2003  
Diritto di: Proprieta' per 1000/1000 (deriva dall'atto 2)
3. Atto del 15/10/2003 Pubblico ufficiale CARIANI GIORGIO Sede VIGNOLA (MO) Repertorio n. 66664 - DONAZIONE ACCETTATA Trascrizione n. 18441.1/2003 Reparto PI di MODENA in atti dal 28/10/2003
- ☐ dal 15/10/2003  
Diritto di: Proprieta' per 1/1 bene personale (deriva dall'atto 3)

---

Visura telematica

Tributi speciali: Euro 0,90

---

Legenda

a) BCA: Consorzio bacini montani

Catasto terreni  
**Visura storica per immobile**

Situazione degli atti informatizzati dall'impianto meccanografico al 06/02/2023



Immobile di catasto terreni



Causali di aggiornamento ed annotazioni

Informazioni riportate negli atti del catasto al 06/02/2023

Dati identificativi: Comune di **GUIGLIA (E264) (MO)**

Foglio **15** Particella **181**

Classamento:

Redditi: dominicale **Euro 3,90**

agrario **Euro 3,25**

Il reddito dominicale è stato calcolato tenendo  
conto delle seguenti deduzioni: **BCA<sup>9)</sup>**

Particella con qualità: **VIGNETO** di classe **1**

Superficie: **900 m<sup>2</sup>**

Annotazione di immobile: **V.Q. SU DICHIARAZIONE DI PARTE**

> Intestati catastali

Diritto di: Proprieta' per 1/1 bene personale

> Dati identificativi

📅 dall'impianto al 06/02/2023

Impianto meccanografico del 08/10/1973

Immobile attuale

Comune di **GUIGLIA (E264) (MO)**

Foglio **15** Particella **181**

> Dati di classamento

📅 dall'impianto al 07/10/2004

Impianto meccanografico del 08/10/1973

Immobile attuale

Comune di **GUIGLIA (E264) (MO)**

Foglio **15** Particella **181**

Redditi: dominicale **Euro 2,74 Lire 5.310**

agrario **Euro 2,79 Lire 5.400**

Il reddito dominicale è stato calcolato tenendo  
conto delle seguenti deduzioni: **BCA<sup>9)</sup>**

Particella con qualità: **SEMIN ARBOR** di classe **03**  
Superficie: **900 m<sup>2</sup>**

Partita: **1777**

☐ dal **07/10/2004** al **06/02/2023**

**Immobile attuale**

Comune di **GUIGLIA (E264) (MO)**

Foglio **15** Particella **181**

Redditi: dominicale **Euro 3,90**  
agrario **Euro 3,25**

**Il reddito dominicale è stato calcolato tenendo conto delle seguenti deduzioni: BCA<sup>91</sup>**

Particella con qualità: **VIGNETO** di classe **01**  
Superficie: **900 m<sup>2</sup>**

TABELLA DI VARIAZIONE del 27/10/1997 Pratica n. MO0240003 in atti dal 07/10/2004 MOD. 26 A (n. 951.1/1997)

Annotazione di immobile: v.q. su dichiarazione di parte

Sono stati inoltre variati/soppressi i seguenti immobili:

Comune: **GUIGLIA (E264) (MO)**

Foglio **15** Particella **138**

Foglio **15** Particella **137**

## > Storia degli intestati dell'immobile

Dati identificativi: **Immobile attuale - Comune di GUIGLIA (E264) (MO) Foglio 15 Particella 181**

1. Impianto meccanografico del 08/10/1973

☐ dall'impianto al 27/11/1990

Diritto di: Da verificare (deriva dall'atto 1)

2. Atto del 27/11/1990 Pubblico ufficiale SERENI PA Sede VIGNOLA (MO) Repertorio n. 61753 - UR Sede MODENA (MO) Registrazione n. 5573 registrato in data 04/12/1990 - Voltura n. 102.1/1991 in atti dal 02/03/1991

☐ dal 27/11/1990 al 30/04/1991

Diritto di: Da verificare prop. in com. leg. (deriva dall'atto 2)

3. Atto del 30/04/1991 Pubblico ufficiale SERENI Sede VIGNOLA (MO) Repertorio n. 63924 - UR Sede MODENA (MO) Registrazione n. 2468 registrato in data 13/05/1991 - Voltura n. 2923.1/1991 in atti dal 18/07/1991

☐ dal 27/11/1990 al 30/04/1991

Diritto di: Da verificare prop. ir. com. leg. (deriva dall'atto 2)

☐ dal 30/04/1991 al 15/10/2003

Diritto di: Proprieta' per 1000/1000 (deriva dall'atto 3)

4. Atto del 15/10/2003 Pubblico ufficiale CARIANI GIORGIO Sede VIGNOLA (MO) Repertorio n. 66664 - DONAZIONE ACCETTATA Trascrizione n. 18441.1/2003 Reparto PI di MODENA in atti dal 28/10/2003

**Direzione Provinciale di Modena  
Ufficio Provinciale - Territorio  
Servizi Catastali**

**Data: 07/02/2023  
Ora: 17:44:05  
Numero Pratica: T473571/2023  
Pag: 3 - Fine**

☞ dal 15/10/2003  
Diritto di Proprietà per 1/1 bene personale (deriva  
dall'atto 4)

---

*Visura telematica*

*Tributi speciali: Euro 0,90*

---

*Legenda*

*a) BCA: Consorzio bacini montani*

Catasto terreni  
**Visura storica per immobile**

Situazione degli atti informatizzati dall'impianto meccanografico al 06/02/2023



Immobile di catasto terreni



Causali di aggiornamento ed annotazioni

Informazioni riportate negli atti del catasto al 06/02/2023

Dati identificativi: Comune di **GUIGLIA (E264) (MO)**

Foglio 16 Particella 10

Partita: 3729

Classamento:

Redditi: dominicale **Euro 2,59 Lire 5.009**

agrario **Euro 2,63 Lire 5.094**

Il reddito dominicale è stato calcolato tenendo  
conto delle seguenti deduzioni: **BCA<sup>3)</sup>**

Particella con qualità: **SEMIN ARBOR** di classe 3

Superficie: **849 m<sup>2</sup>**

> Intestati catastali

Dritto di: Proprieta' per 1/1 bene personale

> Dati identificativi

 dall'impianto al 06/02/2023

Impianto meccanografico del 08/10/1973

Immobile attuale

Comune di **GUIGLIA (E264) (MO)**

Foglio 16 Particella 10

> Dati di classamento

 dall'impianto al 06/02/2023

Impianto meccanografico del 08/10/1973

Immobile attuale

Comune di **GUIGLIA (E264) (MO)**

Foglio 16 Particella 10

Redditi: dominicale **Euro 2,59 Lire 5.009**

agrario **Euro 2,63 Lire 5.094**

Il reddito dominicale è stato calcolato tenendo  
conto delle seguenti deduzioni: **BCA<sup>3)</sup>**

Particella con qualità: SEMIN ARBOR di classe 03  
Superficie: 849 m<sup>2</sup>

Partita: 3729

---

> Storia degli intestati dell'immobile

Dati identificativi: Immobile attuale - Comune di GUIGLIA (E264) (MO) Foglio 16 Particella 10

1. Impianto meccanografico del 08/10/1973
- dall'impianto al 30/04/1991  
Diritto di: Da verificare (deriva dall'atto 1)
2. Atto del 30/04/1991 Pubblico ufficiale SERENI Sede VIGNOLA (MO) Repertorio n. 63924 - UR Sede MODENA (MO) Registrazione n. 2468 registrato in data 13/05/1991 - Voltura n. 2923.2/1991 in atti dal 18/07/1991
- dal 30/04/1991 al 15/10/2003  
Diritto di: Proprieta' per 1000/1000 (deriva dall'atto 2)
3. Atto del 15/10/2003 Pubblico ufficiale CARIANI GIORGIO Sede VIGNOLA (MO) Repertorio n. 66664 - DONAZIONE ACCETTATA Trascrizione n. 18441.1/2003 Reparto PI di MODENA in atti dal 28/10/2003
- dal 15/10/2003  
Diritto di: Proprieta' per 1/1 bene personale (deriva dall'atto 3)

---

Visura telematica

Tributi speciali: Euro 0,90

---

Legenda

a) BCA: Consorzio bacini montani

Catasto terreni  
**Visura storica per immobile**

Situazione degli atti informatizzati dall'impianto meccanografico al 06/02/2023



Immobile di catasto terreni



Causali di aggiornamento ed annotazioni

Informazioni riportate negli atti del catasto al 06/02/2023

Dati identificativi: Comune di **GUIGLIA (E264) (MO)**

Foglio **16** Particella **13**

Partita: **3729**

Classamento:

Redditi: dominicale Euro **20,76** Lire **40.191**

agrario Euro **21,11** Lire **40.872**

Il reddito dominicale è stato calcolato tenendo conto delle seguenti deduzioni: **BCA<sup>9)</sup>**

Particella con qualità: **SEMIN ARBOR** di classe **3**

Superficie: **6.812 m<sup>2</sup>**

> Intestati catastali

Diritto di: Proprieta' per 1/1 bene personale

> Dati identificativi

 dall'impianto al 06/02/2023

Impianto meccanografico del 08/10/1973

Immobile attuale

Comune di **GUIGLIA (E264) (MO)**

Foglio **16** Particella **13**

> Dati di classamento

 dall'impianto al 06/02/2023

Impianto meccanografico del 08/10/1973

Immobile attuale

Comune di **GUIGLIA (E264) (MO)**

Foglio **16** Particella **13**

Redditi: dominicale Euro **20,76** Lire **40.191**

agrario Euro **21,11** Lire **40.872**

Il reddito dominicale è stato calcolato tenendo conto delle seguenti deduzioni: **BCA<sup>9)</sup>**



Particella con qualità: SEMIN ARBOR di classe 03  
Superficie: 6.812 m<sup>2</sup>

Partita: 3729

---

› **Storia degli intestati dell'immobile**

**Dati identificativi: Immobile attuale - Comune di GUIGLIA (E264) (MO) Foglio 16 Particella 13**

- |  |  |
|--|--|
| <p>☞ dall'impianto al 30/04/1991<br/>Diritto di: Da verificare (deriva dall'atto 1)</p> <p>☞ dal 30/04/1991 al 15/10/2003<br/>Diritto di: Proprieta' per 1000/1000 (deriva dall'atto 2)</p> <p>☞ dal 15/10/2003<br/>Diritto di: Proprieta' per 1/1 bene personale (deriva dall'atto 3)</p> | <p>1. Impianto meccanografico del 08/10/1973</p> <p>2. Atto del 30/04/1991 Pubblico ufficiale SERENI Sede VIGNOLA (MO) Repertorio n. 63924 - UR Sede MODENA (MO) Registrazione n. 2468 registrato in data 13/05/1991 - Voltura n. 2923.2/1991 in atti dal 18/07/1991</p> <p>3. Atto del 15/10/2003 Pubblico ufficiale CARIANI GIORGIO Sede VIGNOLA (MO) Repertorio n. 66664 - DONAZIONE ACCETTATA Trascrizione n. 18441.1/2003 Reparto PI di MODENA in atti dal 28/10/2003</p> |
|--|--|

---

*Visura telematica*

*Tributi speciali: Euro 0,90*

---

*Legenda*

*a) BCA: Consorzio bacini montani*

Catasto terreni  
**Visura storica per immobile**

Situazione degli atti informatizzati dall'impianto meccanografico al 06/02/2023



Immobile di catasto terreni



Causali di aggiornamento ed annotazioni

Informazioni riportate negli atti del catasto al 06/02/2023

Dati identificativi: Comune di **GUIGLIA (E264) (MO)**

Foglio **16** Particella **14**

**Classamento:**

Redditi: dominicale Euro 4,24

agrario Euro 1,34

Il reddito dominicale è stato calcolato tenendo  
conto delle seguenti deduzioni: **BCA<sup>ai</sup>**

Particella con qualità: **CAST FRUTTO** di classe 1

Superficie: **4.319 m<sup>2</sup>**

Annotazione di immobile: **V.Q. SU DICHIARAZIONE DI PARTE**

> **Intestati catastali**

Diritto di: Proprieta' per 1/1 bene personale

> **Dati identificativi**

dall'impianto al 06/02/2023

Impianto meccanografico del 08/10/1973

Immobile attuale

Comune di **GUIGLIA (E264) (MO)**

Foglio **16** Particella **14**

> **Dati di classamento**

dall'impianto al 29/09/2004

Impianto meccanografico del 08/10/1973

Immobile attuale

Comune di **GUIGLIA (E264) (MO)**

Foglio **16** Particella **14**

Redditi: dominicale Euro 6,47 Lire 12.525

agrario Euro 8,92 Lire 17.276

Il reddito dominicale è stato calcolato tenendo

Direzione Provinciale di Modena  
Ufficio Provinciale - Territorio  
Servizi Catastali

conto delle seguenti deduzioni: BCA<sup>9)</sup>

Particella con qualità: SEMINATIVO di classe 04  
Superficie: 4.319 m<sup>2</sup>

Partita: 3729

📅 dal 29/09/2004 al 06/02/2023

Immobile attuale

Comune di **GUIGLIA (E264) (MO)**

Foglio 16 Particella 14

Redditi: dominicale Euro 4,24  
agrario Euro 1,34

Il reddito dominicale è stato calcolato tenendo conto delle seguenti deduzioni: BCA<sup>9)</sup>

Particella con qualità: CAST FRUTTO di classe 01  
Superficie: 4.319 m<sup>2</sup>

TABELLA DI VARIAZIONE del 07/06/1991 Pratica n. MO0213782 in atti dal 29/09/2004 MOD. 26A (n. 1554.1/1991)

Annotazione di immobile: v.q. su dichiarazione di parte

Sono stati inoltre variati/soppressi i seguenti immobili:

Comune: **GUIGLIA (E264) (MO)**  
Foglio 15 Particella 138

---

### > Altre variazioni

📅 dal 30/09/2004

Immobile attuale

Comune di **GUIGLIA (E264) (MO)**

Foglio 16 Particella 14

TABELLA DI VARIAZIONE del 07/06/1991 Pratica n. MO0217263 in atti dal 30/09/2004 MOD. 26A (n. 1554.1/1991)

Annotazione di immobile: v.q. su dichiarazione di parte  
Sono stati inoltre variati/soppressi i seguenti immobili:

Comune: **GUIGLIA (E264) (MO)**  
Foglio 15 Particella 138

---

### > Storia degli intestati dell'immobile

Dati identificativi: Immobile attuale - Comune di **GUIGLIA (E264) (MO)** Foglio 16 Particella 14

1. Impianto meccanografico del 08/10/1973

📅 dall'impianto al 30/04/1991

Diritto di: Da verificare (deriva dall'atto 1)

2. Atto del 30/04/1991 Pubblico ufficiale SERENI Sede VIGNOLA (MO) Repertorio n. 63924 - UR Sede MODENA (MO) Registrazione n. 2468 registrato in data 13/05/1991 - Voltura n. 2923.2/1991 in atti dal 18/07/1991

📅 dal 30/04/1991 al 15/10/2003

Diritto di: Proprietà per 1000/1000 (deriva dall'atto 2)

3. Atto del 15/10/2003 Pubblico ufficiale CARIANI GIORGIO Sede VIGNOLA (MO) Repertorio n. 66664 - DONAZIONE ACCETTATA Trascrizione n. 18441.1/2003 Reparto PI di MODENA in atti dal 28/10/2003

**Direzione Provinciale di Modena**  
**Ufficio Provinciale - Territorio**  
**Servizi Catastali**

Data: 07/02/2023  
Ora: 18:05:21  
Numero Pratica: T488111/2023  
Pag: 3 - Fine

☐ dal 15/10/2003  
Diritto di Proprietà per 1/1 bene personale (deriva  
dall'atto 3)

---

*Visura telematica*

*Tributi speciali: Euro 0,90*

---

*Legenda*

*a) BCA: Consorzio bacini montani*

Catasto terreni  
**Visura storica per immobile**

Situazione degli atti informatizzati dall'impianto meccanografico al 06/02/2023



Immobile di catasto terreni



Causali di aggiornamento ed annotazioni

Informazioni riportate negli atti del catasto al 06/02/2023

Dati identificativi: Comune di **GUIGLIA (E264) (MO)**

Foglio **16** Particella **15**

Partita: **3729**

Classamento:

Redditi: dominicale Euro **2,56** Lire **4.959**

agrario Euro **3,53** Lire **6.840**

Il reddito dominicale è stato calcolato tenendo  
conto delle seguenti deduzioni: **BCA<sup>a)</sup>**

Particella con qualità: **SEMINATIVO** di classe **4**

Superficie: **1.710 m<sup>2</sup>**

> Intestati catastali

.....  
Diritto di: Proprieta' per 1/1 bene personale

> Dati identificativi

☐ dall'impianto al 06/02/2023

Impianto meccanografico del 08/10/1973

Immobile attuale

Comune di **GUIGLIA (E264) (MO)**

Foglio **16** Particella **15**

> Dati di classamento

☐ dall'impianto al 06/02/2023

Impianto meccanografico del 08/10/1973

Immobile attuale

Comune di **GUIGLIA (E264) (MO)**

Foglio **16** Particella **15**

Redditi: dominicale Euro **2,56** Lire **4.959**

agrario Euro **3,53** Lire **6.840**

Il reddito dominicale è stato calcolato tenendo  
conto delle seguenti deduzioni: **BCA<sup>a)</sup>**

Particella con qualità: **SEMINATIVO** di classe 04  
Superficie: 1.710 m<sup>2</sup>

Partita: 3729

> **Storia degli intestati dell'immobile**

**Dati identificativi: Immobile attuale - Comune di GUIGLIA (E264) (MO) Foglio 16 Particella 15**

1. Impianto meccanografico del 08/10/1973

☞ dall'impianto al 30/04/1991  
Diritto di: Da verificare (deriva dall'atto 1)

2. Atto del 30/04/1991 Pubblico ufficiale SERENI Sede VIGNOLA (MO) Repertorio n. 63924 - UR Sede MODENA (MO) Registrazione n. 2468 registrato in data 13/05/1991 - Voltura n. 2923.2/1991 in atti dal 18/07/1991

☞ dal 30/04/1991 al 15/10/2003  
Diritto di: Proprieta' per 1000/1000 (deriva dall'atto 2)

3. Atto del 15/10/2003 Pubblico ufficiale CARIANI GIORGIO Sede VIGNOLA (MO) Repertorio n. 66664 - DONAZIONE ACCETTATA Trascrizione n. 18441.1/2003 Reparto PI di MODENA in atti dal 28/10/2003

☞ dal 15/10/2003  
Diritto di: Proprieta' per 1/1 bene personale (deriva dall'atto 3)

*Visura telematica*

*Tributi speciali: Euro 0,90*

*Legenda*

*a) BCA: Consorzio bacini montani*

Catasto terreni  
**Visura storica per immobile**

Situazione degli atti informatizzati dall'impianto meccanografico al 06/02/2023



Immobile di catasto terreni



Causali di aggiornamento ed annotazioni

---

Informazioni riportate negli atti del catasto al 06/02/2023

Dati identificativi: Comune di **GUIGLIA (E264) (MO)**

Foglio **16** Particella **17**

Partita: **3729**

Classamento:

Redditi: dominicale Euro 12,78 Lire 24.745

agrario Euro 13,00 Lire 25.164

Il reddito dominicale è stato calcolato tenendo  
conto delle seguenti deduzioni: **BCA<sup>9)</sup>**

Particella con qualità: **SEMIN ARBOR** di classe 3

Superficie: **4.194 m<sup>2</sup>**

---

> **Intestati catastali**

Diritto di: Proprieta' per 1/1 bene personale

---

> **Dati identificativi**

 dall'impianto al 06/02/2023

Impianto meccanografico del 08/10/1973

Immobile attuale

Comune di **GUIGLIA (E264) (MO)**

Foglio **16** Particella **17**

---

> **Dati di classamento**

 dall'impianto al 06/02/2023

Impianto meccanografico del 08/10/1973

Immobile attuale

Comune di **GUIGLIA (E264) (MO)**

Foglio **16** Particella **17**

Redditi: dominicale Euro 12,78 Lire 24.745

agrario Euro 13,00 Lire 25.164

Il reddito dominicale è stato calcolato tenendo  
conto delle seguenti deduzioni: **BCA<sup>9)</sup>**

Particella con qualità: **SEMIN ARBOR** di classe 03  
Superficie: **4.194 m<sup>2</sup>**

Partita: 3729

---

> **Storia degli intestati dell'immobile**

**Dati identificativi: Immobile attuale - Comune di GUIGLIA (E264) (MO) Foglio 16 Particella 17**

- |  |  |
|--|--|
| <p>☞ dall'impianto al 30/04/1991<br/>Diritto di: Da verificare (deriva dall'atto 1)</p> <p>☞ dal 30/04/1991 al 15/10/2003<br/>Diritto di: Proprieta' per 1000/1000 (deriva dall'atto 2)</p> <p>☞ dal 15/10/2003<br/>Diritto di: Proprieta' per 1/1 bene personale (deriva dall'atto 3)</p> | <p>1. Impianto meccanografico del 08/10/1973</p> <p>2. Atto del 30/04/1991 Pubblico ufficiale SERENI Sede VIGNOLA (MO) Repertorio n. 63924 - UR Sede MODENA (MO) Registrazione n. 2468 registrato in data 13/05/1991 - Voltura n. 2923.2/1991 in atti dal 18/07/1991</p> <p>3. Atto del 15/10/2003 Pubblico ufficiale CARIANI GIORGIO Sede VIGNOLA (MO) Repertorio n. 66664 - DONAZIONE ACCETTATA Trascrizione n. 18441.1/2003 Reparto PI di MODENA in atti dal 28/10/2003</p> |
|--|--|

---

*Visura telematica*

*Tributi speciali: Euro 0,90*

---

*Legenda*

*a) BCA: Consorzio bacini montani*