

PIANTA PIANO TERRA

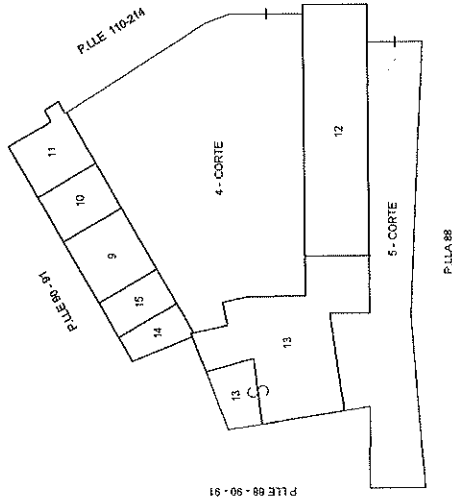

PIANTA PIANO PRIMO

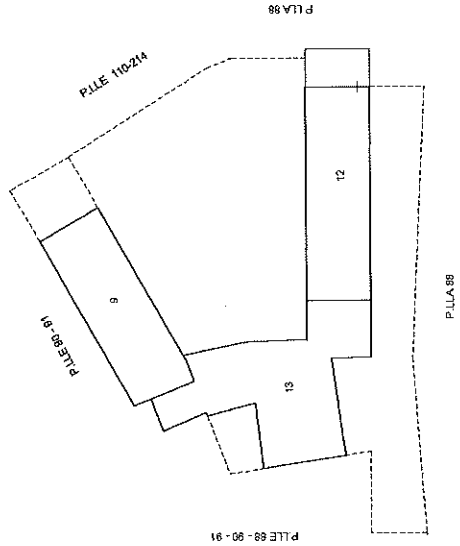

PIANTA PIANO SECONDO

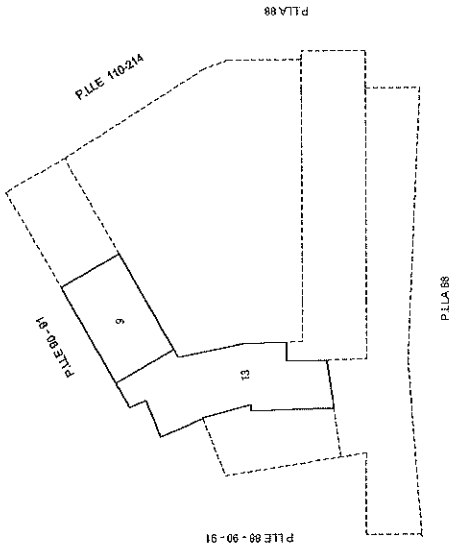

PIANTA PIANO TERZO

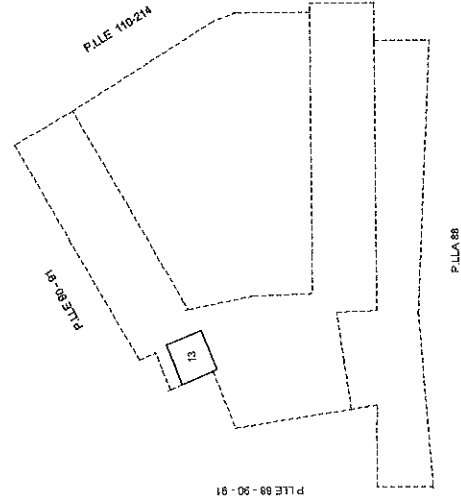

PIANTA PIANO QUARTO

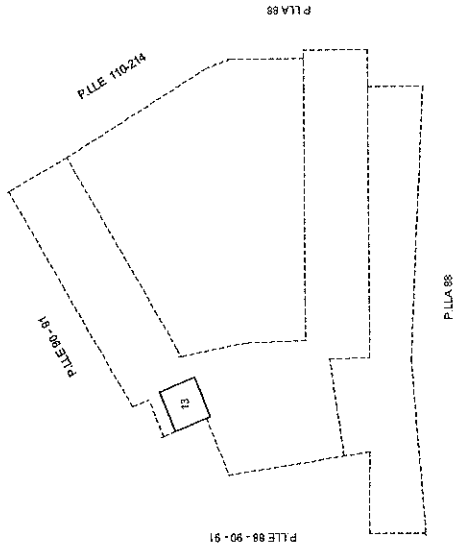

Dichiarazione protocollo n. _____ del _____	
Comune di Castelvetro Di Modena	
Via San Polo	civ. 213
Identificativi Catastali:	Compilata da: Gianfreda Luca
Sezione:	Iscritto all'albo: Geometri
Foglio: 34	
Particella: 89	
Subalterno: 12	Prov. Modena N. 2972

Planimetria
Scheda n. 1 Scala 1:200

PIANTA PIANO TERRA
 H=2,95

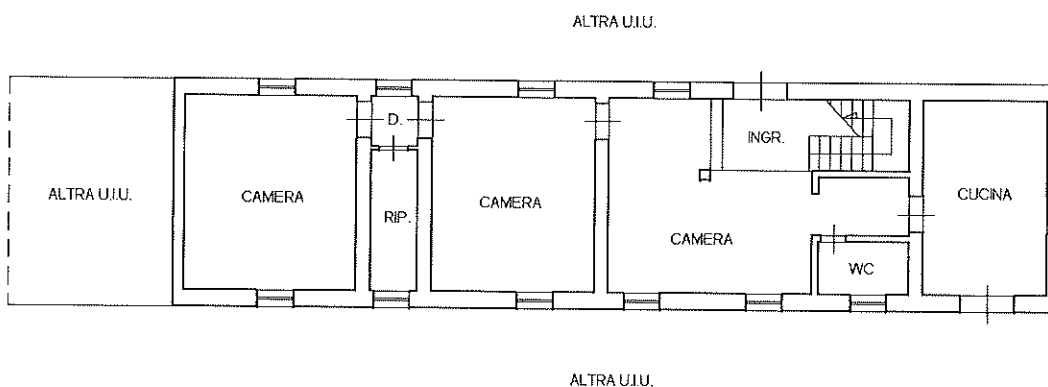

PIANTA PIANO PRIMO
 H=2,90

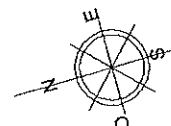
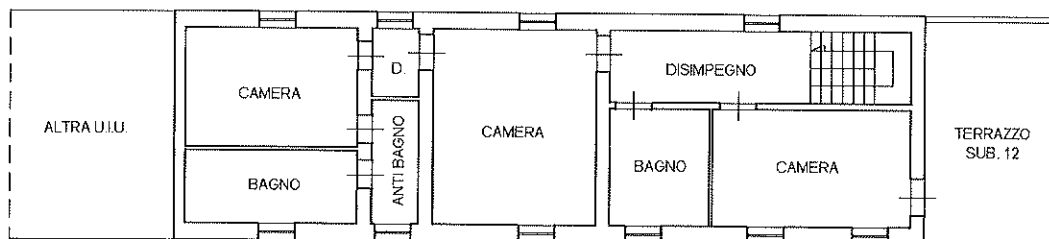

Agenzia delle Entrate
CATASTO FABBRICATI
 Ufficio Provinciale di
 Modena

Dichiarazione protocollo n. _____ del _____	
Comune di Castelvetro Di Modena	
Via San Polo	civ. 213
Identificativi Catastali:	Compilata da: Gianfreda Luca
Sezione:	Isritto all'albo: Geometri
Foglio: 34	Prov. Modena
Particella: 89	N. 2972
Subalterno: 13	

Planimetria
Scheda n. 1 Scala 1:200

PIANTA PIANO TERRA

H=2,80

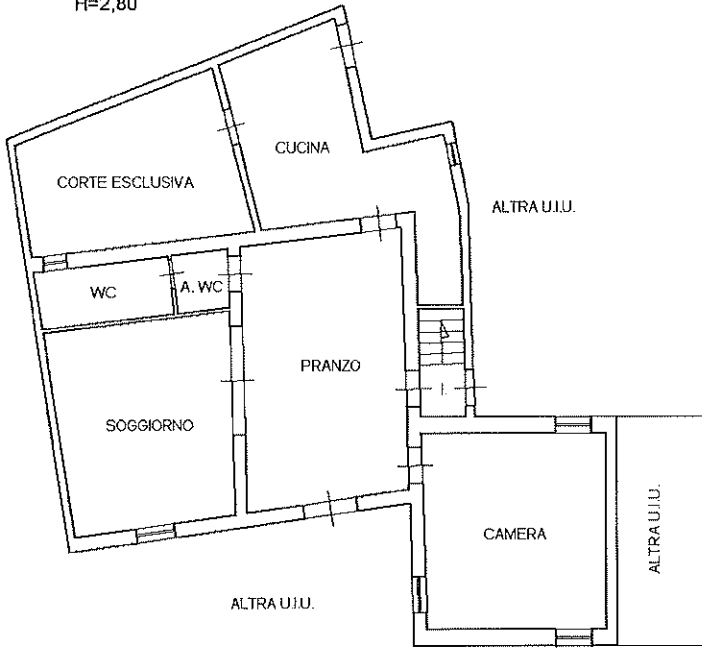

PIANTA PIANO SECONDO

H=2,60

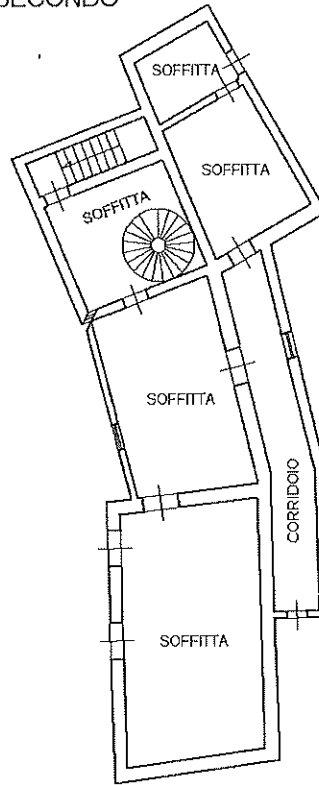

PIANTA PIANO PRIMO

H=3,50

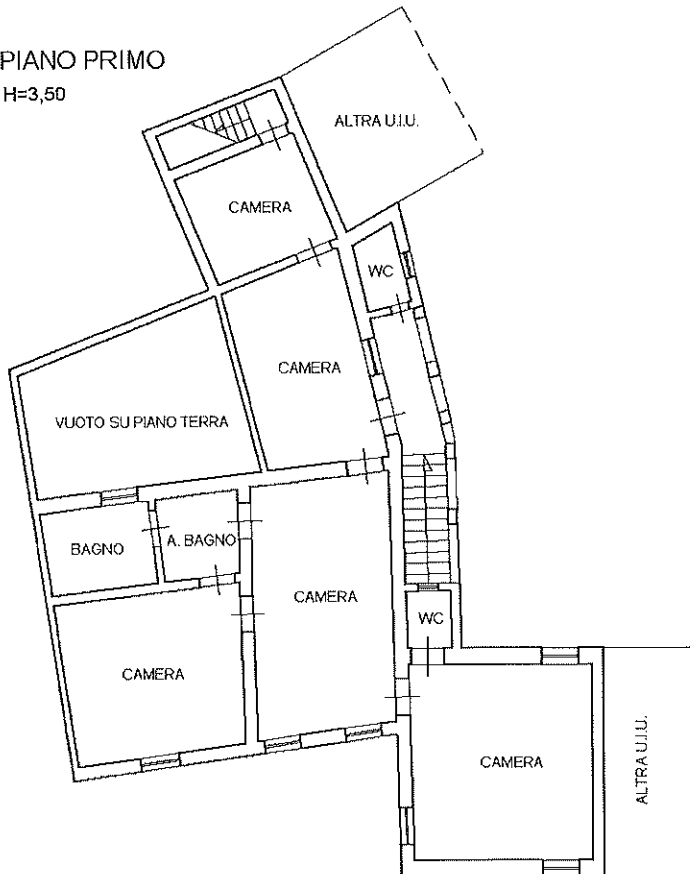

PIANTA PIANO TERZO

H=2,95

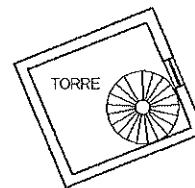

PIANTA PIANO QUARTO

H=3,70

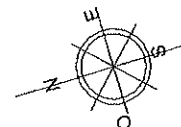
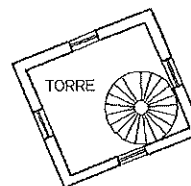

Agenzia delle Entrate
CATASTO FABBRICATI
Ufficio Provinciale di
Modena

Dichiarazione protocollo n. _____ del _____
Comune di Castelvetro Di Modena
Via San Polo _____ civ. 213 _____

Identificativi Catastali:

Sezione:
Foglio: 34
Particella: 89
Subalterno: 14

Compilata da:
Gianfreda Luca

Iscritto all'albo:
Geometri

Prov. Modena

N. 2972

Planimetria
Scheda n. 1 Scala 1:200

PIANTA PIANO TERRA
H=2,80

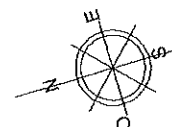
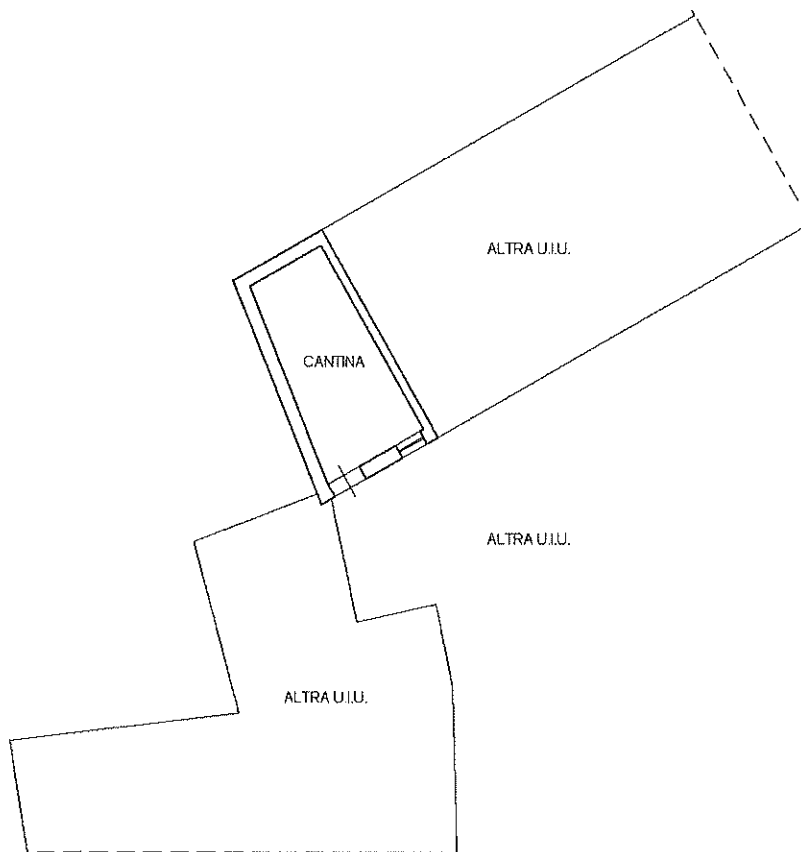

Agenzia delle Entrate
CATASTO FABBRICATI
Ufficio Provinciale di
Modena

Dichiarazione protocollo n. _____ del _____	
Comune di Castelvetro Di Modena	
Via San Polo	civ. 213
Identificativi Catastali: Sezione: Foglio: 34 Particella: 89 Subalterno: 15	Compilata da: Gianfreda Luca Iscritto all'albo: Geometri Prov. Modena N. 2972

Planimetria
Scheda n. 1 Scala 1:200

PIANTA PIANO TERRA
H=2,80

