

**Agenzia del Territorio  
CATASTO FABBRICATI  
Ufficio Provinciale di  
Parma**

Dichiarazione protocollo n. PR0108217 del 22/03/2007

Planimetria di u.i.u. in Comune di Colorno

Via Europa

civ. 12

Identificativi Catastali:

Sezione:

Foglio: 28

Particella: 197

Subalterno: 14

Compilata da:  
Saccani Mario

Iscritto all'albo:  
Geometri

Prov. Parma

N. 678

Scheda n. 1

Scala 1:200

**PIANO TERRENO h=2,38**

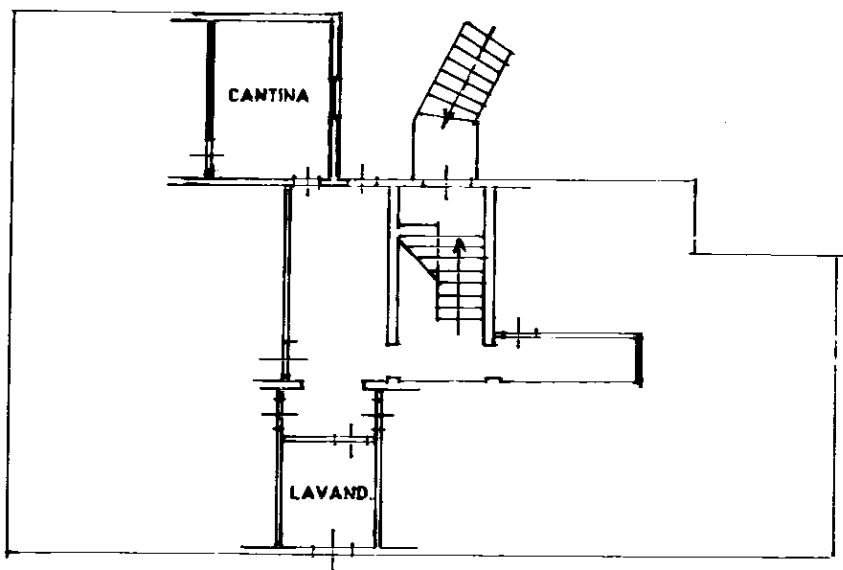

**PIANO RIALZATO h=2,78**

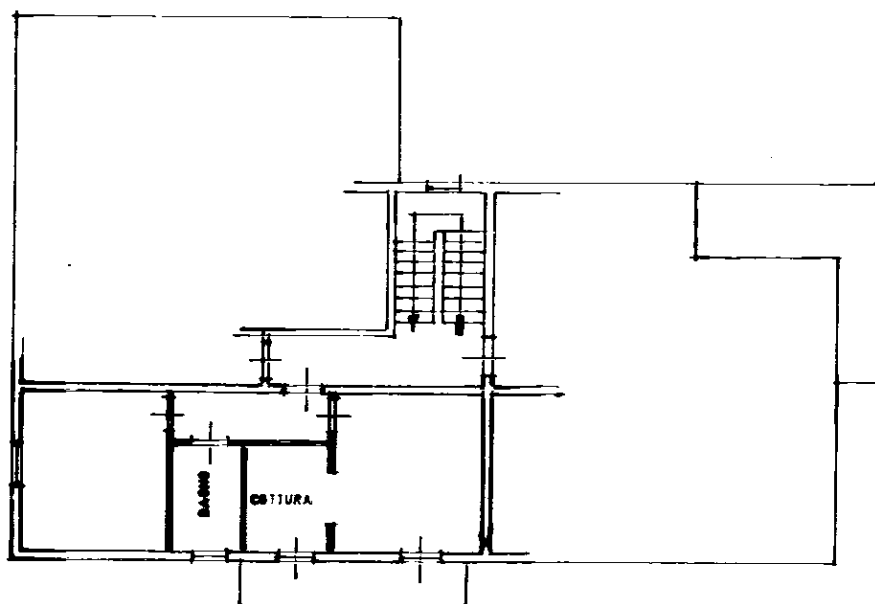

Ultima planimetria in atti

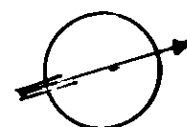

MODULARIO  
F. - Cat. S. T. - 315



MINISTERO DELLE FINANZE  
DIREZIONE GENERALE DEL CATASTO E DEI SERVIZI TECNICI ERARIALI

Mod. B (Nuovo Catasto Edilizio Urbano)

Lire  
50

# NUOVO CATASTO EDILIZIO URBANO

(R. DECRETO-LEGGE 13 APRILE 1939, N. 652)

Planimetria dell'immobile situato nel Comune di COLORNO Via Lottizzine VENARIA

Ditta \_\_\_\_\_

Allegata alla dichiarazione presentata all'Ufficio Tecnico Erariale di PARMA

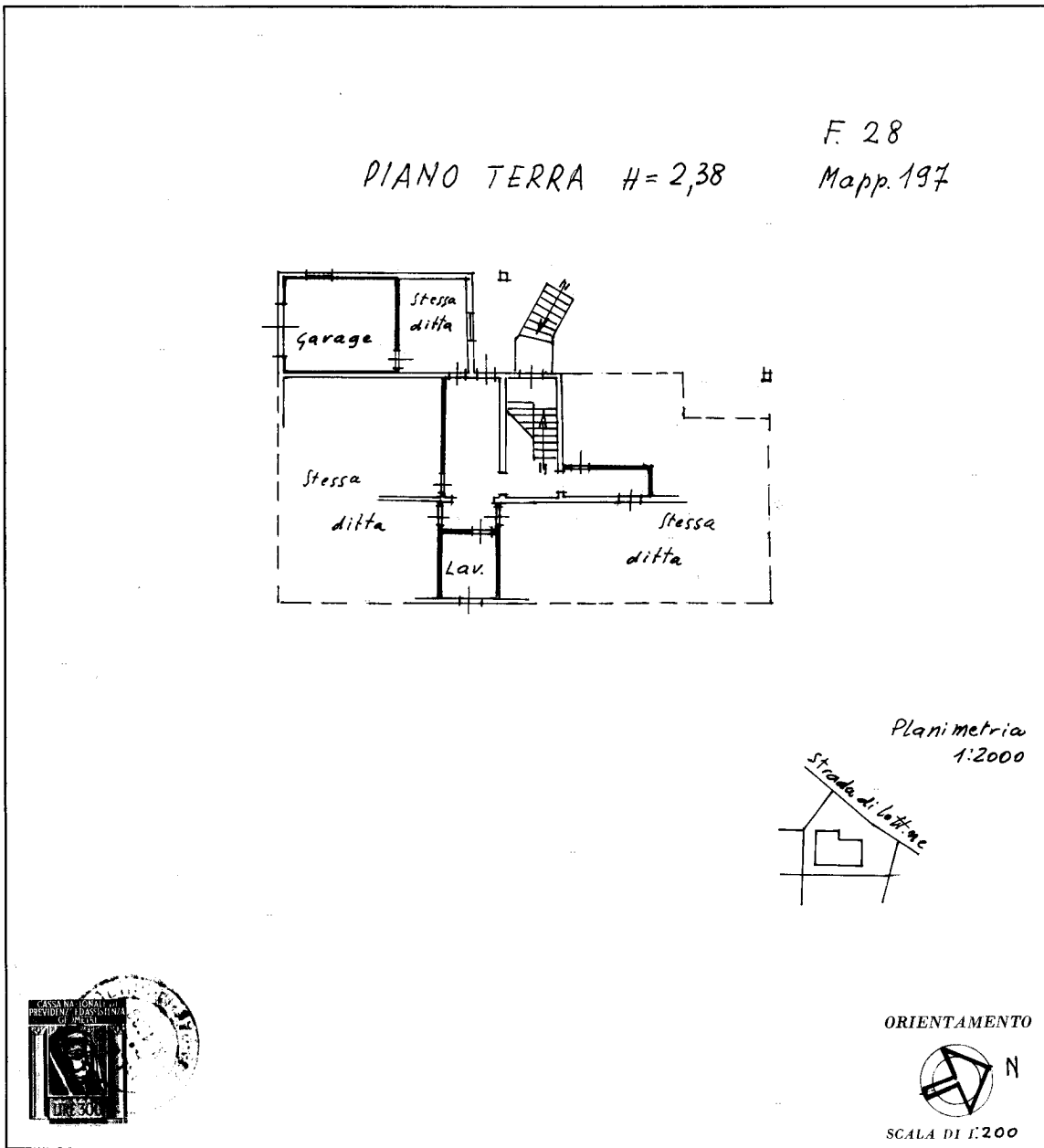

SPAZIO RISERVATO PER LE ANNOTAZIONI D'UFFICIO

DATA	10-9-1981
PROT. N°	64

Compilata dal geom. ANGIOLINO BATTISTELLI  
(Titolo, nome e cognome del tecnico)

Iscritto all'Albo dei Geometri  
della Provincia di PARMA

DATA 10-9-1981

Firma: Angiolo Battistelli

Catasto dei Fabbricati - Situazione al 20/02/2024 - Comune di COLORNO(C904) - < Foglio 28 - Particella 197 - Subalterno 1 >  
VIA EUROPA n. 12 Piano T

Ultima planimetria in atti



N=10200