

**Agenzia del Territorio  
CATASTO FABBRICATI  
Ufficio Provinciale di  
Roma**

Dichiarazione protocollo n. RM0116832 del 13/02/2013

Planimetria di u.i.u. in Comune di Roma

Via David Maria Turoldo

civ. 32

Identificativi Catastali:

Sezione:

Foglio: 669

Particella: 4929

Subalterno: 8

Compilata da:  
Puopolo Vincenzo

Iscritto all'albo:  
Geometri

Prov. Roma

N. 10088

Scheda n. 1

Scala 1:200

PIANO TERRA INT.2  
UFFICIO (H=ml.3,05)

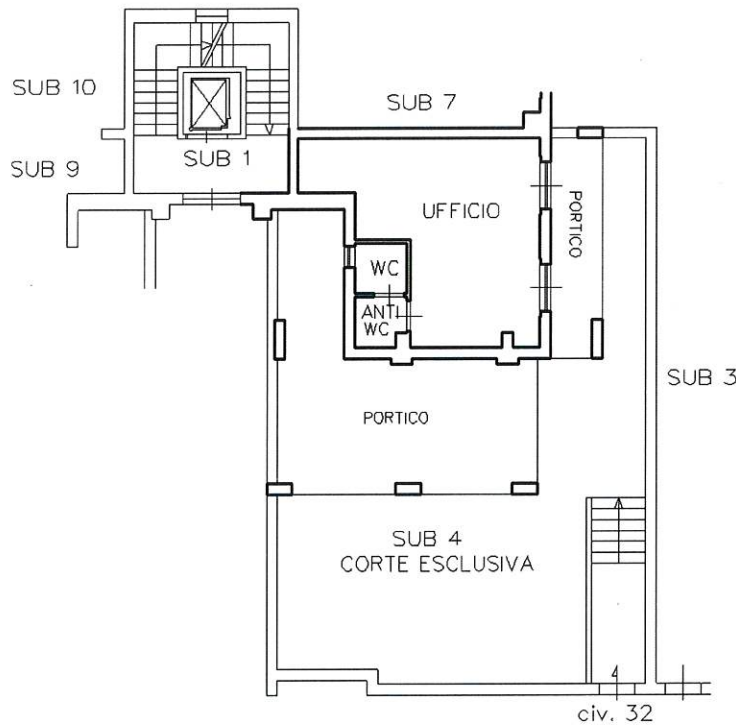

Ultima planimetria in atti

Data: 05/02/2023 - n. T36765 - Richiedente: MNGFLV66M23H5010

Totale schede: 1 - Formato di acquisizione: A4(210x297) - Formato stampa richiesto: A4(210x297)

**Agenzia del Territorio  
CATASTO FABBRICATI  
Ufficio Provinciale di  
Roma**

Dichiarazione protocollo n. RM0116832 del 13/02/2013

Planimetria di u.i.u. in Comune di Roma

Via David Maria Turollo

civ. 28

Identificativi Catastali:

Sezione:

Foglio: 669

Particella: 4929

Subalterno: 36

Compilata da:

Puopolo Vincenzo

Iscritto all'albo:  
Geometri

Prov. Roma

N. 10088

Scheda n. 1

Scala 1:200

PIANO S1 n.14  
POSTO AUTO COPERTO (H=m.l. 2,55)

SPAZIO DI MANOVRA

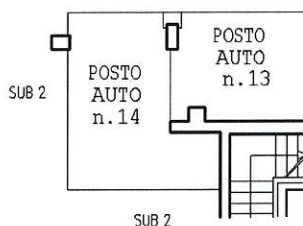

Ultima planimetria in atti

Data: 06/02/2023 - n. T308153 - Richiedente: MNGFLV66M23H5010

Totale schede: 1 - Formato di acquisizione: A4(210x297) - Formato stampa richiesto: A4(210x297)