

MODULARIO
F. - Cat. - T. - 215



MINISTERO DELLE FINANZE
DIREZIONE GENERALE DEL CATASTO E DEI SERVIZI TECNICI ERARIALI

MOD. B (Nuovo Catasto Edilizio Urbano)

Lire
20

NUOVO CATASTO EDILIZIO URBANO

(R. DECRETO-LEGGE 13 APRILE 1939, N. 652)

Planimetria dell'immobile situato nel Comune di LANGHIRANO Via DON MINZONI

Ditta _____

Allegata alla dichiarazione presentata all'Ufficio Tecnico Erariale di PARMA

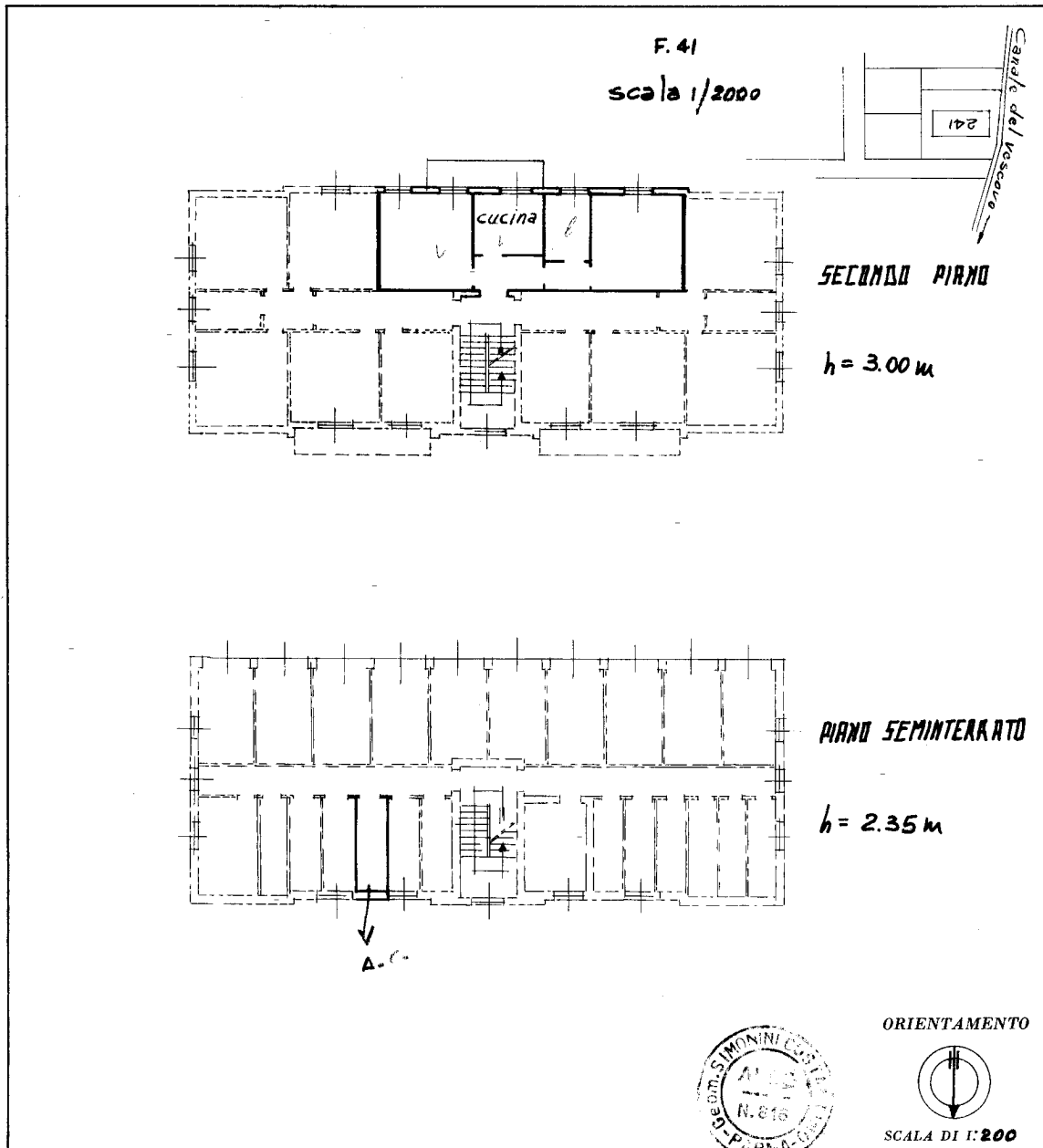

SPAZIO RISERVATO PER LE ANNOTAZIONI D'UFFICIO

DATA	
PROT. N°	

Compilata dal _____
(Titolo, nome e cognome del tecnico)
GEOM. COSTANTINO SIMONINI
Iscritto all'Albo dei **GEOMETRI**
della Provincia di **PARMA**
DATA **21-1-1963**
Firma: *Costantino Simonini*

SISTEMI POLIGRAFICI DELLO STATO

Catasto dei Fabbricati - Situazione al 26/02/2024 - Comune di LANGHIRANO(E438) - < Foglio 41 - Particella 789 - Subalterno 7 > - Uti graffiata
VIA DON GIOVANNI MINZONI Piano S1 - 2

Ultima planimetria in atti

MODULARIO
F. - Cat. 5 7. - 315



MINISTERO DELLE FINANZE
DIREZIONE GENERALE DEL CATASTO E DEI SERVIZI TECNICI ERARIALI
NUOVO CATASTO EDILIZIO URBANO

Mod. B (Nuovo Catasto Edilizio Urbano)

Lire
20

Planimetria dell'immobile situato nel Comune di **LANGHIRANO** Via **DON MINZONI**

Ditta

Allegata alla dichiarazione presentata all'Ufficio Tecnico Erariale di **PARMA**

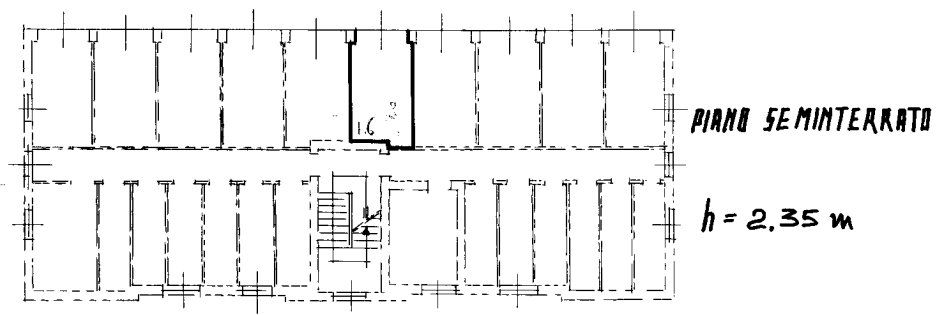

F. 41
scala 1/2000

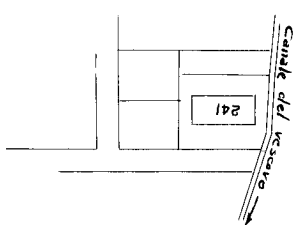

ORIENTAMENTO

SCALA DI 1:200

SPAZIO RISERVATO PER LE ANNOTAZIONI D'UFFICIO	
DATA	
PROT. N°	

Compilata dal GEOM. COSTANTINO SIMONINI
(Titolo, nome e cognome del tecnico)
Iscritto all'Albo dei GEOMETRI
della Provincia di PARMA
DATA 21-1-1963
Firma: geom. Costantino Simonini

ISTITUTO POLIGRAFICO DELLO STATO

Catasto dei Fabbricati - Situazione al 26/02/2024 - Comune di LANGHIRANO(E438) - < Foglio 41 - Particella 789 - Subalterno 16 >
VIA DON GIOVANNI MINZONI Piano S1

Ultima planimetria in atti

