

ALLEGATO N. 2

N=-10900

E=59700

I Particella: 453



MODULARIO F. rig. rend. 496



MINISTERO DELLE FINANZE
DIREZIONE GENERALE DEL CATASTO E DEI SERVIZI TECNICI ERARIALI

MOD. A (Nuovo Catasto Edilizio Urbano)

Lire 300

NUOVO CATASTO EDILIZIO URBANO

(R. DECRETO-LEGGE 13 APRILE 1939, N. 632)

Planimetria dell'immobile situato nel Comune di PANICALE Vialoc. Tavernelle via 8 Marzo

Ditta MENCARELLI Giuseppe nato a Piegara il 7-5-1918

Allegata alla dichiarazione presentata all'Ufficio Tecnico Erariale di PERUGIA

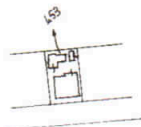

RIF. TIPO MAPPALE
H° del
COMUNE di: PANICALE
FOGLIO H° 68 scala 1:2.000

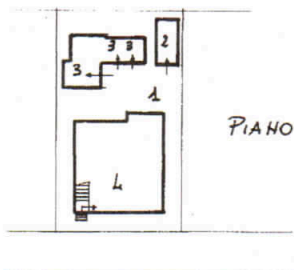

PIANO TERRA



PIANO SEMINTERRATO

453/1. Beni comuni non censibili ai SUB. 2-3-4. (Corte).

453/2 Rimessa attrezzi al P.T.

453/3 H° 2. R.P. al P.T. Legnaia al P.T.

453/4 Cantina al P. semint. App.to al P.T. - Soffitta al P. 1°

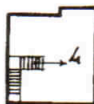

PIANO PRIMO

ORIENTAMENTO



SCALA DI 1:500

SPAZIO RISERVATO PER LE ANNOTAZIONI D'UFFICIO

DATA 30 MAR 1987

PROT. N° 56/87

68
453

Compilata dal Dr. Geom. Pietro BLASI
(Titolo, nome e cognome del tecnico)
Iscritto all'Albo dei Geometri della Provincia di PERUGIA



Agenzia delle Entrate
CATASTO FABBRICATI
Ufficio Provinciale di
Perugia

Dichiarazione protocollo n. PG0308913 del 11/12/2015

del 11/12/2015

ALLEGATO N. 4

Planimetria di u.i.u. in Comune di Panicale

Via Otto Marzo (tavernelle)

civ. 9

Identificativi Catastali:

Sezione:

Foglio: 68

Particella: 453

Subalterno: 4

Compilata da:

Stefanucci Andrea

Iscritto all'albo:

Geometri

Prov. Perugia

N. 4419

Scheda n. 1

Scala 1:200

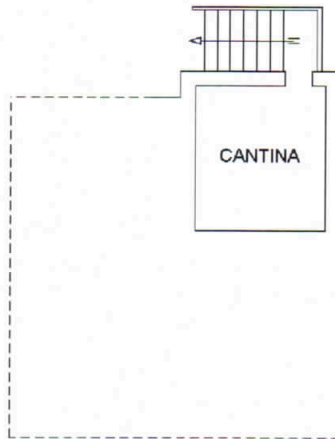

PIANO 1° SOTTOSTRADA H=1.70 ml

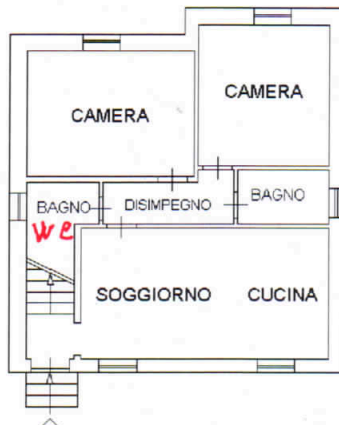

PIANO TERRA H=3.05 ml

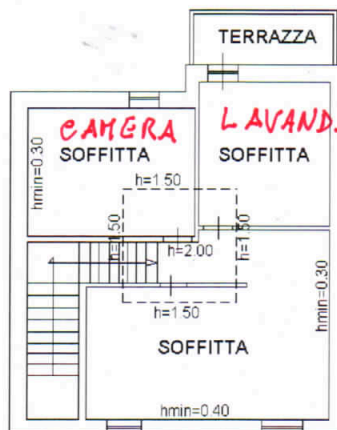

PIANO PRIMO

NORD



Catasto dei Fabbricati - Situazione al 07/09/2023 - Comune di PANICALE(G308) - c Foglio 68 Particella 453 Subalterno 4 -
VIA OTTO MARZO n. 9 Piano S1.T. - 1

COMUNE di PANICALE
FOGLIO N° 64 scala 1:2.000

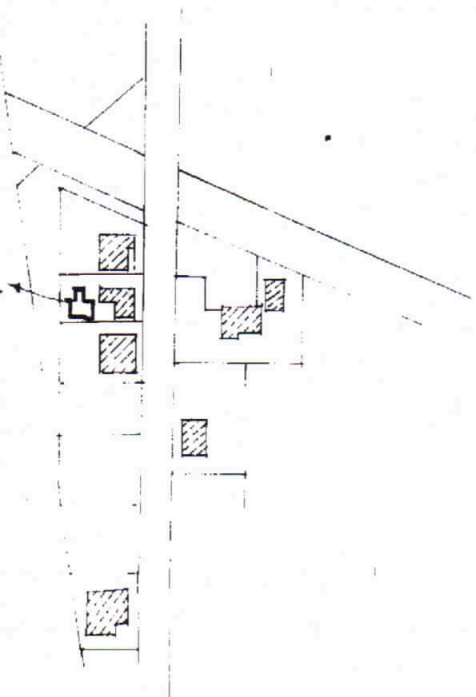

ORIENTAMENTO



SCALA DI I: 100

Compilata dal Dr. Geom.
(Titolo, nome e cognome del tecnico)
Pietro BLASI
Iscritto all'Albo dei Geometri
della Provincia di PERUGIA
DATA:
Firma: Blasi

- SPAZIO RISERVATO PER LE ANNOTAZIONI D'UFFICIO	
DATA 50	68 4533



MINISTERO DELLE FINANZE
DIREZIONE GENERALE DEL CATASTO E DEI SERVIZI TECNICI ERARIALI

Lire
300

NUOVO CATASTO EDILIZIO URBANO

(C. DECRETO-LEGGE 13 APRILE 1939, N. 652)

Planimetria dell'immobile situato nel Comune di **PANICALE** Via **TAVERHELLE** via 8 **Marzo**

Ditta **MENCARELLI Giuseppe** nato a **Piegara** il **7-3-1918**

Allegata alla dichiarazione presentata all'Ufficio Tecnico Erariale di **PERUGIA**

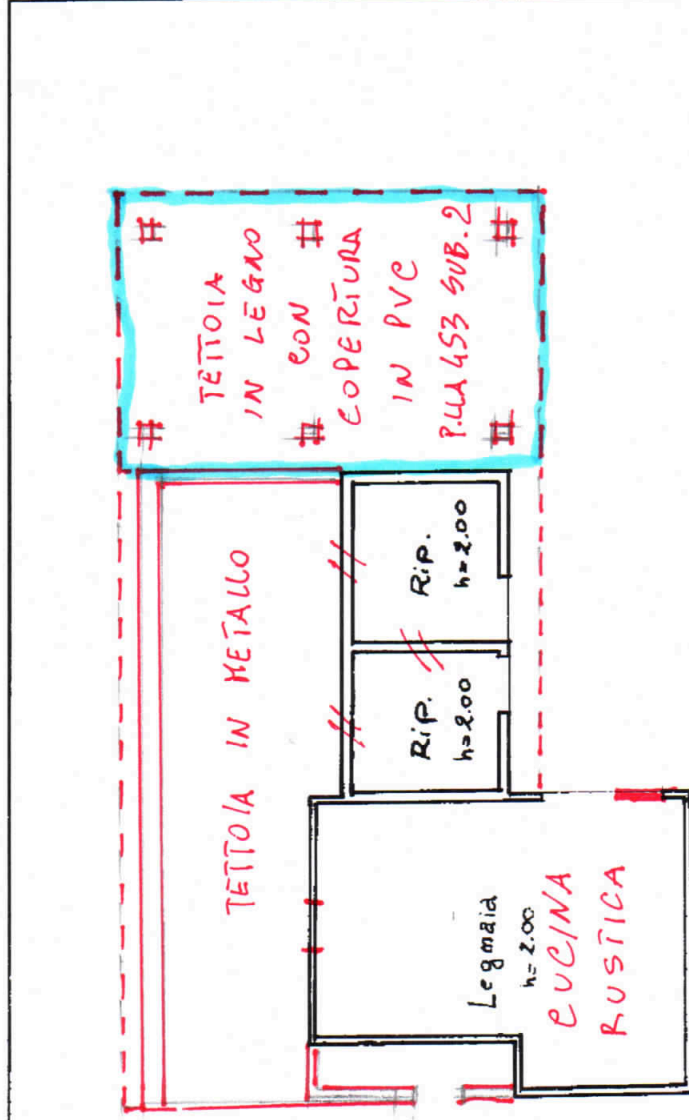

COMUNE di PANICALE
FOGLIO N° 64 scala 1:2.000

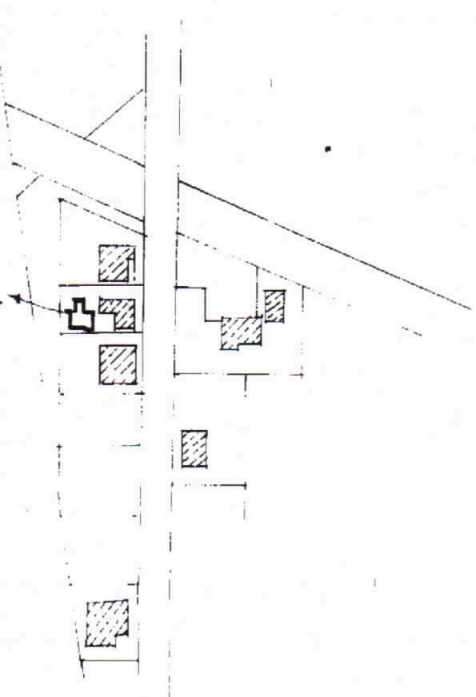

ORIENTAMENTO



SCALA DI I: 100

Compilata dal Dr. Geom. Pietro BLASI
(Titolo, nome e cognome del tecnico)
Iscritto all'Albo dei Geometri della Provincia di PERUGIA
DATA:
Firma: Blasi

- SPAZIO RISERVATO PER LE ANNOTAZIONI D'UFFICIO	
DATA PROT. N°	50 68 453 3



MINISTERO DELLE FINANZE
DIREZIONE GENERALE DEL CATASTO E DEI SERVIZI TECNICI ERARIALI

Lire
300

NUOVO CATASTO EDILIZIO URBANO

(C. DECRETO-LEGGE 13 APRILE 1939, N. 652)

Planimetria dell'immobile situato nel Comune di **PANICALE** Via **TAVERHELLE** via 8 **Marzo**

Ditta **MENCARELLI Giuseppe** nato a **Piegara** il **7-3-1918**

Allegata alla dichiarazione presentata all'Ufficio Tecnico Erariale di **PERUGIA**

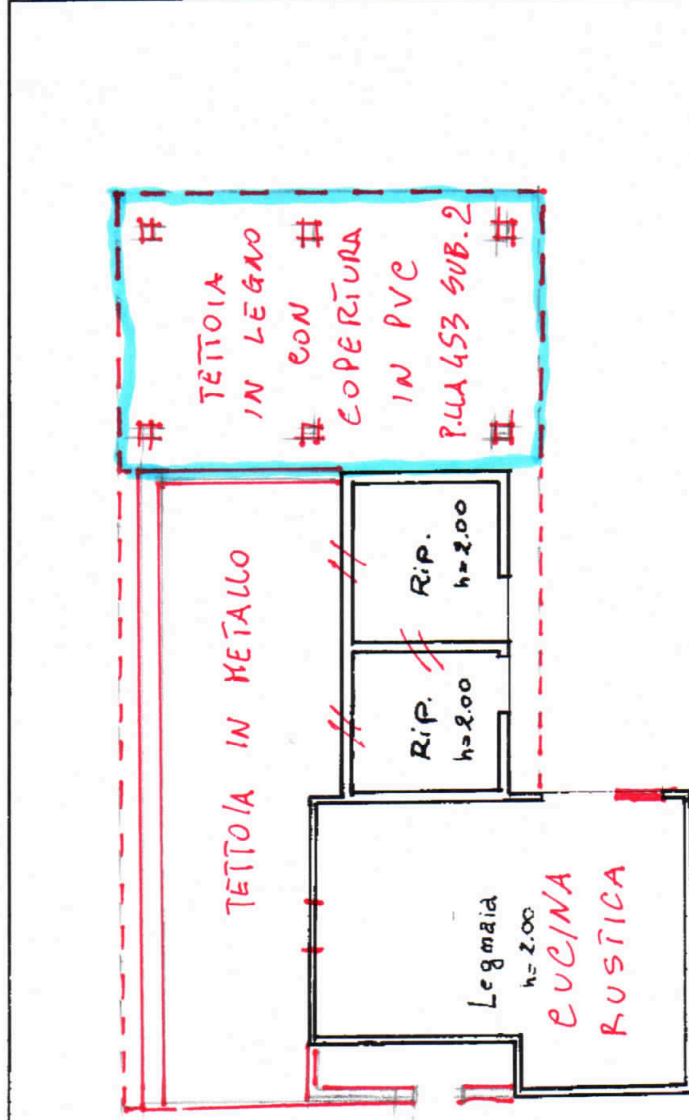

N.B.
SCALA
1:100

ALLEGATO N: 6

COMUNE di PANICALE

FOLLIO N° 68 scala 1:2.000

ORIENTAMENTO



SCALA DI I: 200

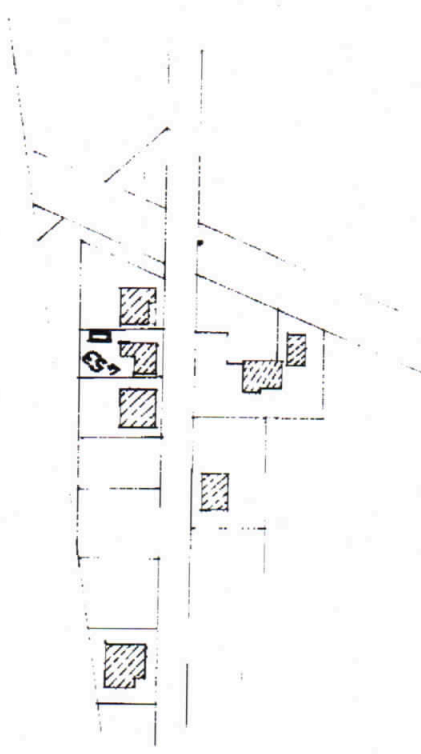

SPAZIO RISERVATO PER LE ANNOTAZIONI D'UFFICIO

DATA

PROT. N

68

53 2

Compilata dal Dr. Geom.

(Titolo, nome e cognome del tecnico)

Pietro BLASI

Iscritto all'Albo dei Geometri
della Provincia di PERUGIA

DATA

Firma:

[Handwritten signature]



MINISTERO DELLE FINANZE
DIREZIONE GENERALE DEL CATASTO E DEI SERVIZI TECNICI ERARIALI

Lire
300

NUOVO CATASTO EDILIZIO URBANO

(D. DECRETO-LEGGE 13 APRILE 1939, N. 652)

Planimetria dell'immobile situato nel Comune di **PANICALE** Via **TAVERNELLE** via 8 Marzo

Ditta **MENCARELLI** Giuseppe nato a **Piegara** il 7-5-1918

Allegata alla dichiarazione presentata all'Ufficio Tecnico Erariale di **PERUGIA**

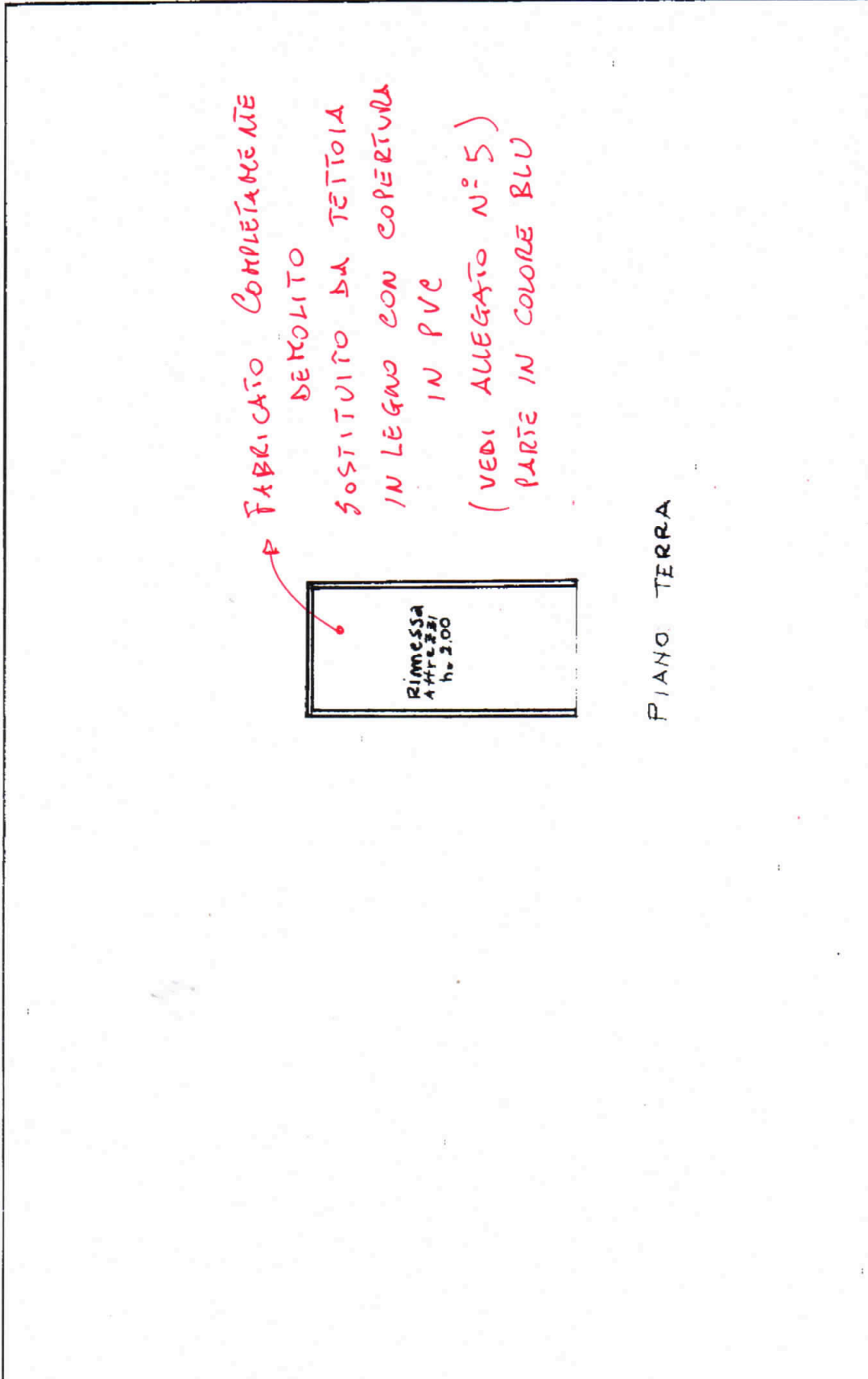

FABBRICATO COMPLETAMENTE
DEMOLITO
SOSTITUITO DA TETTOIA
IN LEGNO CON COPERTURA
IN PVC
(VEDI ALLEGATO N° 5)
PARTE IN COLORE BLU

PIANO TERRA