

Cristiano Merli Alcini - architetto e ingegnere
Studio Tecnico di Progettazione e Consulenza
Consulente Tecnico d'Ufficio del Tribunale Civile e Penale di Spoleto

Via dei Preti, n°27/a, 06034 Foligno PG - mobile 349.7257829 - tel. 0742.344379
P.E.C. cristiano.merlialcini@ingpec.eu - E-mail c.merlialcini@icloud.com - C.F. MRLCST89C31D653I - P.Iva 03380900542
Iscrizione all'Ordine degli Ingegneri della Provincia di Perugia al n. A3658

TRIBUNALE DI SPOLETO

UFFICIO ESECUZIONI IMMOBILIARI

ESECUZIONE IMMOBILIARE N. 102/2021

PROMOSSA DA

2WORLDS SRL

CONTRO

DOCUMENTAZIONE FOTOGRAFICA



Cristiano Merli Alcini - architetto e ingegnere
Studio Tecnico di Progettazione e Consulenza
Consulente Tecnico d'Ufficio del Tribunale Civile e Penale di Spoleto

Via dei Preti, n°27/a, 06034 Foligno PG - mobile 349.7257829 - tel. 0742.344379
P.E.C. cristiano.merlialcini@ingpec.eu - E-mail c.merlialcini@icloud.com - C.F. MRLCST89C31D653I - P.Iva 03380900542
Iscrizione all'Ordine degli Ingegneri della Provincia di Perugia al n. A3658



Cristiano Merli Alcini - architetto e ingegnere
Studio Tecnico di Progettazione e Consulenza
Consulente Tecnico d'Ufficio del Tribunale Civile e Penale di Spoleto

Via dei Preti, n°27/a, 06034 Foligno PG - mobile 349.7257829 - tel. 0742.344379
P.E.C. cristiano.merlialcini@ingpec.eu - E-mail c.merlialcini@icloud.com - C.F. MRLCST89C31D653I - P.Iva 03380900542
Iscrizione all'Ordine degli Ingegneri della Provincia di Perugia al n. A3658



Cristiano Merli Alcini - architetto e ingegnere
Studio Tecnico di Progettazione e Consulenza
Consulente Tecnico d'Ufficio del Tribunale Civile e Penale di Spoleto

Via dei Preti, n°27/a, 06034 Foligno PG - mobile 349.7257829 - tel. 0742.344379
P.E.C. cristiano.merlialcini@ingpec.eu - E-mail c.merlialcini@icloud.com - C.F. MRLCST89C31D6531 - P.Iva 03380900542
Iscrizione all'Ordine degli Ingegneri della Provincia di Perugia al n. A3658



Cristiano Merli Alcini - architetto e ingegnere
Studio Tecnico di Progettazione e Consulenza
Consulente Tecnico d'Ufficio del Tribunale Civile e Penale di Spoleto

Via dei Preti, n°27/a, 06034 Foligno PG - mobile 349.7257829 - tel. 0742.344379
P.E.C. cristiano.merlialcini@ingpec.eu - E-mail c.merlialcini@icloud.com - C.F. MRLCST89C31D653I - P.Iva 03380900542
Iscrizione all'Ordine degli Ingegneri della Provincia di Perugia al n. A3658



Cristiano Merli Alcini - architetto e ingegnere
Studio Tecnico di Progettazione e Consulenza
Consulente Tecnico d'Ufficio del Tribunale Civile e Penale di Spoleto

Via dei Preti, n°27/a, 06034 Foligno PG - mobile 349.7257829 - tel. 0742.344379
P.E.C. cristiano.merlialcini@ingpec.eu - E-mail c.merlialcini@icloud.com - C.F. MRLCST89C31D653I - P.Iva 03380900542
Iscrizione all'Ordine degli Ingegneri della Provincia di Perugia al n. A3658

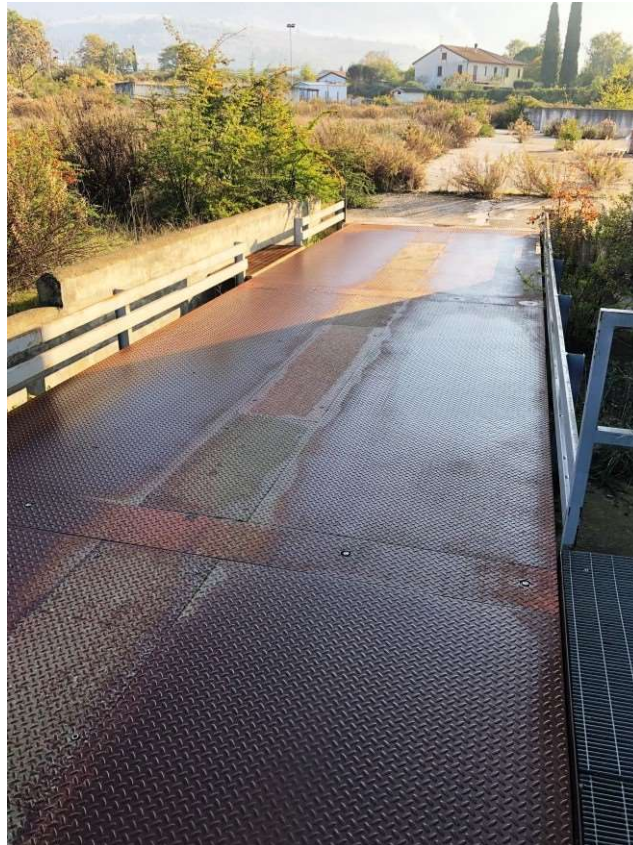

Cristiano Merli Alcini - architetto e ingegnere
Studio Tecnico di Progettazione e Consulenza
Consulente Tecnico d'Ufficio del Tribunale Civile e Penale di Spoleto

Via dei Preti, n°27/a, 06034 Foligno PG - mobile 349.7257829 - tel. 0742.344379
P.E.C. cristiano.merlialcini@ingpec.eu - E-mail c.merlialcini@icloud.com - C.F. MRLCST89C31D653I - P.Iva 03380900542
Iscrizione all'Ordine degli Ingegneri della Provincia di Perugia al n. A3658



Cristiano Merli Alcini - architetto e ingegnere
Studio Tecnico di Progettazione e Consulenza
Consulente Tecnico d'Ufficio del Tribunale Civile e Penale di Spoleto

Via dei Preti, n°27/a, 06034 Foligno PG - mobile 349.7257829 - tel. 0742.344379
P.E.C. cristiano.merlialcini@ingpec.eu - E-mail c.merlialcini@icloud.com - C.F. MRLCST89C31D653I - P.Iva 03380900542
Iscrizione all'Ordine degli Ingegneri della Provincia di Perugia al n. A3658



Cristiano Merli Alcini - architetto e ingegnere
Studio Tecnico di Progettazione e Consulenza
Consulente Tecnico d'Ufficio del Tribunale Civile e Penale di Spoleto

Via dei Preti, n°27/a, 06034 Foligno PG - mobile 349.7257829 - tel. 0742.344379
P.E.C. cristiano.merlialcini@ingpec.eu - E-mail c.merlialcini@icloud.com - C.F. MRLCST89C31D653I - P.Iva 03380900542
Iscrizione all'Ordine degli Ingegneri della Provincia di Perugia al n. A3658

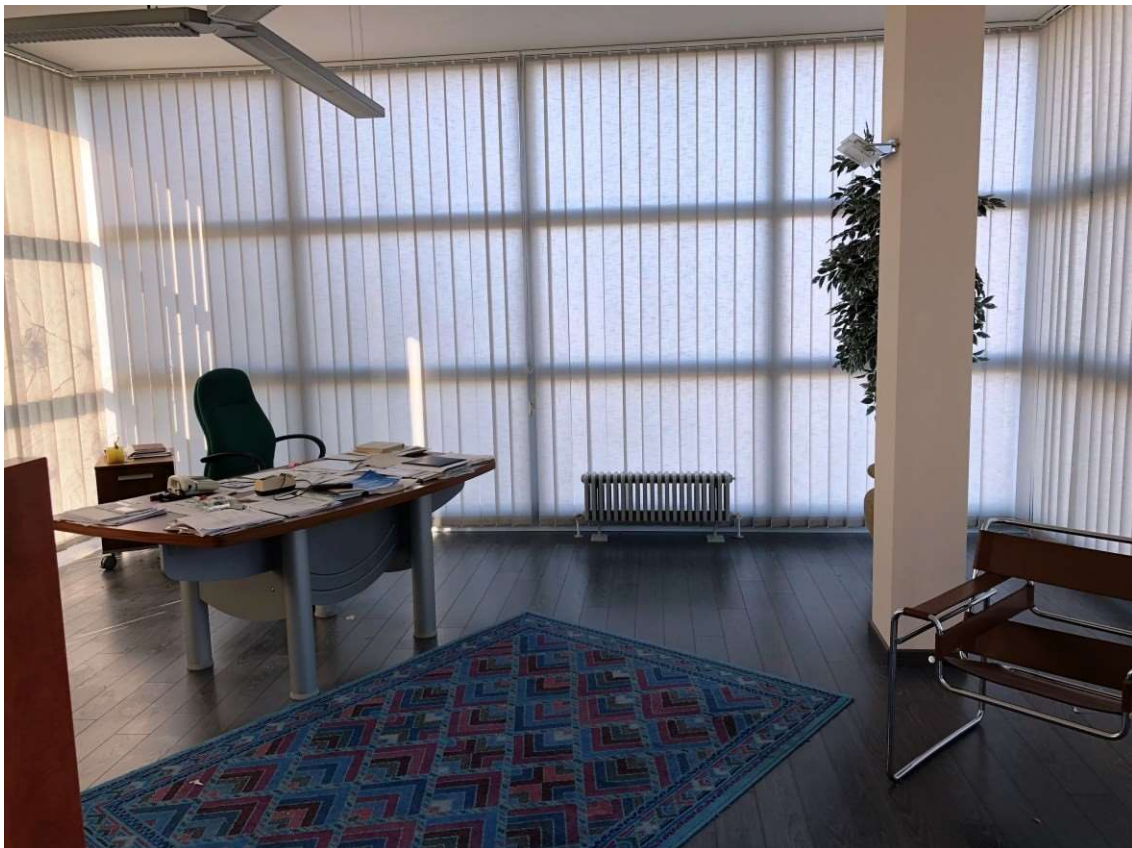

Cristiano Merli Alcini - architetto e ingegnere
Studio Tecnico di Progettazione e Consulenza
Consulente Tecnico d'Ufficio del Tribunale Civile e Penale di Spoleto

Via dei Preti, n°27/a, 06034 Foligno PG - mobile 349.7257829 - tel. 0742.344379
P.E.C. cristiano.merlialcini@ingpec.eu - E-mail c.merlialcini@icloud.com - C.F. MRLCST89C31D653I - P.Iva 03380900542
Iscrizione all'Ordine degli Ingegneri della Provincia di Perugia al n. A3658

