

MODULARIO  
F. rig. rend. 497



MINISTERO DELLE FINANZE  
DIPARTIMENTO DEL TERRITORIO  
**CATASTO EDILIZIO URBANO** (RDL 13-4-1939, n. 652)

MOD. BN

LIRE  
200

Planimetria di u.i.u. in Comune di..... San Dona' di Piave..... via ..... Marmolada..... civ.....

PIANO PRIMO H= 3.00

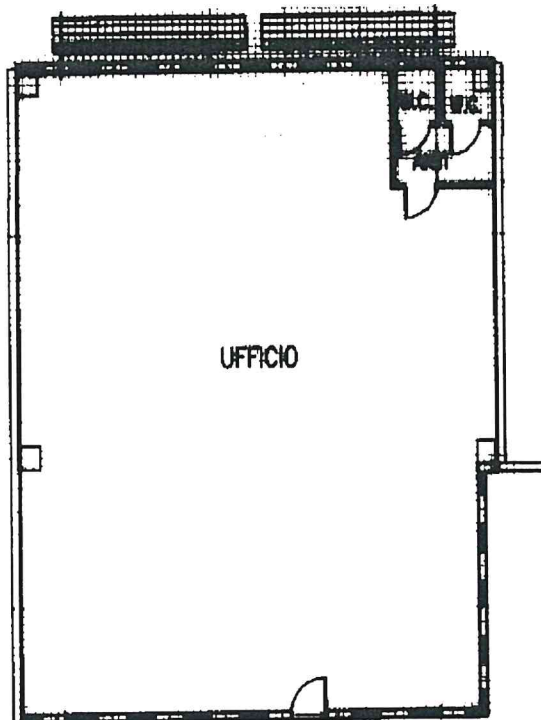

Comune di San Dona' di Piave  
Foglio 30 Mappale 290  
Estratto di Mappa Scala 1:2000

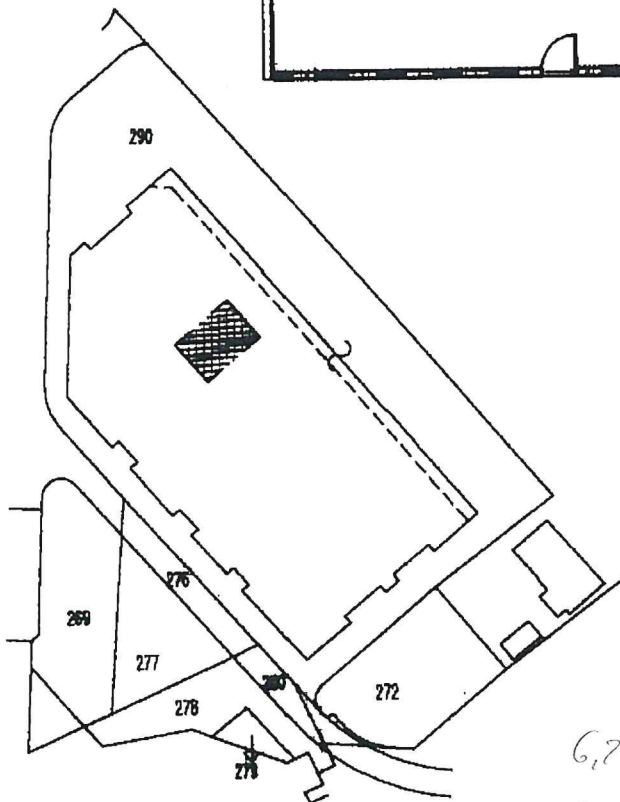

6,2 x 8,0  
= 71,28 mq

6,2 x 8,7

17,4 x 17,4

215,76 mq

ORIENTAMENTO



SCALA DI:

Dichiarazione di N.C.   
Denuncia di variazione

Compilata dal ..... geometra .....  
(Titolo, cognome e nome)  
GRANZOTTO Alessandro

RISERVATO ALL'UFFICIO

Data di presentazione: 15/07/1998 - Data: 24/05/2022 - N. pratica: VE0084327/2022 - Richiedente: russo salvatore - Planimetria non attuale  
Scheda di Identificativi catastali Formato di asc.: A4(210x297) - P.att. di scala: 1:1  
Iscritto all'albo de ..... Geometri ..... della provincia di ..... VENEZIA .....  
Firma

13 1116 1000

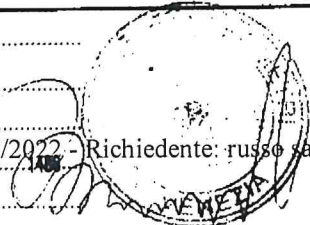

925947

Catasto di Pubblica Istruzione - Provincia di Venezia - Comune di SAN DONA' DIPIAVE (823) - Foglio 30 Particella 290 Subalterno 28 -

**Agenzia delle Entrate**  
**CATASTO FABBRICATI**  
Ufficio Provinciale di  
Venezia

Dichiarazione protocollo n. VE0105311 del 31/07/2015

Planimetria di u.i.u. in Comune di San Dona' Di Piave

Via Marmolada

oiv.

Identificativi Catastali:

Sezione:  
Foglio: 30  
Particella: 290  
Subalterno: 28

Compilata da:  
Campaner Christian

Iscritto all'albo:  
Geometri

Prov. Venezia

N. 02528

Scheda n. 1

Scala 1:200

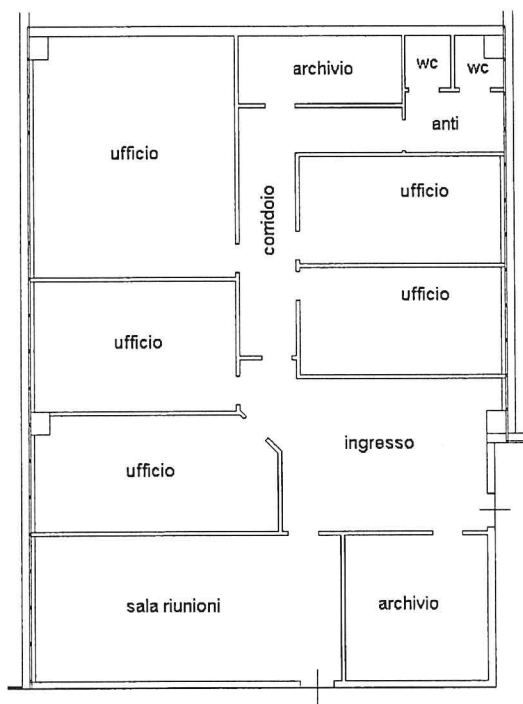

Pianta piano primo  
H 3.00m



Catastro dei Fabbricati - Situazione al 24/05/2022 - Comune di SAN DONA' DIPIAVE (VE0084323) - Foglio 30 Particella 290 Subalterno 28 -  
VIA MARMOLADA Piano I