

MODULARIO
F. rig. rend. 497



MINISTERO DELLE FINANZE
DIPARTIMENTO DEL TERRITORIO
CATASTO EDILIZIO URBANO (RDL 13-4-1939, n. 652)

MOD. **BN** (CEU)

LIRE
500

Planimetria di u.i.u. in Comune di **SILVI** via **Roma** civ. **483**

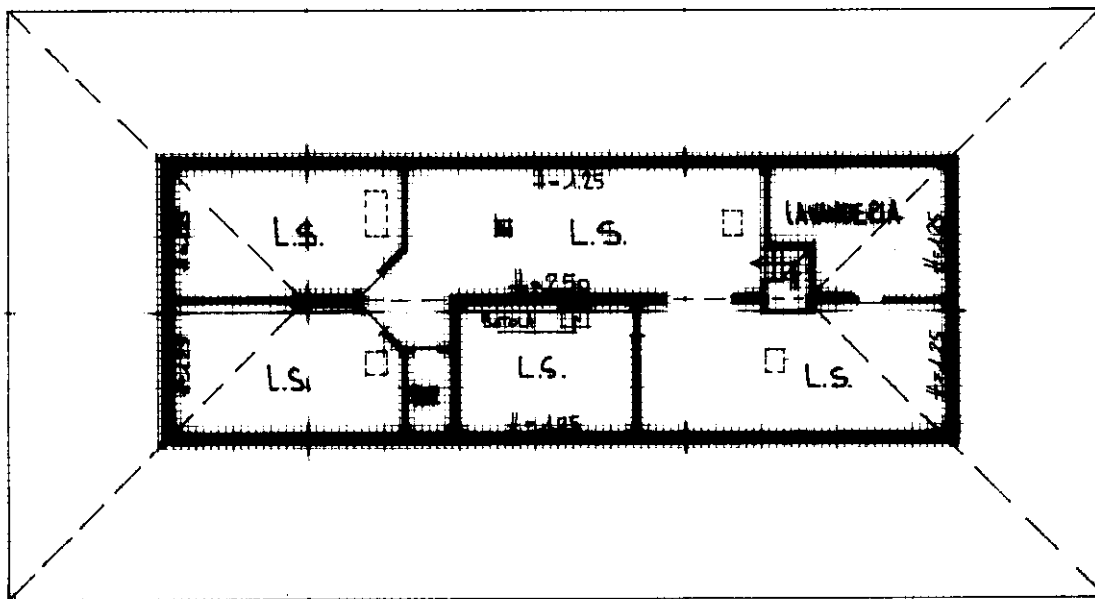

Piano Terzo
(sottotetto)

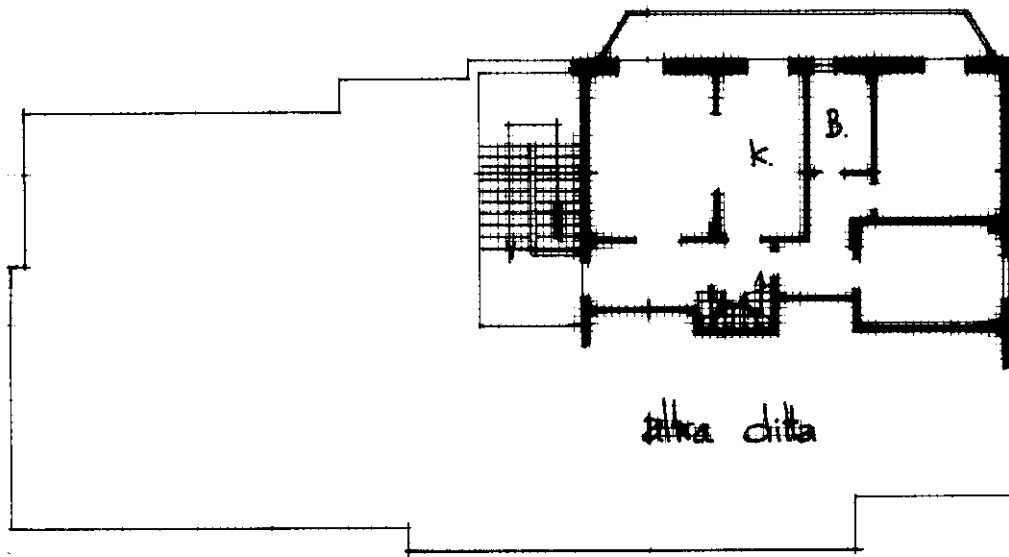

Piano Secondo
(appartamento n. 9)
4-3.00

ORIENTAMENTO



SCALA DI 1:200

Roma - Istituto Poligrafico e Zecca dello Stato - P.V.

Catasto Edilizio Urbano - Situazione al 07/09/2023 - Comune di Silvi (0741) - < Foglio 16 - Particella 425 - Subalterno 15 >
VIA ROMA n. 483 Edificio C Interno 5 Piano 2-3 - 3

Dichiarazione di N.C.

Ultima Denuncia di variazione

Compilata dal **Geometra**
(Titolo, cognome e nome)
Di Blasio Stefano



RISERVATO ALL'UFFICIO

Data presentazione: 18/04/2000 - Data: 07/09/2023 - n. T336352 - Richiedente: GLNGFR63R19G482C

Totale schede: 16 - Formato di acquisizione: A4(210x297) - Formato stampa richiesta: A4(210x297)

In: 425 sub: 15
data Firma **Di Blasio Stefano**