



Direzione Provinciale di Brindisi  
Ufficio Provinciale - Territorio  
Servizi Catastali

# Visura storica per immobile

## Situazione degli atti informatizzati al 18/12/2023

Data: 18/12/2023 Ora: 14.28.04

Visura n.: T235721 Pag: 1

Segue

**Dati della richiesta**  
Comune di CAROVIGNO (Codice: B809)  
Provincia di BRINDISI  
Foglio: 76 Particella: 508

**Catasto Fabbricati**

**INTESTATO**

(1) Proprietà

**Unità immobiliare dal 28/05/2013**

N.	DATI IDENTIFICATIVI				DATI DI CLASSAMENTO					DATI DERIVANTI DA		
	Sezione Urbana	Foglio	Particella	Sub	Zona Cens.	Micro Zona	Categoria	Classe	Consistenza		Superficie Catastale	Rendita
1		76	508				A/3	4	4,5 vani	Totale: 68 m <sup>2</sup> aree scoperte**: 61 m <sup>2</sup>	Euro 313,75	Variazione del 28/05/2013 - Inserimento in visura dei dati di superficie.
Indirizzo		CONTRADA COLACURTO Piano T			Partita		1002464	Mod.58				
Notifica												

**Mappali Terreni Correlati**  
Codice Comune B809 - Foglio 76 - Particella 508

**Situazione dell'unità immobiliare dal 01/01/1992**

N.	DATI IDENTIFICATIVI				DATI DI CLASSAMENTO					DATI DERIVANTI DA		
	Sezione Urbana	Foglio	Particella	Sub	Zona Cens.	Micro Zona	Categoria	Classe	Consistenza		Superficie Catastale	Rendita
1		76	508				A/3	4	4,5 vani		Euro 313,75 L. 607.500	VARIAZIONE del 01/01/1992 Variazione del quadro tariffario
Indirizzo		CONTRADA COLACURTO Piano T			Partita		1002464	Mod.58				
Notifica												



Direzione Provinciale di Brindisi  
Ufficio Provinciale - Territorio  
Servizi Catastali

## Visura storica per immobile

### Situazione degli atti informatizzati al 18/12/2023

Data: 18/12/2023 Ora: 14.28.04

Segue

Visura n.: T235721 Pag: 2

#### Situazione dell'unità immobiliare dal 20/10/1989

N.	DATI IDENTIFICATIVI				DATI DI CLASSAMENTO					DATI DERIVANTI DA		
	Sezione Urbana	Foglio	Particella	Sub	Zona Cens.	Micro Zona	Categoria	Classe	Consistenza		Superficie Catastale	Rendita
1		76	508				A/3	4	4,5 vani		Euro 0,42 L. 810	CLASSAMENTO del 20/10/1989 in atti dal 27/10/1995 PROFIN (n. 138.1/1989)
Indirizzo					CONTRADA COLACURTO Piano T					Mod.58		-
Notifica					Partita					1002464		-

Mappali Terreni Correlati  
Codice Comune B809 - Foglio 76 - Particella 508

#### Situazione dell'unità immobiliare dal 20/10/1989

N.	DATI IDENTIFICATIVI				DATI DI CLASSAMENTO					DATI DERIVANTI DA		
	Sezione Urbana	Foglio	Particella	Sub	Zona Cens.	Micro Zona	Categoria	Classe	Consistenza		Superficie Catastale	Rendita
1		76	508									VARIAZIONE del 20/10/1989 in atti dal 25/10/1995 ANNULLAMENTO SUBALTERNI (n. 138/1989)
Indirizzo					CONTRADA COLACURTO Piano T					Mod.58		-
Notifica					Partita					1002464		-

#### L'intestazione alla data della richiesta deriva dai seguenti atti:

##### Situazione degli intestati dal 20/10/1989

N.	DATI ANAGRAFICI		CODICE FISCALE	DIRITTI E ONERI REALI
	Nome	Cognome		
1	[REDACTED]	[REDACTED]	[REDACTED]	(1) Proprietà
DATI DERIVANTI DA				
Atto del 22/11/1988 Pubblico ufficiale A CARPENTIERI Sede CAROVIGNO (BR) Repertorio n. 897 - UR Sede CAROVIGNO (BR) Registrazione n. 3175 registrato in data 09/12/1988 - Voltura n. 369/1988 in atti dal 17/04/1989				

# Visura storica per immobile

## Situazione degli atti informatizzati al 18/12/2023

**Situazione dell'unità immobiliare che ha originato il precedente dal 22/11/1988**

DATI IDENTIFICATIVI				DATI DI CLASSAMENTO					DATI DERIVANTI DA			
N.	Sezione Urbana	Foglio	Particella	Sub	Zona Cens.	Micro Zona	Categoria	Classe	Consistenza	Superficie Catastale	Rendita	
1		76	508	3 2 1 4								ISTRUMENTO (ATTO PUBBLICO) del 22/11/1988 in atti dal 17/04/1989 (n. 369/1988)
Indirizzo				CONTRADA COLACURTO Interno I Piano I					Mod.58		176	
Notifica				Parfita					1002464			

**Situazione dell'unità immobiliare dall'impianto meceanografico**

DATI IDENTIFICATIVI				DATI DI CLASSAMENTO					DATI DERIVANTI DA			
N.	Sezione Urbana	Foglio	Particella	Sub	Zona Cens.	Micro Zona	Categoria	Classe	Consistenza	Superficie Catastale	Rendita	
1		76	508	4 3 1 2								Impianto meceanografico del 30/06/1987
Indirizzo				CONTRADA COLACURTO Interno I Piano ISS - T					Mod.58		176	
Notifica				Parfita					4338			

**L'intestazione alla data della richiesta deriva dai seguenti atti:**

**Situazione degli intestati dal 22/11/1988**

N.	DATI ANAGRAFICI	CODICE FISCALE	DIRITTI E ONERI REALI
1	[REDACTED]	[REDACTED]	(1) Proprietà fino al 20/10/1989
DATI DERIVANTI DA			
Atto del 22/11/1988 Pubblico ufficiale A CARPENTIERI Sede CAROVIGNO (BR) Repertorio n. 897 - UR Sede CAROVIGNO (BR) Registrazione n. 3175 registrato in data 09/12/1988 - Voltura n. 369/1988 in atti dal 17/04/1989			

**Situazione degli intestati dall'impianto meceanografico**

N.	DATI ANAGRAFICI	CODICE FISCALE	DIRITTI E ONERI REALI
1	[REDACTED]	[REDACTED]	fino al 22/11/1988
2	[REDACTED]	[REDACTED]	fino al 22/11/1988



Direzione Provinciale di Brindisi  
Ufficio Provinciale - Territorio  
Servizi Catastali

Data: 18/12/2023 Ora: 14.28.04

Fine

Visura n.: T235721 Pag: 4

## Visura storica per immobile Situazione degli atti informatizzati al 18/12/2023

DATI DERIVANTI DA

Impianto meccanografico del 30/06/1987

Visura telematica

Tributi speciali: Euro 0,90

\* Codice Fiscale Validato in Anagrafe Tributaria.

\*\* Si intendono escluse le "superfici di balconi, terrazzi e aree scoperte pertinenziali e accessorie, comunicanti o non comunicanti" (cfr. Provvedimento del Direttore dell'Agenzia delle Entrate 29 marzo 2013).

# Visura storica per immobile

## Situazione degli atti informatizzati al 18/12/2023



Direzione Provinciale di Brindisi  
Ufficio Provinciale - Territori  
Servizi Catastali

**Comune di CAROVIGNO (Codice: B809)**  
**Provincia di BRINDISI**  
**Foglio: 76 Particella: 509**

**Dati della richiesta**

**Catasto Fabbricati**

**INTESTATO**

(1) Proprietà

**Unità immobiliare dal 28/05/2013**

N.	DATI IDENTIFICATIVI				DATI DI CLASSAMENTO				Rendita	DATI DERIVANTI DA		
	Sezione Urbana	Foglio	Particella	Sub	Zona Cens.	Micro Zona	Categoria	Classe			Consistenza	Superficie Catastale
1		76	509				A/3	4	4 vani	Totale: 84 m <sup>2</sup> Totale: esuse aree scoperte**: 80 m <sup>2</sup>	Euro 278,89	Variazione del 28/05/2013 - Inserimento in visura dei dati di superficie.
Indirizzo		CONTRADA COLACURTO Piano T				Partita		1002464	Mod.58		-	
Notifica												

**Mappali Terreni Correlati**  
Codice Comune B809 - Foglio 76 - Particella 509

**Situazione dell'unità immobiliare dal 01/01/1992**

N.	DATI IDENTIFICATIVI				DATI DI CLASSAMENTO				Rendita	DATI DERIVANTI DA		
	Sezione Urbana	Foglio	Particella	Sub	Zona Cens.	Micro Zona	Categoria	Classe			Consistenza	Superficie Catastale
1		76	509				A/3	4	4 vani		Euro 278,89 L. 540.000	VARIAZIONE del 01/01/1992 Variazione del quadro tariffario
Indirizzo		CONTRADA COLACURTO Piano T				Partita		1002464	Mod.58		-	
Notifica												



Direzione Provinciale di B'ndisi  
Ufficio Provinciale - Territorio  
Servizi Catastali

# Visura storica per immobile

## Situazione degli atti informatizzati al 18/12/2023

**Situazione dell'unità immobiliare dal 20/10/1989**

N.		DATI IDENTIFICATIVI					DATI DI CLASSAMENTO					DATI DERIVANTI DA	
		Sezione Urbana	Foglio	Particella	Sub	Zona Cens.	Micro Zona	Categoria	Classe	Consistenza	Superficie Catastale		Rendita
1			76	509				A/3	4	4 vani		Euro 0,37 L. 720	CLASSAMENTO del 20/10/1989 in atti dal 27/10/1995 PROFIN (n. 139/1/1989)
Indirizzo		CONTRADA COLACURTO Piano T											
Notifica		Mod.58											

Mappali Terreni Correlati  
Codice Comune B809 - Foglio 76 - Particella 509

**Situazione dell'unità immobiliare dal 20/10/1989**

N.		DATI IDENTIFICATIVI					DATI DI CLASSAMENTO					DATI DERIVANTI DA	
		Sezione Urbana	Foglio	Particella	Sub	Zona Cens.	Micro Zona	Categoria	Classe	Consistenza	Superficie Catastale		Rendita
1			76	509									VARIAZIONE del 20/10/1989 in atti dal 25/10/1995 ANNULLAMENTO SUBALTERNI (n. 139/1989)
Indirizzo		CONTRADA COLACURTO Piano T											
Notifica		Mod.58											

L'intestazione alla data della richiesta deriva dai seguenti atti:

**Situazione degli intestati dal 20/10/1989**

N.		DATI ANAGRAFICI		CODICE FISCALE		DIRITTI E ONERI REALI	
1		[REDACTED]		[REDACTED]		(1) Proprietà	
DATI DERIVANTI DA		Atto del 22/11/1988 Pubblico ufficiale A CARPENTIERI Sede CAROVIGNO (BR) Repertorio n. 897 - UR Sede CAROVIGNO (BR) Registrazione n. 3175 registrato in data 09/12/1988 - Voltura n. 369/1988 in atti dal 17/04/1989					



Direzione Provinciale di Brindisi  
Ufficio Provinciale - Territorio  
Servizi Catastali

## Visura storica per immobile Situazione degli atti informatizzati al 18/12/2023

Situazione dell'unità immobiliare che ha originato il precedente dal 22/11/1988

N.		DATI IDENTIFICATIVI					DATI DI CLASSAMENTO					DATI DERIVANTI DA		
		Sezione Urbana	Foglio	Particella	Sub	Zona Cens.	Micro Zona	Categoria	Classe	Consistenza	Superficie Catastale			Rendita
1			76	509	3 2 1 4								ISTRUMENTO (ATTO PUBBLICO) del 22/11/1988 in atti dal 17/04/1989 (n. 369/1988)	
Indirizzo		CONTRADA COLACURTO Piano T					Partita		1002464		Mod.58		177	
Notifica														

Situazione dell'unità immobiliare dall'impianto meccanografico

N.		DATI IDENTIFICATIVI					DATI DI CLASSAMENTO					DATI DERIVANTI DA		
		Sezione Urbana	Foglio	Particella	Sub	Zona Cens.	Micro Zona	Categoria	Classe	Consistenza	Superficie Catastale			Rendita
1			76	509	4 3 1 2								Impianto meccanografico del 30/06/1987	
Indirizzo		CONTRADA COLACURTO Interno n° Piano T- ISS					Partita		4338		Mod.58		177	
Notifica														

L'intestazione alla data della richiesta deriva dai seguenti atti:

Situazione degli intestati dal 22/11/1988

N.	DATI ANAGRAFICI	CODICE FISCALE	DIRITTI E ONERI REALI
1	[REDACTED]	[REDACTED]	(1) Proprietà fino al 20/10/1989
DATI DERIVANTI DA			
Atto del 22/11/1988 Pubblico ufficiale A CARPENTIERI Sede CAROVIGNO (BR) Repertorio n. 897 - UR Sede CAROVIGNO (BR) Registrazione n. 3175 registrato in data 09/12/1988 - Voltura F. 369/1988 in atti dal 17/04/1989			

Situazione degli intestati dall'impianto meccanografico

N.	DATI ANAGRAFICI	CODICE FISCALE	DIRITTI E ONERI REALI
1	[REDACTED]	[REDACTED]	fino al 22/11/1988
2	[REDACTED]	[REDACTED]	fino al 22/11/1988



Direzione Provinciale di Brindisi  
Ufficio Provinciale - Territorio  
Servizi Catastali

Data: 18/12/2023 Ora: 14.29.14 Fine

Visura n.: T236181 Pag: 4

# Visura storica per immobile

## Situazione degli atti informatizzati al 18/12/2023

Impianto meccanografico del 30/06/1987

DATI DERIVANTI DA

Visura telematica

Tributi speciali: Euro 0,90

\* Codice Fiscale Validato in Anagrafe Tributaria.

\*\* Si intendono escluse le "superfici di balconi, terrazzi e aree scoperte pertinenziali e accessorie, comunicanti o non comunicanti" (cfr. Provvedimento del Direttore dell'Agenzia delle Entrate 29 marzo 2013).





Direzione Provinciale di Brindisi  
Ufficio Provinciale - Territorio  
Servizi Catastali

# Visura storica per immobile

## Situazione degli atti informatizzati al 18/12/2023

**Comune di CAROVIGNO (Codice: B809)**  
**Provincia di BRINDISI**  
**Foglio: 76 Particella: 510**

**Dati della richiesta**

**Catasto Fabbricati**

**INTESTATO**

(1) Proprietà

**Unità immobiliare dal 28/03/2013**

N.	DATI IDENTIFICATIVI				DATI DI CLASSAMENTO					DATI DERIVANTI DA		
	Sezione Urbana	Foglio	Particella	Sub	Zona Cens.	Micro Zona	Categoria	Classe	Consistenza		Superficie Catastale	Rendita
1		76	510				A/3	4	4,5 vani	Totale: 89 m <sup>2</sup> Totali: escluse aree scoperte**: 86 m <sup>2</sup>	Euro 313,75	Variazione del 28/05/2013 - Inserimento in visura dei dati di superficie.
Indirizzo		CONTRADA COLACURTO Piano T			Parfita		1002464			Mod.58	-	
Notifica												

**Mappali Terreni Correlati**  
Codice Comune B809 - Foglio 76 - Particella 510

**Situazione dell'unità immobiliare dal 01/01/1992**

N.	DATI IDENTIFICATIVI				DATI DI CLASSAMENTO					DATI DERIVANTI DA		
	Sezione Urbana	Foglio	Particella	Sub	Zona Cens.	Micro Zona	Categoria	Classe	Consistenza		Superficie Catastale	Rendita
1		76	510				A/3	4	4,5 vani		Euro 313,75 L. 607.500	VARIAZIONE del 01/01/1992 Variazione del quadro tariffario
Indirizzo		CONTRADA COLACURTO Piano T			Parfita		1002464			Mod.58	-	
Notifica												



Direzione Provinciale di Brindisi  
Ufficio Provinciale - Territoriale  
Servizi Catastali

## Visura storica per immobile

### Situazione degli atti informatizzati al 18/12/2023

Data: 18/12/2023 Ora: 14.31.56

Visura n.: T237405 Pag: 2

Segue

#### Situazione dell'unità immobiliare dal 20/10/1989

N.	DATI IDENTIFICATIVI				DATI DI CLASSAMENTO					DATI DERIVANTI DA		
	Sezione Urbana	Foglio	Particella	Sub	Zona Cens.	Micro Zona	Categoria	Classe	Consistenza		Superficie Catastale	Rendita
1		76	510				A/3	4	4,5 vani		<b>Euro 0,42</b> L. 810	
Indirizzo					CONTRADA COLACURTO Piano T					Mod.58		
Notifica					Partita					1002464		-

**Mappali Terreni Correlati**  
Codice Comune B809 - Foglio 76 - Particella 510

#### Situazione dell'unità immobiliare dal 20/10/1989

N.	DATI IDENTIFICATIVI				DATI DI CLASSAMENTO					DATI DERIVANTI DA		
	Sezione Urbana	Foglio	Particella	Sub	Zona Cens.	Micro Zona	Categoria	Classe	Consistenza		Superficie Catastale	Rendita
1		76	510								VARIAZIONE del 20/10/1989 in atti dal 25/10/1995 ANNULLAMENTO SUBALTERNI (n. 140/1989)	
Indirizzo					CONTRADA COLACURTO Piano T					Mod.58		
Notifica					Partita					1002464		-

#### L'intestazione alla data della richiesta deriva dai seguenti atti:

Situazione degli intestati dal 20/10/1989		DATI ANAGRAFICI		DIRITTI E ONERI REALI	
N.	Indirizzo	Partita	CODICE FISCALE	(1) Proprietà	
1	CONTRADA COLACURTO Piano T	1002464	[REDACTED]	[REDACTED]	
DATI DERIVANTI DA					
Atto del 22/11/1988 Pubblico ufficiale A CARPENTIERI Sede CAROVIGNO (BR) Repertorio n. 897 - UR Sede CAROVIGNO (BR) Registrazione n. 3175 registrato in data 09/12/1988 - Voltura n. 369/1988 in atti dal 17/04/1989					



Direzione Provinciale di Brindisi  
Ufficio Provinciale - Territorio  
Servizi Catastali

## Visura storica per immobile

### Situazione degli atti informatizzati al 18/12/2023

Data: 18/12/2023 Ora: 14.31.56

Visura n.: T237405 Pag: 3

Fine

Situazione dell'unità immobiliare che ha originato il precedente dall'impianto meccanografico

DATI IDENTIFICATIVI				DATI DI CLASSAMENTO					DATI DERIVANTI DA					
N.	Sezione Urbana	Foglio	Particella	Sub	Zona Cens.	Micro Zona	Categoria	Classe	Consistenza	Superficie Catastale	Rendita			
1		76	510	2 1								Impianto meccanografico del 30/06/1987		
Indirizzo				CONTRADA COLACURTO Interno: Piano T					Paritta		4338		Mod.58	178
Notifica														

L'intestazione alla data della richiesta deriva dai seguenti atti:

Situazione degli intestati dal 22/11/1988

N.	DATI ANAGRAFICI	CODICE FISCALE	DIRITTI E ONERI REALI
1	[REDACTED]	[REDACTED]	(1) Proprieta' fino al 20/10/1989
DATI DERIVANTI DA			
Atto del 22/11/1988 Pubblico ufficiale A CARPENTIERI Sede CAROVIGNO (BR) Repertorio n. 897 - UR Sede CAROVIGNO (BR) Registrazione n. 3175 registrato in data 09/12/1988 - Voltura n. 369/1988 in atti dal 17/04/1989			

Situazione degli intestati dall'impianto meccanografico

N.	DATI ANAGRAFICI	CODICE FISCALE	DIRITTI E ONERI REALI
1	[REDACTED]	[REDACTED]	fino al 22/11/1988
2	[REDACTED]	[REDACTED]	fino al 22/11/1988
DATI DERIVANTI DA			
Impianto meccanografico del 30/06/1987			

Visura telematica

Tributi speciali: Euro 0,90

\* Codice Fiscale Validato in Anagrafe Tributaria.

\*\* Si intendono escluse le "superfici di balconi, terrazzi e aree scoperte pertinenziali e accessorie, comunicanti o non comunicanti" (cfr. Provvedimento del Direttore dell'Agenzia delle Entrate 29 marzo 2013).



Direzione Provinciale di Brindisi  
Ufficio Provinciale - Territori e Servizi Catastali

# Visura storica per immobile

## Situazione degli atti informatizzati al 06/01/2024

Data: 06/01/2024 Ora: 12.16.27

Segue

Visura n.: T32421 Pag: 1

**Comune di CAROVIGNO (Codice: B809)**  
**Provincia di BRINDISI**  
**Foglio: 76 Particella: 508**

**Dati della richiesta**  
**Catasto Terreni**

### Area di enti urbani e promiscui dal 08/10/2002

N.	DATI IDENTIFICATIVI				DATI CLASSAMENTO				DATI DERIVANTI DA	
	Foglio	Particella	Sub	Porz	Qualità Classe	Superficie(m²) ha are ca	Deduz	Reddito		
1	76	508		-	ENTE URBANO	11 00		Dominicale	Agrario	VARIAZIONE D'UFFICIO del 22/11/1988 Pratica n. 158769 in atti dal 08/10/2002 PASSA DA NCT A NCEU (DV 5755/88) (n. 5755. I/1988)
Notifica						Partita	1			

**Sono stati inoltre variati i seguenti immobili:**

Foglio: 76 Particella: 509 ; Foglio: 76 Particella: 510 ;

**Mappati Fabbricati Correlati**

Codice Comune B809 - Foglio 76 - Particella 508/

### Situazione dell'unità immobiliare dal 08/10/2002

N.	DATI IDENTIFICATIVI				DATI CLASSAMENTO				DATI DERIVANTI DA	
	Foglio	Particella	Sub	Porz	Qualità Classe	Superficie(m²) ha are ca	Deduz	Reddito		
1	76	508		-	FU D ACCERT	11 00		Dominicale	Agrario	VARIAZIONE D'UFFICIO del 22/11/1988 Pratica n. 158769 in atti dal 08/10/2002 PASSA DA NCEU A NCT (DV 5755/88) (n. 5755. I/1988)
Notifica						Partita				

**Sono stati inoltre variati i seguenti immobili:**

Foglio: 76 Particella: 509 ; Foglio: 76 Particella: 510 ;

# Visura storica per immobile

## Situazione degli atti informatizzati al 06/01/2024

### Area di enti urbani e promiscui dal 18/04/1992

N.	DATI IDENTIFICATIVI				DATI CLASSAMENTO				DATI DERIVANTI DA
	Foglio	Particella	Sub	Porz	Qualità Classe	Superficie(m <sup>2</sup> ) ha are ca	Deduz	Reddito	
1	76	508		-	ENTE URBANO	11 00		Dominicale Agrario	VARIAZIONE D'UFFICIO in atti dal 18/04/1992 (n. 901012.2/1985)
Notifica				Partita		I			

### Sono stati inoltre variati i seguenti immobili:

Foglio:76 Particella:419 ; Foglio:76 Particella:509 ; Foglio:76 Particella:510 ; Foglio:76 Particella:512 ; Foglio:76 Particella:513 ; Foglio:76 Particella:514 ; Foglio:76 Particella:515 ;

### L'intestazione alla data della richiesta deriva dai seguenti atti:

#### Situazione degli intestati dal 22/11/1988

N.	DATI ANAGRAFICI	CODICE FISCALE	DIRITTI E ONERI REALI
1	[REDACTED]	[REDACTED]	(1) Proprietà fino al 22/11/1988
DATI DERIVANTI DA			
VARIAZIONE D'UFFICIO del 22/11/1988 - PASSA DA NCEU A NCT (DV 5755/88) n. 5755.1/1988 - Pratica n. 157830 in atti dal 08/10/2002			

#### Situazione degli intestati dal 22/11/1988

N.	DATI ANAGRAFICI	CODICE FISCALE	DIRITTI E ONERI REALI
1	[REDACTED]	[REDACTED]	(1) Proprietà 1/1 fino al 22/11/1988
DATI DERIVANTI DA			
Atto del 22/11/1988 Pubblico ufficiale NOT CARPENTIERI Sede CAROVIGNO (BR) Repertorio n. 897 - UR Sede BRINDISI (BR) Registrazione n. 3175 registrato in data 09/12/1988 - VENDITA Voltura n. 5755.1/1988 - Pratica n. 158731 in atti dal 08/10/2002			

### Situazione dell'unità immobiliare che ha originato il precedente dal 18/04/1992

N.	DATI IDENTIFICATIVI				DATI CLASSAMENTO				DATI DERIVANTI DA
	Foglio	Particella	Sub	Porz	Qualità Classe	Superficie(m <sup>2</sup> ) ha are ca	Deduz	Reddito	
1	76	419		-	SEMIN ARBOR	6 20 10		Dominicale Agrario	VARIAZIONE D'UFFICIO in atti dal 18/04/1992 (n. 901012.1/1985)
Notifica				Partita		39381			

### Nella variazione sono stati soppressi i seguenti immobili:

Foglio:76 Particella:463 ;

# Visura storica per immobile

## Situazione degli atti informatizzati al 06/01/2024

### Situazione dell'unità immobiliare dal 15/04/1992

N.	DATI IDENTIFICATIVI				DATI CLASSAMENTO				DATI DERIVANTI DA	
	Foglio	Particella	Sub	Porz	Qualità Classe	Superficie(m <sup>2</sup> ) ha are ca	Deduz	Reddito		
1	76	419		-	SEMIN ARBOR	3 93 46		L. 196.730	L. 118.038	VARIAZIONE CON PARTICELLA in atti dal 15/04/1992 (n. 3414.1/1985)
Notifica					Partita	30189				

### Situazione dell'unità immobiliare dal 25/11/1991

N.	DATI IDENTIFICATIVI				DATI CLASSAMENTO				DATI DERIVANTI DA	
	Foglio	Particella	Sub	Porz	Qualità Classe	Superficie(m <sup>2</sup> ) ha are ca	Deduz	Reddito		
1	76	419		-	SEMIN ARBOR	5 03 87		L. 251.935	L. 151.161	TIPO MAPPALE del 25/11/1991 in atti dal 21/05/1992 (n. 1007.1/1991)
Notifica					Partita	39381				

Sono stati inoltre variati i seguenti immobili:

Foglio:76 Particella:572 ;

### Situazione degli intestati relativa ad atto del 14/12/1971 (antecedente all'impianto meccanografico)

N.	DATI IDENTIFICATIVI				DATI CLASSAMENTO				DATI DERIVANTI DA	
	Foglio	Particella	Sub	Porz	Qualità Classe	Superficie(m <sup>2</sup> ) ha are ca	Deduz	Reddito		
1	76	419		-	SEMIN ARBOR	3 76 22		L. 188.110	L. 112.866	FRAZIONAMENTO del 14/12/1971 in atti dal 15/04/1992 (n. 136.1/1971)
Notifica					Partita	6024				

Sono stati inoltre variati i seguenti immobili:

Foglio:76 Particella:204 ; Foglio:76 Particella:418 ;

# Visura storica per immobile

## Situazione degli atti informatizzati al 06/01/2024

L'intestazione alla data della richiesta deriva dai seguenti atti:

### Situazione degli intestati da 16/04/1992

N.	1	<p style="text-align: center;">DATI ANAGRAFICI</p> <p>[REDACTED]</p>	<p style="text-align: center;">CODICE FISCALE</p> <p>[REDACTED]</p>	<p style="text-align: center;">DIRITTI E ONERI REALI</p> <p>(99) Da verificare fino al 07/05/1992</p>
----	---	--	---	---

VOLTURA D'UFFICIO del 16/04/1992 - Voltura n. 12.1/1992 in atti dal 16/04/1992

### DATI DERIVANTI DA

### Situazione degli intestati dal 10/06/1987

N.	1	<p style="text-align: center;">DATI ANAGRAFICI</p> <p>[REDACTED]</p>	<p style="text-align: center;">CODICE FISCALE</p> <p>[REDACTED]</p>	<p style="text-align: center;">DIRITTI E ONERI REALI</p> <p>(99) Da verificare fino al 16/04/1992</p>
----	---	--	---	---

Atto del 10/06/1987 Pubblico ufficiale CARPENTIERI ANTONI Sede CAROVIGNO (BR) Repertorio n. 7889 Sede OSTUNI (BR) Registrazione n. 2177 registrato in data 26/06/1987 - n. 3600.1/1987 in atti dal 15/04/1992

### DATI DERIVANTI DA

### Situazione degli intestati dal 11/08/1978

N.	1	<p style="text-align: center;">DATI ANAGRAFICI</p> <p>[REDACTED]</p>	<p style="text-align: center;">CODICE FISCALE</p> <p>[REDACTED]</p>	<p style="text-align: center;">DIRITTI E ONERI REALI</p> <p>(99) Da verificare fino al 10/06/1987</p>
----	---	--	---	---

Atto del 11/08/1978 Pubblico ufficiale ALESSANDRI PASQUAL Sede SAN VITO DEI NORMANNI (BR) Repertorio n. 62521 Sede OSTUNI (BR) Registrazione Volume 159 n. 2699 registrato in data 28/08/1978 - n. 5367.1/1978 in atti dal 15/04/1992

### DATI DERIVANTI DA

### Situazione degli intestati relativa ad atto del 14/12/1971 (antecedente all'impianto meccanografico)

N.	1	<p style="text-align: center;">DATI ANAGRAFICI</p> <p>[REDACTED]</p>	<p style="text-align: center;">CODICE FISCALE</p> <p>[REDACTED]</p>	<p style="text-align: center;">DIRITTI E ONERI REALI</p> <p>(1) Proprieta' fino al 11/08/1978</p> <p>(8) Usufrutto 1/2 fino al 11/08/1978</p>
----	---	--	---	---

2

FRAZIONAMENTO del 14/12/1971 in atti dal 15/04/1992 (n. 136.1/1971)

### DATI DERIVANTI DA

### Situazione dell'unità immobiliare che ha originato il precedente dall'impianto meccanografico

DATI IDENTIFICATIVI		DATI CLASSAMENTO				DATI DERIVANTI DA	
Foglio	Particella	Sub	Porz	Qualità Classe	Superficie(m <sup>2</sup> ) ha are ca	Deduz	Reddito
76	204		-	SEMIN ARBOR 3	6 61 12		
						L. 330.560	L. 198.336
							Impianto meccanografico del 05/02/1977
Notifica		Partita		6024			

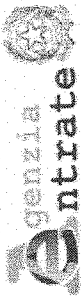

Direzione Provinciale di Brindisi  
 Ufficio Provinciale - Territorio  
 Servizi Catastali

# Visura storica per immobile

## Situazione degli atti informatizzati al 06/01/2024

L'intestazione alla data della richiesta deriva dai seguenti atti:

Situazione degli intestati dall'impianto meccanografico

N	DATA ANAGRAFICI	CODICE FISCALE	DIRITTI E ONERI REALI
1	[REDACTED]		(1) Proprietà fino al 04/10/2004
2	[REDACTED]		(8) Usufrutto 1/2 fino al 04/10/2004
<b>DATI DERIVANTI DA</b>			
	Impianto meccanografico del 05/02/1977		

Visura telematica

Tributi speciali: Euro 0,90

\* Codice Fiscale Validato in Anagrafe Tributaria.





Direzione Provinciale di Brindisi  
Ufficio Provinciale - Territori e  
Servizi Catastrali

Data: 06/01/2024 Ora: 12.20.49

Segue

Visura n.: T32767

Pag: 1

## Visura storica per immobile

### Situazione degli atti informatizzati al 06/01/2024

<b>Dati della richiesta</b>	<b>Comune di CAROVIGNO (Codice: B809)</b>
<b>Catasto Terreni</b>	<b>Provincia di BRINDISI</b> <b>Foglio: 76 Particella: 509</b>

#### Area di enti urbani e promiscui dal 08/10/2002

N.	DATI IDENTIFICATIVI				DATI CLASSAMENTO				DATI DERIVANTI DA	
	Foglio	Particella	Sub	Porz	Qualità Classe	Superficie(m <sup>2</sup> ) ha are ca	Deduz	Reddito	Dominicale	Agrario
<b>1</b>	76	509		-	ENTE URBANO	11 15				
VARIAZIONE D'UFFICIO del 22/11/1988 Pratica n. 158769 in atti dal 08/10/2002 PASSA DA NCT A NCEU (DV 5755/88) (n. 5755.1/1988)										
Partita <span style="margin-left: 100px;">1</span>										

Sono stati inoltre variati i seguenti immobili:

Foglio: 76 Particella: 508 ; Foglio: 76 Particella: 510 ;

**Mappati Fabbricati Correlati**

Codice Comune B809 - Foglio 76 - Particella 509/

#### Situazione dell'unità immobiliare dal 08/10/2002

N.	DATI IDENTIFICATIVI				DATI CLASSAMENTO				DATI DERIVANTI DA	
	Foglio	Particella	Sub	Porz	Qualità Classe	Superficie(m <sup>2</sup> ) ha are ca	Deduz	Reddito	Dominicale	Agrario
<b>1</b>	76	509		-	FU D ACCERT	11 15				
VARIAZIONE D'UFFICIO del 22/11/1988 Pratica n. 158730 in atti dal 08/10/2002 PASSA DA NCEU A NCT (DV 5755/88) (n. 5755.1/1988)										
Partita <span style="margin-left: 100px;">1</span>										

Sono stati inoltre variati i seguenti immobili:

Foglio: 76 Particella: 508 ; Foglio: 76 Particella: 510 ;

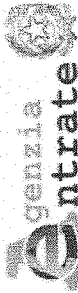

Direzione Provinciale di Brindisi  
Ufficio Provinciale - Territorio  
Servizi Catastali

## Visura storica per immobile

### Situazione degli atti informatizzati al 06/01/2024

Data: 06/01/2024 Ora: 12.20.49

Segue

Visura n.: T32767

Pag: 2

#### Area di enti urbani e promiucui dal 18/04/1992

N.	DATI IDENTIFICATIVI				DATI CLASSAMENTO				DATI DERIVANTI DA		
	Foglio	Particella	Sub	Porz	Qualità Classe	Superficie(m <sup>2</sup> ) ha are ca	Deduz	Reddito	Dominicale	Agrario	
1	76	509		-	ENTE URBANO	11 15					VARIAZIONE D'UFFICIO in atti dal 18/04/1992 (n. 901012.2/1985)
Notifica											
Partita 1											

#### Sono stati inoltre variati i seguenti immobili:

Foglio:76 Particella:419 ; Foglio:76 Particella:508 ; Foglio:76 Particella:510 ; Foglio:76 Particella:511 ; Foglio:76 Particella:512 ; Foglio:76 Particella:513 ; Foglio:76 Particella:514 ; Foglio:76 Particella:515 ;

#### L'intestazione alla data della richiesta deriva dai seguenti atti:

#### Situazione degli intestati dal 22/11/1988

N.	DATI ANAGRAFICI		CODICE FISCALE	DIRITTI E ONERI REALI
	N.	Cognome e Nome		
1	[REDACTED]	[REDACTED]	[REDACTED]	(1) Proprietà fino al 22/11/1988
DATI DERIVANTI DA				
VARIAZIONE D'UFFICIO del 22/11/1988 - PASSA DA NCEU A NCT (DV 5755/88) n. 5755.1/1988 - Pratica n. 157830 in atti dal 08/10/2002				

#### Situazione degli intestati dal 22/11/1988

N.	DATI ANAGRAFICI		CODICE FISCALE	DIRITTI E ONERI REALI
	N.	Cognome e Nome		
1	[REDACTED]	[REDACTED]	[REDACTED]	(1) Proprietà I/I fino al 22/11/1988
DATI DERIVANTI DA				
Atto del 22/11/1988 Pubblico ufficiale NOT CARPENTIERI Sede CAROVIGNO (BR) Repertorio n. 897 - UR Sede BRINDISI (BR) Registrazione n. 3175 registrato in data 09/12/1988 - VENDITA Voltura n. 5755.1/1988 - Pratica n. 158731 in atti dal 08/10/2002				

#### Situazione dell'unità immobiliare che ha originato il precedente dal 18/04/1992

N.	DATI IDENTIFICATIVI				DATI CLASSAMENTO				DATI DERIVANTI DA		
	Foglio	Particella	Sub	Porz	Qualità Classe	Superficie(m <sup>2</sup> ) ha are ca	Deduz	Reddito	Dominicale	Agrario	
1	76	419		-	SEMIN ARBOR	6 20 10			L. 310.050	L. 186.030	VARIAZIONE D'UFFICIO in atti dal 18/04/1992 (n. 901012.1/1985)
Notifica											
Partita 39381											

#### Nella variazione sono stati soppressi i seguenti immobili:

Foglio:76 Particella:463 ;

# Visura storica per immobile

## Situazione degli atti informatizzati al 06/01/2024

### Situazione dell'unità immobiliare dal 15/04/1992

N.	DATI IDENTIFICATIVI				DATI CLASSAMENTO				DATI DERIVANTI DA		
	Foglio	Particella	Sub	Porz	Qualità Classe	Superficie(m <sup>2</sup> ) ha are ca	Deduz	Reddito			
1	76	419		-	SEMIN ARBOR 3	3 93 46		L. 196.730	Dominicale	L. 118.038	VARIAZIONE CON PARTICELLA in atti dal 15/04/1992 (n. 3414.1/1985)
Notifica						Partita	30189				

### Situazione dell'unità immobiliare dal 25/11/1991

N.	DATI IDENTIFICATIVI				DATI CLASSAMENTO				DATI DERIVANTI DA		
	Foglio	Particella	Sub	Porz	Qualità Classe	Superficie(m <sup>2</sup> ) ha are ca	Deduz	Reddito			
1	76	419		-	SEMIN ARBOR 3	5 03 87		L. 251.935	Dominicale	L. 151.161	TIPO MAPPALE del 25/11/1991 in atti dal 21/05/1992 (n. 1007.1/1991)
Notifica						Partita	39381				

Sono stati inoltre variati i seguenti immobili:

Foglio: 76 Particella: 572 ;

### Situazione degli intestati relativa ad atto del 14/12/1971 (antecedente all'impianto meccanografico)

N.	DATI IDENTIFICATIVI				DATI CLASSAMENTO				DATI DERIVANTI DA		
	Foglio	Particella	Sub	Porz	Qualità Classe	Superficie(m <sup>2</sup> ) ha are ca	Deduz	Reddito			
1	76	419		-	SEMIN ARBOR 3	3 76 22		L. 188.110	Dominicale	L. 112.866	FRAZIONAMENTO del 14/12/1971 in atti dal 15/04/1992 (n. 136.1/1971)
Notifica						Partita	6024				

Sono stati inoltre variati i seguenti immobili:

Foglio: 76 Particella: 204 ; Foglio: 74 Particella: 418 ;

## Visura storica per immobile

### Situazione degli atti informatizzati al 06/01/2024

L'intestazione alla data della richiesta deriva dai seguenti atti:

#### Situazione degli intestati dal 16/04/1992

N.	DATA ANAGRAFICI	CODICE FISCALE	DIRITTI E ONERI REALI
1	[REDACTED]	[REDACTED]	(99) Da verificare fino al 07/05/1992
DATI DERIVANTI DA			
	VOLTURA D'UFFICIO del 16/04/1992 - Voltura n. 12.11/1992 in atti dal 16/04/1992		

#### Situazione degli intestati dal 10/06/1987

N.	DATA ANAGRAFICI	CODICE FISCALE	DIRITTI E ONERI REALI
1	[REDACTED]	[REDACTED]	(99) Da verificare fino al 16/04/1992
DATI DERIVANTI DA			
	Atto del 10/06/1987 Pubblico ufficiale CARPENTIERI ANTONI Sede CAROVIGNO (BR) Repertorio n. 7889 Sede OSTUNI (BR) Registrazione n. 2177 registrato in data 26/06/1987 - n. 5600.1/1987 in atti dal 15/04/1992		

#### Situazione degli intestati dal 11/08/1978

N.	DATA ANAGRAFICI	CODICE FISCALE	DIRITTI E ONERI REALI
1	[REDACTED]	[REDACTED]	(99) Da verificare fino al 10/06/1987
DATI DERIVANTI DA			
	Atto del 11/08/1978 Pubblico ufficiale ALESSANDRI PASQUALE Sede SAN VITO DEI NORMANNI (BR) Repertorio n. 62521 Sede OSTUNI (BR) Registrazione Volume 159 n. 2699 registrato in data 28/08/1978 - n. 5367.1/1978 in atti dal 15/04/1992		

#### Situazione degli intestati relativa ad atto del 14/12/1971 (antecedente all'impianto meccanografico)

N.	DATA ANAGRAFICI	CODICE FISCALE	DIRITTI E ONERI REALI
1	[REDACTED]	[REDACTED]	(1) Proprietà fino al 11/08/1978
2	[REDACTED]	[REDACTED]	(8) Usufrutto 1/2 fino al 11/08/1978
DATI DERIVANTI DA			
	FRAZIONAMENTO del 14/12/1971 in atti dal 15/04/1992 (n. 136.1/1971)		

#### Situazione dell'unità immobiliare che ha originato il precedente dall'impianto meccanografico

N.	DATI IDENTIFICATIVI				DATI CLASSAMENTO			DATI DERIVANTI DA	
	Foglio	Particella	Sub	Porz.	Qualità Classe	Superficie(m <sup>2</sup> ) ha are ca	Deduz		Reddito
1	76	204		-	SEMIN ARBOR	6 61 12			
						L. 330.560			
						L. 198.336			
									Impianto meccanografico del 05/02/1977
Notifica				Partita	6024				



Direzione Provinciale di Brindisi  
 Ufficio Provinciale - Territorio  
 Servizi Catastali

# Visura storica per immobile

## Situazione degli atti informatizzati al 06/01/2024

Data: 06/01/2024 Ora: 12.20.49 Fine

Visura n.: T32767 Pag: 5

L'intestazione alla data della richiesta deriva dai seguenti atti:

Situazione degli intestati dall'impianto meccanografico

N.	DATI ANAGRAFICI	CODICE FISCALE	DIRITTI E ONERI REALI
1	[REDACTED]		(1) Proprietà fino al 04/10/2004
2	[REDACTED]		(8) Usufrutto 1/2 fino al 04/10/2004

Impianto meccanografico del 05/02/1977

DATI DERIVANTI DA

Visura telematica

Tributi speciali: Euro 0,90

\* Codice Fiscale Validato in Anagrafe Tributaria.



Direzione Provinciale di Brindisi  
Ufficio Provinciale - Territorio  
Servizi Catastrali

Data: 06/01/2024 Ora: 12.21.50

Visura n.: T32844 Pag: 1

## Visura storica per immobile

### Situazione degli atti informatizzati al 06/01/2024

<b>Dati della richiesta</b>	<b>Comune di CAROVIGNO (Codice: B809)</b>
<b>Catasto Terreni</b>	<b>Provincia di BRINDISI</b> <b>Foglio: 76 Particella: 510</b>

#### Area di enti urbani e promiscui dal 08/10/2002

N.	DATI IDENTIFICATIVI			DATI CLASSAMENTO				DATI DERIVANTI DA	
	Foglio	Particella	Sub	Porz	Qualità Classe	Superficie(m²) ha are ca	Deduz		Reddito
1	76	510		-	ENTE URBANO	12 60		Agrario	VARIAZIONE D'UFFICIO del 22/11/1988 Pratica n. 158769 in atti dal 08/10/2002 PASSA DA NCT A NCEU (DV 5755/88) (n. 5755.1/1988)
Partita 1									

Sono stati inoltre variati i seguenti immobili:

Foglio: 76 Particella: 508 ; Foglio: 76 Particella: 509 ;

**Mappali Fabbricati Correlati**

Codice Comune B809 - Foglio 76 - Particella 510/

#### Situazione dell'unità immobiliare dal 08/10/2002

N.	DATI IDENTIFICATIVI			DATI CLASSAMENTO				DATI DERIVANTI DA	
	Foglio	Particella	Sub	Porz	Qualità Classe	Superficie(m²) ha are ca	Deduz		Reddito
1	76	510		-	FU D.ACCERT	12 60		Agrario	VARIAZIONE D'UFFICIO del 22/11/1988 Pratica n. 157830 in atti dal 08/10/2002 PASSA DA NCEU A NCT (DV 5755/88) (n. 5755.1/1988)
Partita									

Sono stati inoltre variati i seguenti immobili:

Foglio: 76 Particella: 508 ; Foglio: 76 Particella: 509 ;



Direzione Provinciale di Brindisi  
Ufficio Provinciale - Territorio  
Servizi Catastali

# Visura storica per immobile

## Situazione degli atti informatizzati al 06/01/2024

Data: 06/01/2024 Ora: 12.21.50

Visura n.: T32844 Pag: 2

### Area di enti urbani e promiscui dal 18/04/1992

N	DATI IDENTIFICATIVI			DATI CLASSAMENTO			DATI DERIVANTI DA		
	Foglio	Particella	Sub	Porz	Qualità Classe	Superficie(m <sup>2</sup> ) ha are ca	Deduz	Reddito	VARIAZIONE D'UFFICIO in atti dal 18/04/1992 (n. 901012.2/1985)
1	76	510		-	ENTE URBANO	12 60			
Notifica						Partita	1		

### Sono stati inoltre variati i seguenti immobili:

Foglio: 76 Particella: 419 ; Foglio: 76 Particella: 508 ; Foglio: 76 Particella: 509 ; Foglio: 76 Particella: 511 ; Foglio: 76 Particella: 512 ; Foglio: 76 Particella: 513 ; Foglio: 76 Particella: 514 ; Foglio: 76 Particella: 515 ;

### L'intestazione alla data della richiesta deriva dai seguenti atti:

#### Situazione degli intestati dal 22/11/1988

N	DATI ANAGRAFICI		CODICE FISCALE	DIRITTI E ONERI REALI
	Superficie(m <sup>2</sup> ) ha are ca	Partita		
1				(1) Proprietà' fino al 22/11/1988
VARIAZIONE D'UFFICIO del 22/11/1988 - PASSA DA NCEU A NCT (DV 5755/88) n. 5755.1/1988 - Pratica n. 157830 in atti dal 08/10/2002				

#### Situazione degli intestati dal 22/11/1988

N	DATI ANAGRAFICI		CODICE FISCALE	DIRITTI E ONERI REALI
	Superficie(m <sup>2</sup> ) ha are ca	Partita		
1				(1) Proprietà' 1/1 fino al 22/11/1988
Atto del 22/11/1988 Pubblico ufficiale NOT CARPENTIERI Sede CAROVIGNO (BR) Repertorio n. 897 - UR Sede BRINDISI (BR) Registrazione n. 3175 registrato in data 09/12/1988 - VENDITA Voltura n. 5755.1/1988 - Pratica n. 158731 in atti dal 08/10/2002				

### Situazione dell'unità immobiliare che ha originato il precedente dal 18/04/1992

N	DATI IDENTIFICATIVI			DATI CLASSAMENTO			DATI DERIVANTI DA		
	Foglio	Particella	Sub	Porz	Qualità Classe	Superficie(m <sup>2</sup> ) ha are ca	Deduz	Reddito	
1	76	419		-	SEMIN ARBOR	6 20 10			
Notifica						Partita	39381		
									VARIAZIONE D'UFFICIO in atti dal 18/04/1992 (n. 901012.1/1985)

Nella variazione sono stati soppressi i seguenti immobili:

Foglio: 76 Particella: 463 ;

# Visura storica per immobile

## Situazione degli atti informatizzati al 06/01/2024

### Situazione dell'unità immobiliare dal 15/04/1992

N.	DATI IDENTIFICATIVI				DATI CLASSAMENTO				DATI DERIVANTI DA		
	Foglio	Particella	Sub	Porz	Qualità Classe	Superficie(m <sup>2</sup> ) ha are ca	Deduz	Reddito			
1	76	419		-	SEMIN ARBOR	3 93 46		L. 196.730	Dominicale L. 118.038	AGRARIO L. 118.038	VARIAZIONE CON PARTICELLA in atti dal 15/04/1992 (n. 3414.1/1985)
Notifica					Partita		30189				

### Situazione dell'unità immobiliare dal 25/11/1991

N.	DATI IDENTIFICATIVI				DATI CLASSAMENTO				DATI DERIVANTI DA		
	Foglio	Particella	Sub	Porz	Qualità Classe	Superficie(m <sup>2</sup> ) ha are ca	Deduz	Reddito			
1	76	419		-	SEMIN ARBOR	5 03 87		L. 251.935	Dominicale L. 151.161	AGRARIO L. 151.161	TIPO MAPPALE del 25/11/1991 in atti dal 21/05/1992 (n. 1007.1/1991)
Notifica					Partita		39381				

Sono stati inoltre variati i seguenti immobili:

Foglio:76 Particella:572 ;

### Situazione degli intestati relativa ad atto del 14/12/1971 (antecedente all'impianto meccanografico)

N.	DATI IDENTIFICATIVI				DATI CLASSAMENTO				DATI DERIVANTI DA		
	Foglio	Particella	Sub	Porz	Qualità Classe	Superficie(m <sup>2</sup> ) ha are ca	Deduz	Reddito			
1	76	419		-	SEMIN ARBOR	3 76 22		L. 188.110	Dominicale L. 112.866	AGRARIO L. 112.866	FRAZIONAMENTO del 14/12/1971 in atti dal 15/04/1992 (n. 136.1/1971)
Notifica					Partita		6024				

Sono stati inoltre variati i seguenti immobili:

Foglio:76 Particella:204 ; Foglio:76 Particella:418 ;



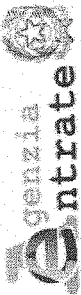

Direzione Provinciale di Brindisi  
Ufficio Provinciale - Territorio  
Servizi Catastali

# Visura storica per immobile

## Situazione degli atti informatizzati al 06/01/2024

Data: 06/01/2024 Ora: 12.21.50

Visura n.: T32844 Pag: 4

Segue

L'intestazione alla data della richiesta deriva dai seguenti atti:

### Situazione degli intestati da 16/04/1992

N.	DATA ANAGRAFICI	CODICE FISCALE	DIRITTI E ONERI REALI
1	[REDACTED]	[REDACTED]	(99) Da verificare fino al 07/05/1992

VOLTURA D'UFFICIO del 16/04/1992 - Voltura n. 12.1/1992 in atti dal 16/04/1992

### Situazione degli intestati dal 10/06/1987

N.	DATA ANAGRAFICI	CODICE FISCALE	DIRITTI E ONERI REALI
1	[REDACTED]	[REDACTED]	(99) Da verificare fino al 16/04/1992

Atto del 10/06/1987 Pubblico ufficiale  
in data 28/08/1978 - n. 5367.1/1978 in atti dal 15/04/1992

Registrazione n. 2177 registrato in data 26/06/1987 - n.

### Situazione degli intestati dal 11/08/1978

N.	DATA ANAGRAFICI	CODICE FISCALE	DIRITTI E ONERI REALI
1	[REDACTED]	[REDACTED]	(99) Da verificare fino al 10/06/1987

Atto del 11/08/1978 Pubblico ufficiale  
in data 28/08/1978 - n. 5367.1/1978 in atti dal 15/04/1992

Registrazione Volume 159 n. 2699 registrato

### Situazione degli intestati relativa ad atto del 14/12/1971 (antecedente all'impianto meccanografico)

N.	DATA ANAGRAFICI	CODICE FISCALE	DIRITTI E ONERI REALI
1	[REDACTED]	[REDACTED]	(1) Proprietà fino al 11/08/1978
2	[REDACTED]	[REDACTED]	(8) Usufrutto 1/2 fino al 11/08/1978

FRAZIONAMENTO del 14/12/1971 in atti dal 15/04/1992 (n. 136.1/1971)

### Situazione dell'unità immobiliare che ha originato il precedente dall'impianto meccanografico

N.	DATI IDENTIFICATIVI			DATI CLASSAMENTO			DATI DERIVANTI DA
	Foglio	Particella	Sub Porz	Superficie(m²) ha are ca	Deduz	Reddito	
1	76	204	-	SEMIN ARBOR 6 61 12		Dominicale Agrario L. 330.560 L. 198.336	Impianto meccanografico del 05/02/1977
Notifica				Partita	6024		



Direzione Provinciale di Brindisi  
Ufficio Provinciale - Territorio  
Servizi Catastali

# Visura storica per immobile

## Situazione degli atti informatizzati al 06/01/2024

Data: 06/01/2024 Ora: 12.21.50 Fine

Visura n.: T32844 Pag: 5

L'intestazione alla data della richiesta deriva dai seguenti atti:

Situazione degli intestati dall'impianto meccanografico

N.	DATI ANAGRAFICI	CODICE FISCALE	DIRITTI E ONERI REALI
1	[REDACTED]		(1) Proprieta' fino al 04/10/2004
2	[REDACTED]		(8) Usufrutto 1/2 fino al 04/10/2004

Impianto meccanografico del 05/02/1977

DATI DERIVANTI DA

Visura telematica

Tributi speciali: Euro 0,90

\* Codice Fiscale Validato in Anagrafe Tributaria.

Vis. tel. (0.90 euro)

Direzione Provinciale di Brindisi Ufficio Provinciale - Territorio - Direttore MARGHERITA SUSCA

Scala originale: 1:4000  
Dimensione cornice: 1068.000 x 756.000 metr. Protocollo pratica T26094/2024  
11-Feb-2024 17.15.24

I Particella: 508

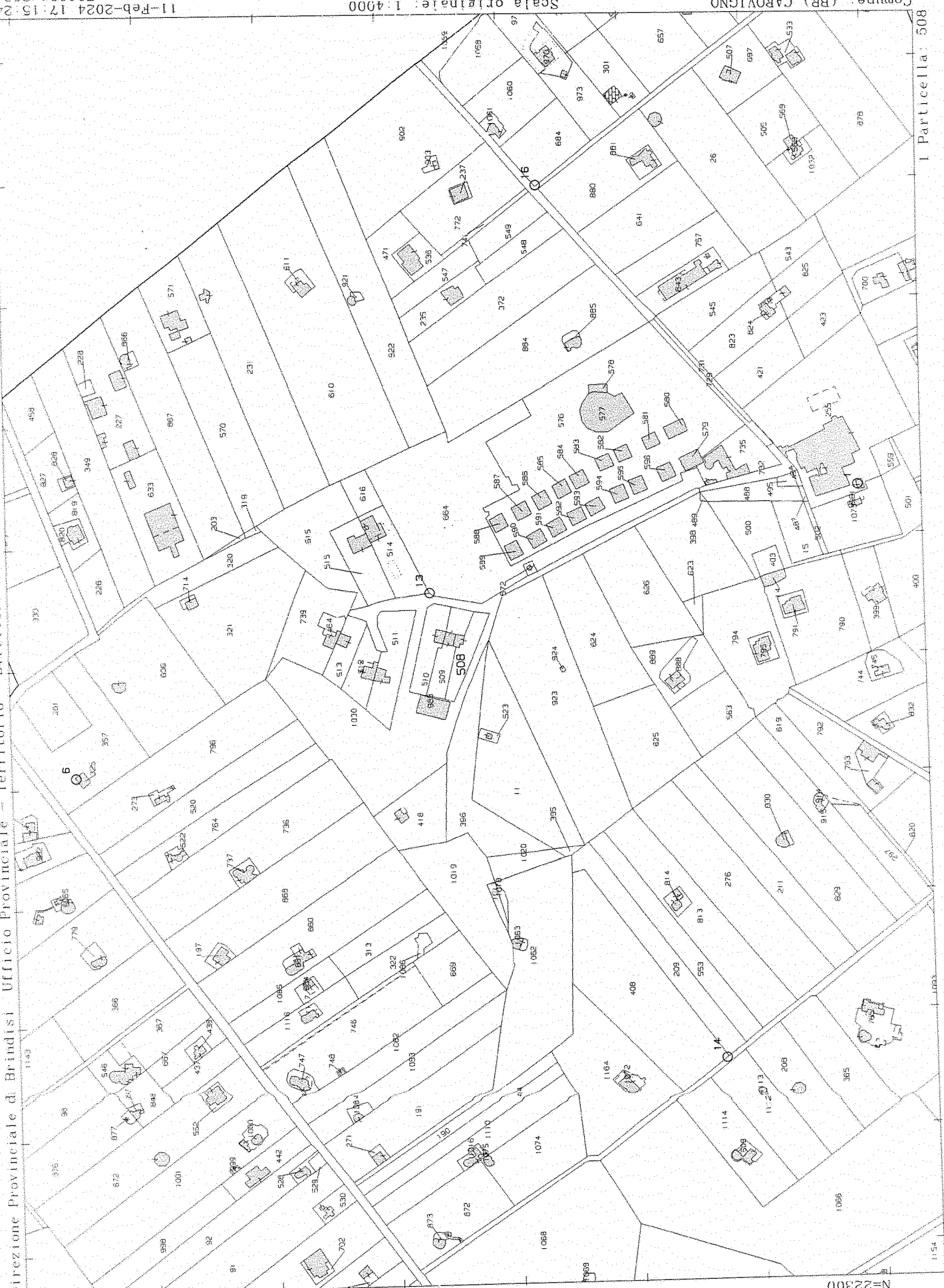

N=22300

E=37600

11.54

11.53

11.52

11.51

11.50

11.54



Vis. tel. (0.90 euro)

Direzione Provinciale di Brindisi - Territorio - Direttore MARGHERITA SUSCA

Comune: (BR) CAROVIGNO  
Scala originale: 1:4000  
Dimensione cornice: 1068.000 x 756.000 metr. Protocollo pratica T26288/2024  
11-Feb-2024 17.18.0



I Particella: 510

E=37600

N=22300

MODULARIO  
F. - rig. rend. - 487



MINISTERO DELLE FINANZE

Mod. B (Nuovo Catasto Edilizio Urbano)

DIREZIONE GENERALE DEL CATASTO E DEI SERVIZI TECNICI ERARIALI

Lire  
150

# NUOVO CATASTO EDILIZIO URBANO

IL DECRETO LEGGE 13 APRILE 1948, N. 642

Planimetria dell'immobile situato nel Comune di CAROVIGNO Via C. DA COLACURTI

Ditta [REDACTED]

Allegata alla dichiarazione presentata all'Ufficio Tecnico Erariale di [REDACTED]

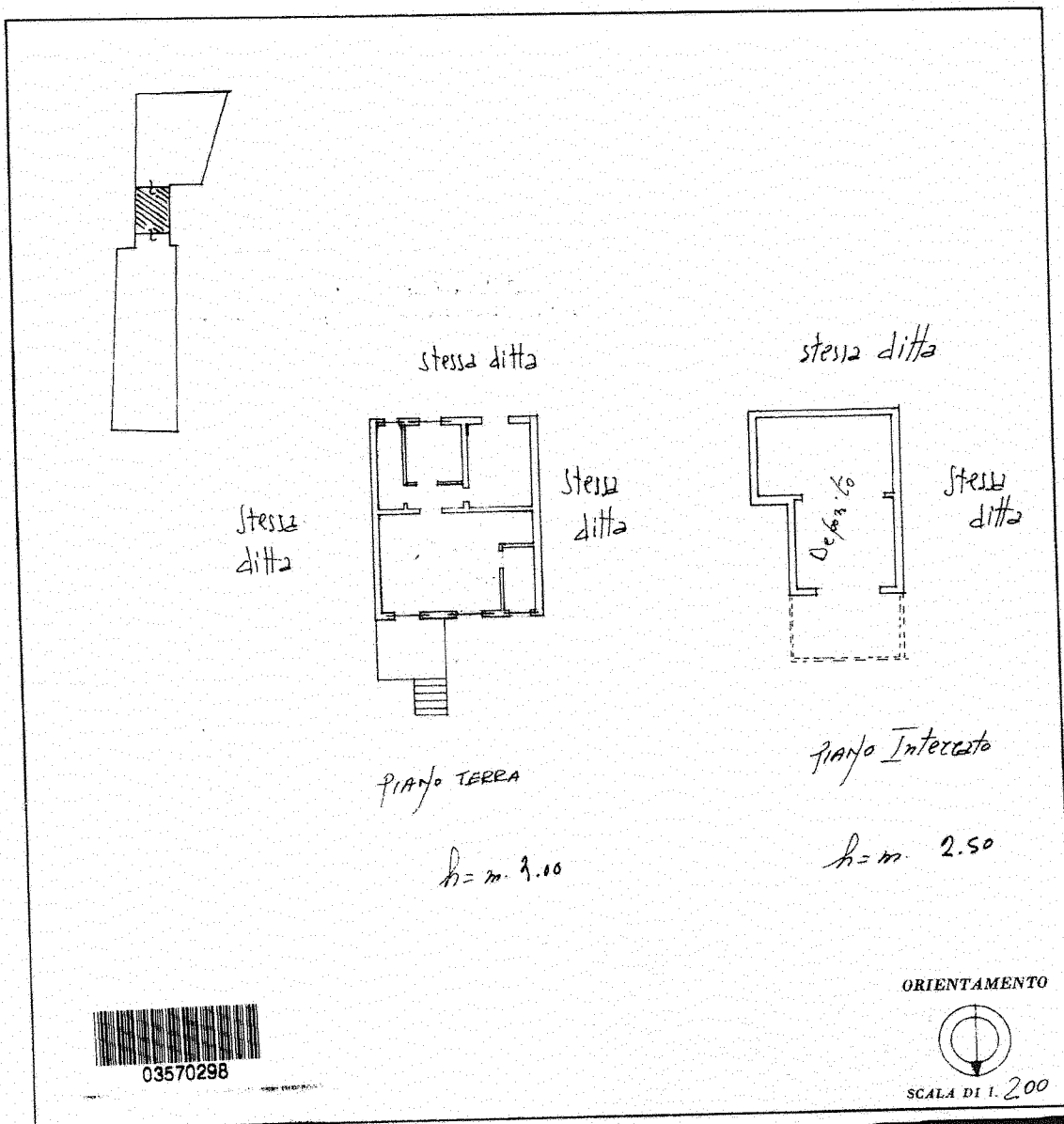

SPAZIO RISERVATO PER LE ANNOTAZIONI D'UFFICIO

DATA 16.198

PROT. No U.I.M. 76

pele 509

sub 1-2-3-4

9/85

Compilata da [REDACTED]

Iscritto all'Albo de GEOM.

della Provincia di BR

DATA 17-5-85

Firma: [Signature]

Ultima planimetria in atti

Catasto dei Fabbricati - Situazione al 18/12/2023 - Comune di CAROVIGNO(B809) - < Foglio 76 - Particella 509 - Subalterno >  
CONTRADA COLACURTO Piano T

MODULARIO  
F. reg. rend. 487



MINISTERO DELLE FINANZE

MOD. B (Nuovo Catasto Edilizio Urbano)

DIREZIONE GENERALE DEL CATASTO E DEI SERVIZI TECNICI ERARIALI

Lire  
150

# NUOVO CATASTO EDILIZIO URBANO

(R. DECRETO-LEGGE 11 APRILE 1939, N. 652)

Planimetria dell'immobile situato nel Comune di CAROVIGNO Via C. DA COLACURTI

Ditta [REDACTED]

Allegata alla dichiarazione presentata all'Ufficio Tecnico Erariale di BRINDISI

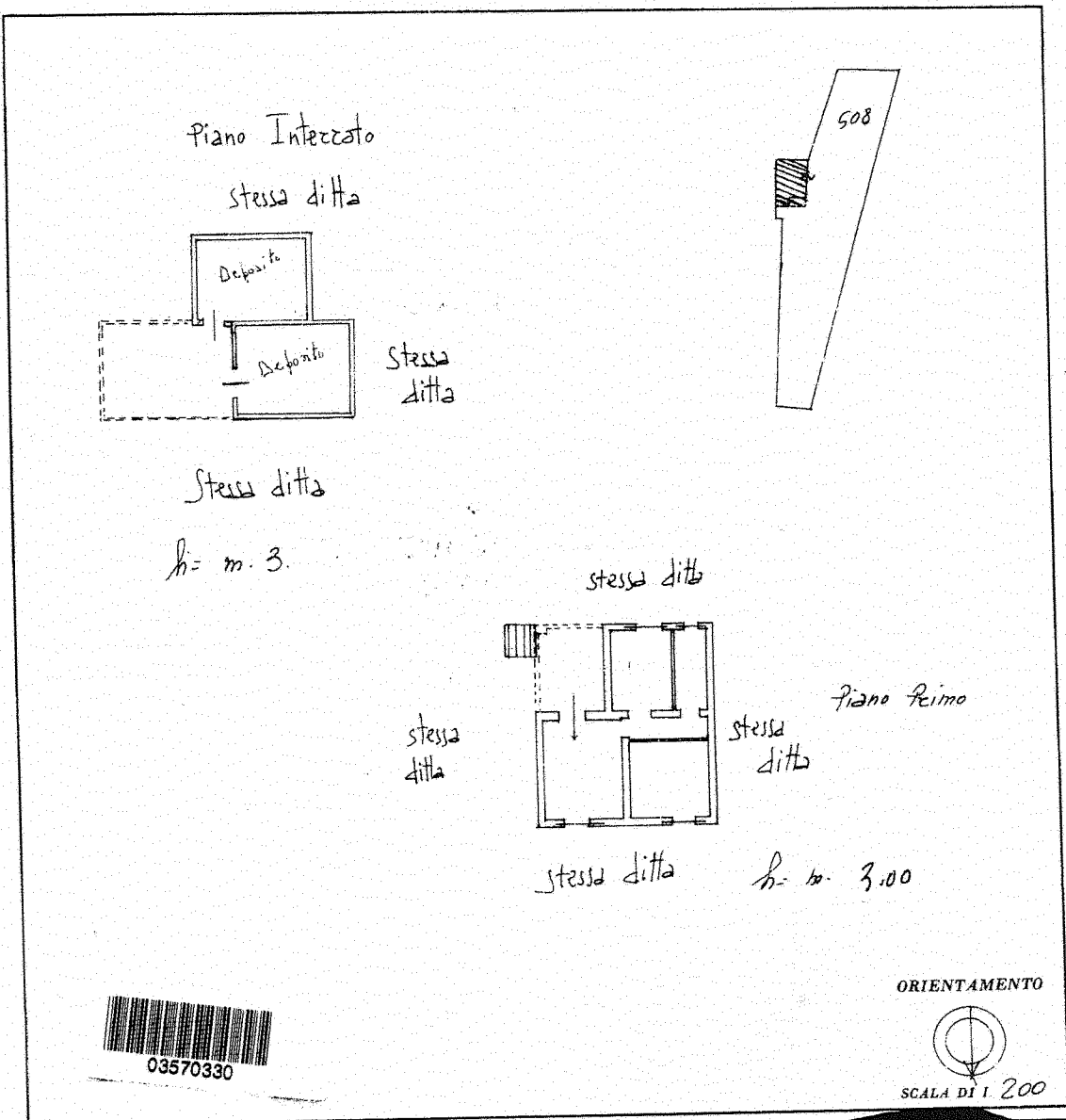

### SPAZIO RISERVATO PER LE ANNOTAZIONI D'UFFICIO

DATA 27 LUG 1985	9/195
PROT. No M.L.M. Fg. 76	
peila 508 sub 1/2/3/4	

Compilata dal [REDACTED]

Iscritto all'Albo de GEOM  
della Provincia di BR  
DATA 17-5-85  
Firma: [REDACTED]

Ultima planimetria in atti

Data presentazione: 20/10/1989 - Data: 18/12/2023 - n. T240832

Totale schede: 1 - Formato di acquisizione: fuori standard (297X374) - Formato stampa richiesto: A4(210x297)

Catasto dei Fabbricati - Situazione al 18/12/2023 - Comune di CAROVIGNO(B809) - < Foglio 76 - Particella 508 - Subalterno 1  
CONTRADA COLACURTO Piano T

MODULARIO  
F. n. g. rend. 487



MINISTERO DELLE FINANZE  
DIREZIONE GENERALE DEL CATASTO E DEI SERVIZI TECNICI ERARIALI

MOD. B (Nuovo Catasto Edilizio Urbano)

Lire  
150

# NUOVO CATASTO EDILIZIO URBANO

(R. DECRETI LEGGE 13 APRILE 1939, N. 42)

Planimetria dell'immobile situato nel Comune di CAROVIGLIO Via C. DA COLACURTI  
Ditta [REDACTED]  
Allegata alla dichiarazione presentata all'Ufficio Tecnico Erariale di BRINDISI

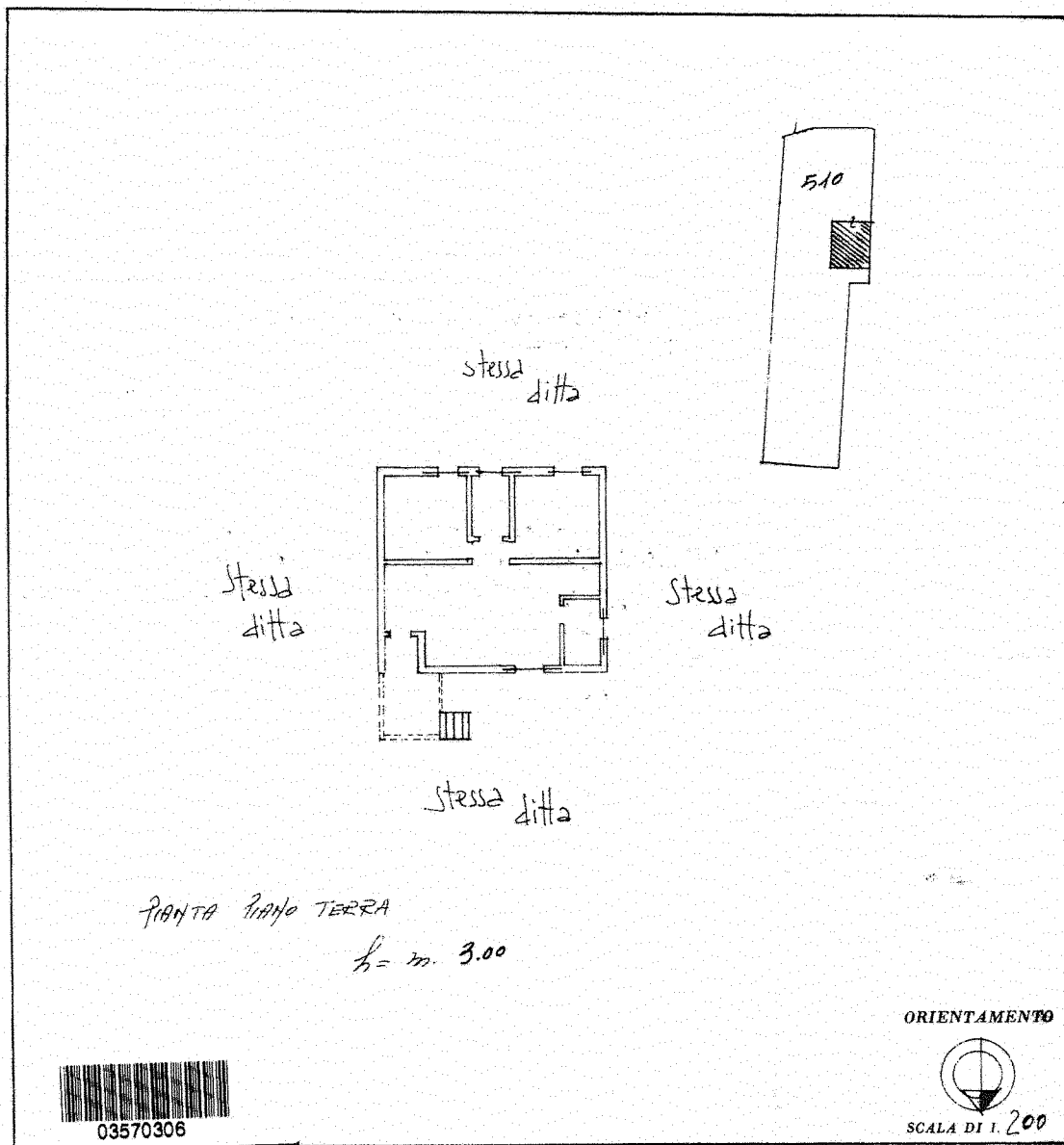

03570306

### SPAZIO RISERVATO PER LE ANNOTAZIONI D'UFFICIO

DATA  
PROT. No M. i. M. fa. 76  
510  
ella  
sub 1/2

Ri/Rs

Compilata dal [REDACTED]  
(Titolo, nome e cognome del tecnico)

Iscritto all'Albo de C. V. M. A.  
della Provincia di BR  
DATA 17.5.85  
Firma: [Signature]



SCALA DI 1:200

linear 01

Catasto dei Fabbricati - Situazione al 18/12/2023 - Comune di CAROVIGLIO(B809) - < Foglio 76 - Particella 510 - Subalterno >  
CONTRADA COLACURTO Piano T

Ultima planimetria in atti

Data presentazione: 20/10/1989 - Data: 18/12/2023 - n. T240833 [REDACTED]

Totale schede: 1 - Formato di acquisizione: fuori standard (297X376) - Formato stampa richiesto: A4(210x297)