

PLANIMETRIA

Foglio 15, Particella 171 Sub. 8

**Agenzia del Territorio  
CATASTO FABBRICATI  
Ufficio Provinciale di  
Enna**

Dichiarazione protocollo n. EN0017236 del 17/02/2009

Planimetria di u.i.u. in Comune di Barrafranca

Via Gorizia

civ. 28

Identificativi Catastali:

Sezione:  
Foglio: 15  
Particella: 171  
Subalterno: 8

Compilata da:  
Spagnuolo Filippo  
Iscritto all'albo:  
Geometri

Prov. Enna

N. 754

Scheda n. 1      Scala 1:200

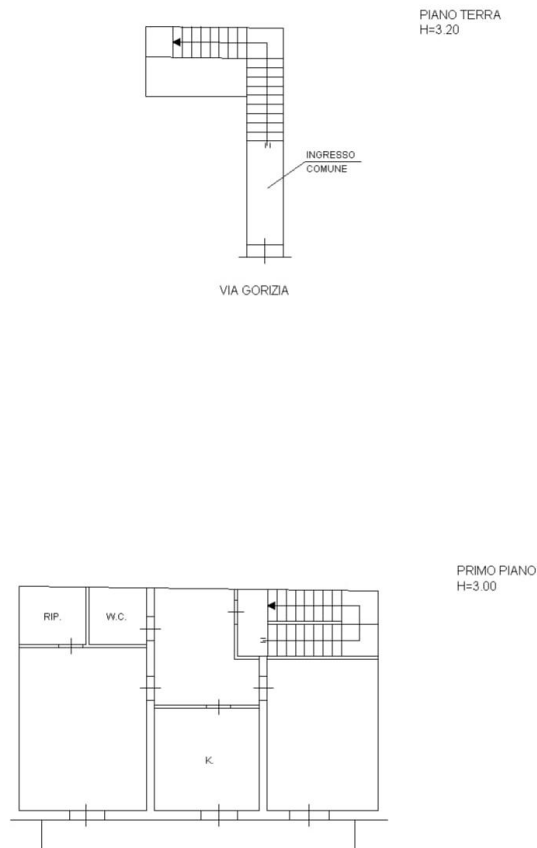

Catasto dei Fabbricati - Situazione al 28/06/2022 - Comune di BARRAFRANCA(A676) - < Foglio 15 - Particella 171 - Subalterno 8 >  
VIA GORIZIA n. 28 Piano I

Ultima planimetria in atti

Data: 28/06/2022 - n. T352867 - Richiedente: VTLGLC82M24G580T

Totale schede: 1 - Formato di acquisizione: A4(210x297) - Formato stampa richiesto: A4(210x297)

### Foglio 15, Particella 171 Sub. 9

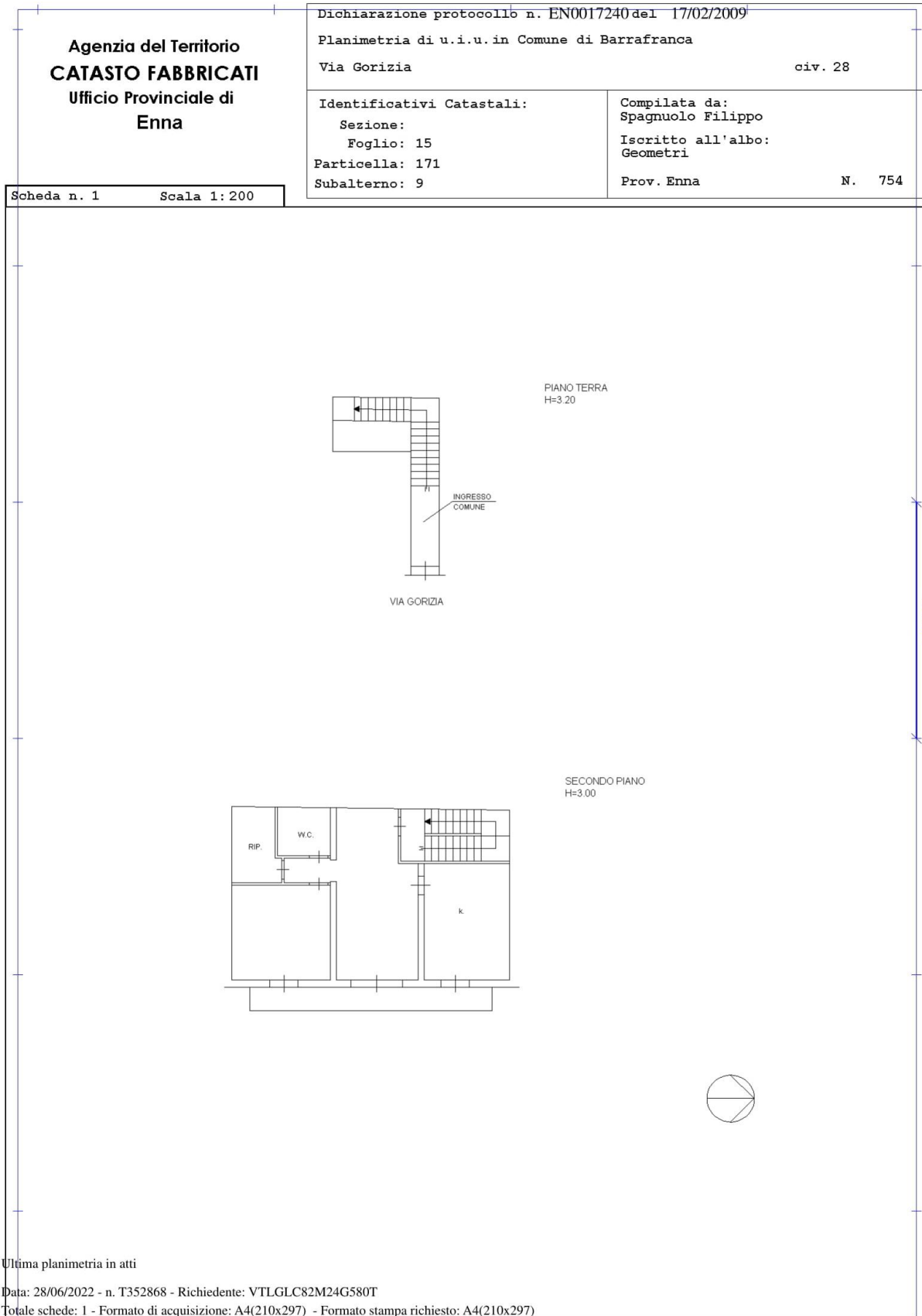

Catasto dei Fabbricati - Situazione al 28/06/2022 - Comune di BARRAFRANCA(A676) - < Foglio 15 - Particella 171 - Subalterno 9 >  
VIA GORIZIA n. 28 Piano 2

Ultima planimetria in atti

Data: 28/06/2022 - n. T352868 - Richiedente: VTLGLC82M24G580T

Totale schede: 1 - Formato di acquisizione: A4(210x297) - Formato stampa richiesto: A4(210x297)

STRALCIO DI MAPPA CATASTALE

