

Catasto fabbricati
Visura storica per immobile

Situazione degli atti informatizzati dall'impianto meccanografico al 07/03/2024



Immobile di catasto fabbricati



Causali di aggiornamento ed annotazioni

Informazioni riportate negli atti del catasto al 07/03/2024

Dati identificativi: Comune di **CHIETI (C632) (CH)**

Foglio **34** Particella **392** Subalterno 1

Particelle corrispondenti al catasto terreni

Comune di **CHIETI (C632) (CH)**

Foglio **34** Particella **392**

Classamento:

Rendita: **Euro 397,67**

Zona censuaria 1,

Categoria **A/3^a**, Classe 1, Consistenza **5,5 vani**

Foglio **34** Particella **392** Subalterno 1

Indirizzo: **VIA MODESTO DELLA PORTA n. 5 Piano T-1**

Dati di superficie: Totale: **102 m²** Totale escluse aree scoperte ^{b)}: **93 m²**

> **Dati identificativi**

 **dall'impianto al 25/10/2005**

Immobile predecessore

Comune di **CHIETI (C632) (CH)**

Foglio **34** Particella **444**

Impianto meccanografico del 30/06/1987

 **dal 25/10/2005 al 08/04/2010**

Immobile predecessore

Comune di **CHIETI (C632) (CH)**

Foglio **34** Particella **392**

VARIAZIONE MODIFICA IDENTIFICATIVO del
25/10/2005 Pratica n. CH0135177 in atti dal 25/10/2005
VARIAZIONE PER MODIFICA IDENTIFICATIVO -
ALLINEAMENTO MAPPE (n. 50497.1/2005)

📅 dal 08/04/2010

Immobile attuale

Comune di **CHIETI (C632) (CH)**

Foglio **34** Particella **392** Subalterno 1

VARIAZIONE del 08/04/2010 Pratica n. CH0082541 in
atti dal 08/04/2010 DIVERSA DISTRIBUZIONE DEGLI
SPAZI INTERNI-RISTRUTTURAZIONE (n. 3704.1/2010)

> **Indirizzo**

📅 dall'impianto al 03/07/2002

Immobile predecessore

Comune di **CHIETI (C632) (CH)**

Foglio **34** Particella **444**

VIA OCCIDENTALE n. 122A Piano T
Partita: **3284**

Impianto meccanografico del 30/06/1987

📅 dal 03/07/2002 al 03/07/2002

Immobile predecessore

Comune di **CHIETI (C632) (CH)**

Foglio **34** Particella **444**

VIA OCCIDENTALLE n. 122A Piano T

VARIAZIONE TOPONOMASTICA del 03/07/2002
Pratica n. 184255 in atti dal 03/07/2002 VARIAZIONE
DI TOPONOMASTICA (n. 31273.1/2002)

📅 dal 03/07/2002 al 25/10/2005

Immobile predecessore

Comune di **CHIETI (C632) (CH)**

Foglio **34** Particella **444**

VIALE MAIELLA n. 122A Piano T

VARIAZIONE TOPONOMASTICA del 03/07/2002
Pratica n. 184266 in atti dal 03/07/2002 VARIAZIONE
DI TOPONOMASTICA (n. 31282.1/2002)

📅 dal 25/10/2005 al 08/04/2010

Immobile predecessore

Comune di **CHIETI (C632) (CH)**

Foglio **34** Particella **392**

VIALE MAIELLA n. 122A Piano T

VARIAZIONE MODIFICA IDENTIFICATIVO del
25/10/2005 Pratica n. CH0135177 in atti dal 25/10/2005
VARIAZIONE PER MODIFICA IDENTIFICATIVO -
ALLINEAMENTO MAPPE (n. 50497.1/2005)

📅 dal 08/04/2010

Immobile attuale

Comune di **CHIETI (C632) (CH)**

Foglio **34** Particella **392** Subalterno 1

VIA MODESTO DELLA PORTA n. 5 Piano T-1

VARIAZIONE del 08/04/2010 Pratica n. CH0082541 in
atti dal 08/04/2010 DIVERSA DISTRIBUZIONE DEGLI
SPAZI INTERNI-RISTRUTTURAZIONE (n. 3704.1/2010)



> **Dati di classamento**

📅 dall'impianto al 01/01/1992

Impianto meccanografico del 30/06/1987

Immobile predecessore

Comune di **CHIETI (C632) (CH)**

Foglio **34** Particella **444**

Rendita: **Lire 539**

Zona censuaria **1**

Categoria **A/4^o**, Classe **1**, Consistenza **3,5 vani**

Partita: **3284**

📅 dal 01/01/1992 al 25/10/2005

Variazione del quadro tariffario del 01/01/1992

Immobile predecessore

Comune di **CHIETI (C632) (CH)**

Foglio **34** Particella **444**

Rendita: **Euro 177,14**

Rendita: **Lire 343.000**

Zona censuaria **1**

Categoria **A/4^o**, Classe **1**, Consistenza **3,5 vani**

Partita: **3284**

📅 dal 25/10/2005 al 08/04/2010

VARIAZIONE MODIFICA IDENTIFICATIVO del 25/10/2005 Pratica n. CH0135177 in atti dal 25/10/2005 VARIAZIONE PER MODIFICA IDENTIFICATIVO - ALLINEAMENTO MAPPE (n. 50497.1/2005)

Immobile predecessore

Comune di **CHIETI (C632) (CH)**

Foglio **34** Particella **392**

Rendita: **Euro 177,14**

Zona censuaria **1**

Categoria **A/4^o**, Classe **1**, Consistenza **3,5 vani**

📅 dal 08/04/2010 al 09/04/2011

VARIAZIONE del 08/04/2010 Pratica n. CH0082541 in atti dal 08/04/2010 DIVERSA DISTRIBUZIONE DEGLI SPAZI INTERNI-RISTRUTTURAZIONE (n. 3704.1/2010)

Immobile attuale

Comune di **CHIETI (C632) (CH)**

Foglio **34** Particella **392** Subalterno **1**

Rendita: **Euro 397,67**

Zona censuaria **1**

Categoria **A/3^o**, Classe **1**, Consistenza **5,5 vani**

Annotazioni: classamento e rendita proposti (d.m. 701/94)

📅 dal 09/04/2011

VARIAZIONE NEL CLASSAMENTO del 09/04/2011 Pratica n. CH0116899 in atti dal 09/04/2011 VARIAZIONE DI CLASSAMENTO (n. 51028.1/2011)

Immobile attuale

Comune di **CHIETI (C632) (CH)**

Foglio **34** Particella **392** Subalterno **1**

Rendita: **Euro 397,67**

Zona censuaria **1**

Categoria **A/3^o**, Classe **1**, Consistenza **5,5 vani**

Annotazioni: classamento e rendita non rettificati entro dodici mesi dalla data di iscrizione in atti della dichiarazione (d.m. 701/94)

> **Dati di superficie**

📅 dal 09/11/2015

Immobile attuale

Comune di **CHIETI (C632) (CH)**

Foglio **34** Particella **392** Subalterno **1**

Totale: **102 m²**

Totale escluse aree scoperte : **93 m²**

Superficie di Impianto pubblicata il 09/11/2015

Dati relativi alla planimetria : data di presentazione
08/04/2010, prot. n. CH0082541

> **Storia degli intestati dell'immobile**

Dati identificativi: Immobile predecessore - Comune di CHIETI (C632)(CH) Foglio 34 Particella 392

4. VOLTURA D'UFFICIO del 09/10/2002 Pubblico
ufficiale NOT. PRETAROLI Sede CHIETI (CH)
Repertorio n. 62632 - REGOLAR. D.V. AUTOM.
TRASCR. 14218/2002 Voltura n. 15030.1/2006 -



Dati identificativi: Immobile attuale - Comune di CHIETI (C632)(CH) Foglio 34 Particella 392 Sub. 1

6. VOLTURA D'UFFICIO del 09/10/2002 Pubblico ufficiale A. PRETAROLI Sede CHIETI (CH) Repertorio n. 62632 - REGOL INT DV AUT TRAS. N.14218/2002 - Voltura n. 16833.1/2012 - Pratica n. CH0215608 in atti dal 17/12/2012

7. VARIAZIONE del 08/04/2010 Pratica n. CH0082541 in atti dal 08/04/2010 DIVERSA DISTRIBUZIONE DEGLI SPAZI INTERNI-RISTRUTTURAZIONE (n. 3704.1/2010)

8. RICONGIUNGIMENTO DI USUFRUTTO del 01/11/2015 Pubblico ufficiale NOLA Sede CHIETI (CH) - R.U. IN MORTE DI D'URBANO ANTONIO Voltura n. 248.1/2017 - Pratica n. CH0002484 in atti dal 13/01/2017

9. RICONGIUNGIMENTO DI USUFRUTTO del 18/10/2018 Pubblico ufficiale NOLA Sede CHIETI (CH) - DECESSO DI TERESA ESPOSITO Voltura n. 11427.1/2019 - Pratica n. CH0098862 in atti dal



Direzione Provinciale di Chieti
Ufficio Provinciale - Territorio
Servizi Catastali

Data: 07/03/2024
Ora: 08:36:36
Numero Pratica: CH0017088/2024
Pag: 6 - Fine



Documento rilasciato da: Direzione Provinciale di Chieti
Ufficio Provinciale - Territorio
Servizi Catastali

Dati contabili: Ricevuta n. 3376 del 07/03/2024 Tributi speciali: Euro 1,00
Richiedente: GEOM. ALFONSO ORSINI

Legenda

- a) A/3: Abitazioni di tipo economico
- b) Escluse le "superfici di balconi, terrazzi e aree scoperte pertinenziali e accessorie, comunicanti o non comunicanti"
- cfr. Provvedimento del Direttore dell'Agenzia delle Entrate 29 marzo 2013
- c) A/4: Abitazioni di tipo popolare
- d) A/3: Abitazioni di tipo economico



**Agenzia del Territorio
CATASTO FABBRICATI
Ufficio Provinciale di
Chieti**

Dichiarazione protocollo n. CH0082541 del 08/04/2010

Planimetria di u.i.u. in Comune di Chieti

Via Modesto Della Porta

civ. 5

Identificativi Catastali:

Sezione:

Foglio: 34

Particella: 392

Subalterno: 1

Compilata da:

Donatangelo Maurizio

Iscritto all'albo:
Architetti

Prov. Chieti

N. 234

Scheda n. 1

Scala 1:200

P.LLA 332

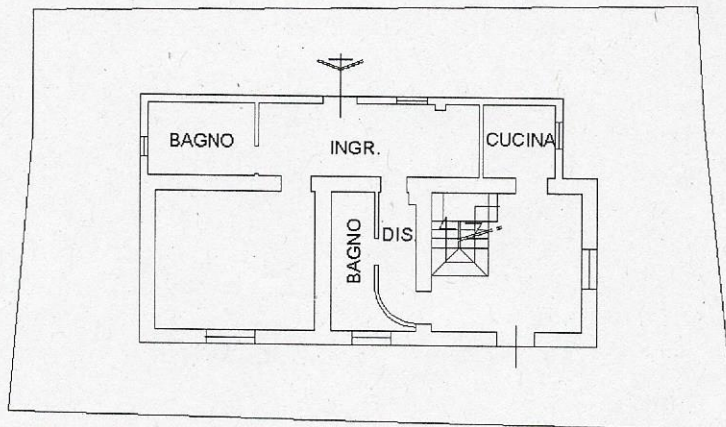

VIA MODESTO DELLA PORTA

P.LLA 312

PIANO TERRA

H= 2.70

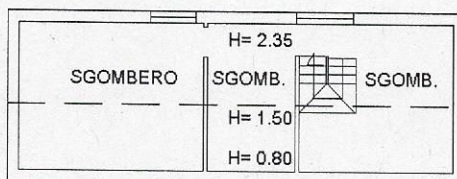

PIANO PRIMO
(SOTTOTETTO)

