

**Agenzia del Territorio  
CATASTO FABBRICATI  
Ufficio Provinciale di  
Biella**

Dichiarazione protocollo n. BI0078726 del 07/12/2004

Planimetria di u.i.u. in Comune di Biella

Strada Ai Monti

civ. 1

Identificativi Catastali:

Sezione:

Foglio: 558

Particella: 10

Subalterno: 8

Cap...

Iscritto all'albo:  
Geometri

Prov. Biella

N.

Scheda n. 1

Scala 1:200

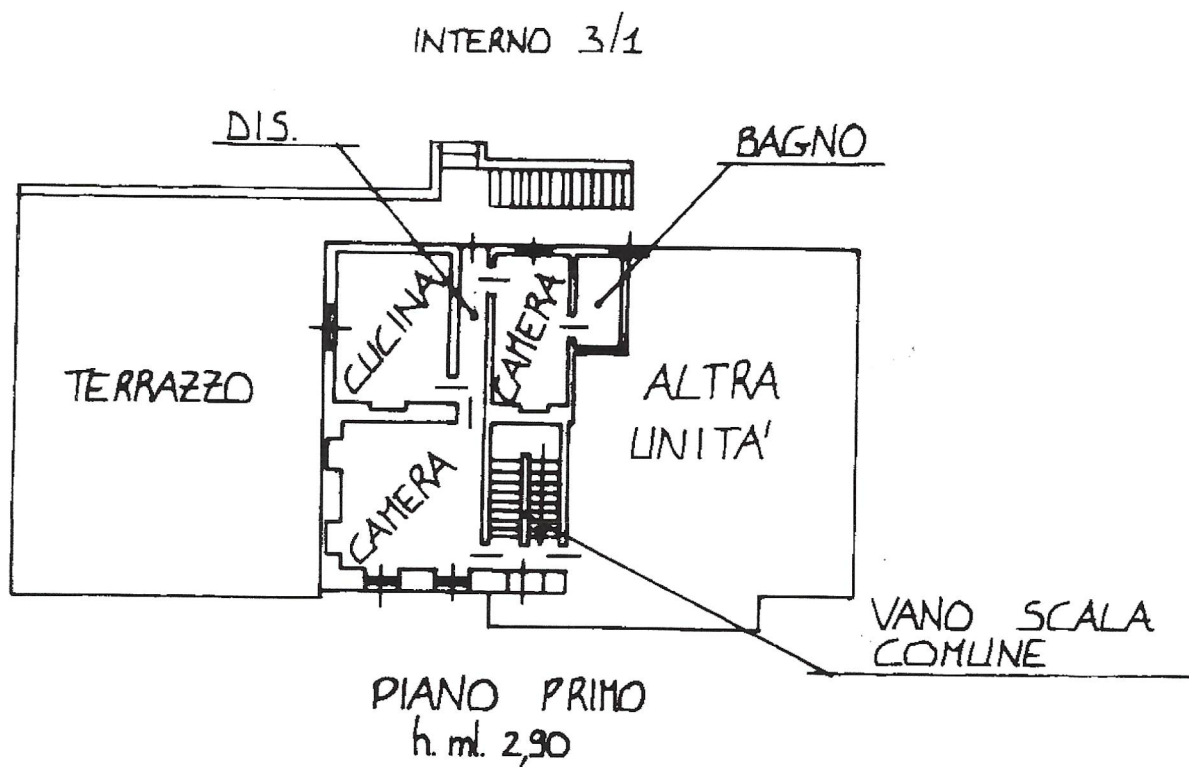

ORIENTAMENTO

Catasto dei Fabbricati - Situazione al 31/10/2023 - Comune di BIELLA(A859) - < Foglio 558 - Particella 505 - Subalterno 8 >  
STRADA AI MONTI n. 1 Piano 1