

**ELABORATO PLANIMETRICO**

Compilato da:  
Natali Sebastian  
Iscritto all'albo:  
Geometri  
Prov. Bergamo N. 3702

**Agenzia delle Entrate  
CATASTO FABBRICATI  
Ufficio Provinciale di  
Bergamo**

Comune di Sedrina  
Sezione: Foglio: 3 Particella: 4903

Protocollo n. BG0006898 del 28/01/2022  
Tipo Mappale n. del

Dimostrazione grafica dei subalterni

Scala 1 : 500

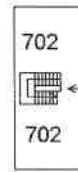
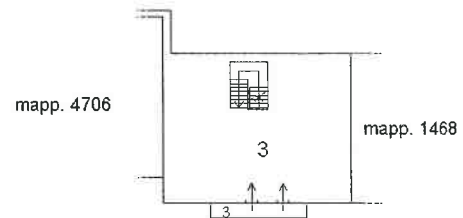
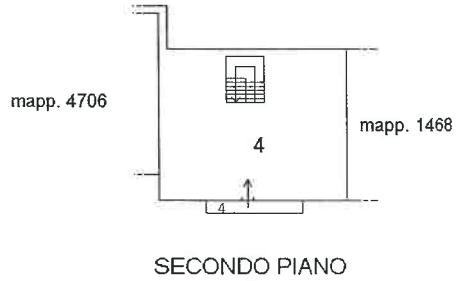
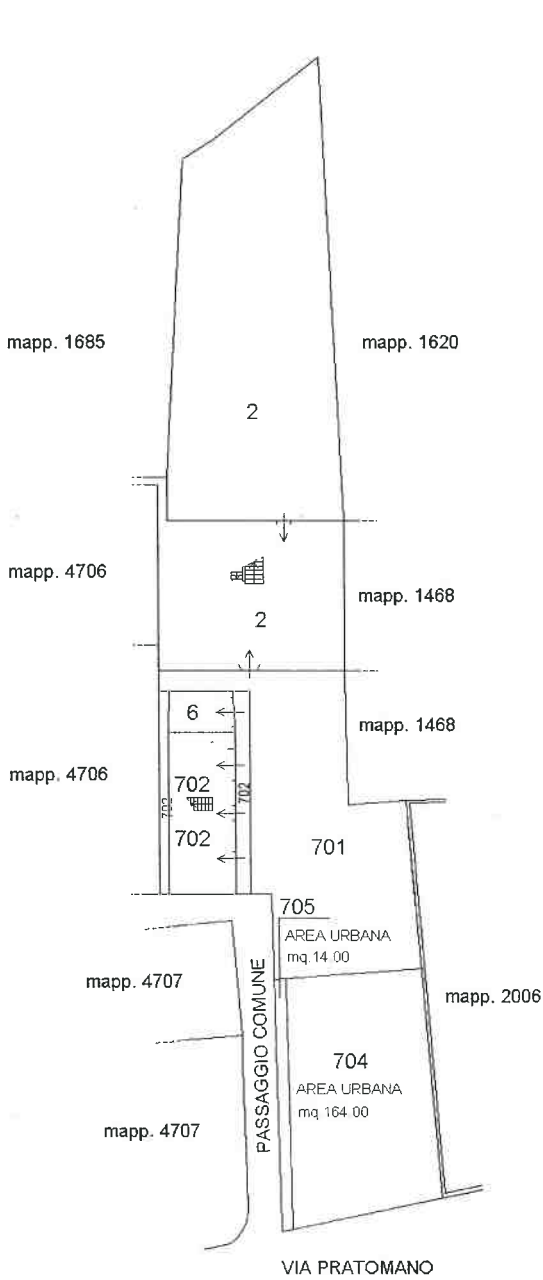

PIANO TERRA

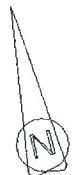

Ultima planimetria in atti

**Agenzia del Territorio  
CATASTO FABBRICATI  
Ufficio Provinciale di  
Bergamo**

Dichiarazione protocollo n. BG0084362 del 13/03/2009

Planimetria di u.i.u. in Comune di Sedrina

Via Pratomano

civ. 15

Identificativi Catastali:

Sezione:  
Foglio: 3  
Particella: 4903  
Subalterno: 2

Compilata da: [REDACTED]

Iscritto all'albo:  
Geometri

Prov. Bergamo

N. [REDACTED]

Scheda n. 1

Scala 1: 200

GIARDINO ESCLUSIVO

ALTRA U.I.U.

ALTRA U.I.U.

**PIANO TERRA**  
H.= 2.90 mt.

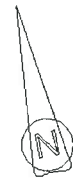

Ultima planimetria in atti

Data: 26/09/2022 - n. T348140 - Richiedente: [REDACTED]

Totale schede: 1 - Formato di acquisizione: A4(210x297) - Formato stampa richiesto: A4(210x297)

**Agenzia del Territorio  
CATASTO FABBRICATI  
Ufficio Provinciale di  
Bergamo**

Dichiarazione protocollo n. BG0084362 del 13/03/2009

Planimetria di u.i.u. in Comune di Sedrino

Via Pratomano

civ. 15

**Identificativi Catastali:**

Sezione:  
Foglio: 3  
Particella: 4903  
Subalterno: 3

Compilato da: [REDACTED]

Iscritto all'albo:  
Geometri

Prov. Bergamo

N. [REDACTED]

Scheda n. 1

Scala 1:200

ALTRA U.I.U.

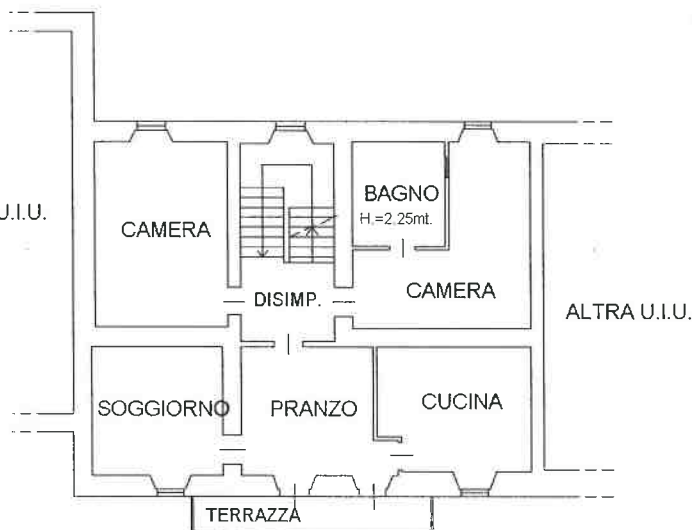

**PRIMO PIANO**  
H.= 2.45 mt.



Ultima planimetria in atti

Data: 26/09/2022 - n. T348141 - Richiedente: [REDACTED]

Totale schede: 1 - Formato di acquisizione: A4(210x297) - Formato stampa richiesto: A4(210x297)

**Agenzia del Territorio  
CATASTO FABBRICATI  
Ufficio Provinciale di  
Bergamo**

Dichiarazione protocollo n. BG0084362 del 13/03/2009

Planimetria di u.i.u. in Comune di Sedrina

Via Pratomano

civ. 15

Identificativi Catastali:

Sezione:

Foglio: 3

Particella: 4903

Subalterno: 4

Consolato del [REDACTED]

Iscritto all'albo:  
Geometri

Prov. Bergamo

N. [REDACTED]

Scheda n. 1

Scala 1:200

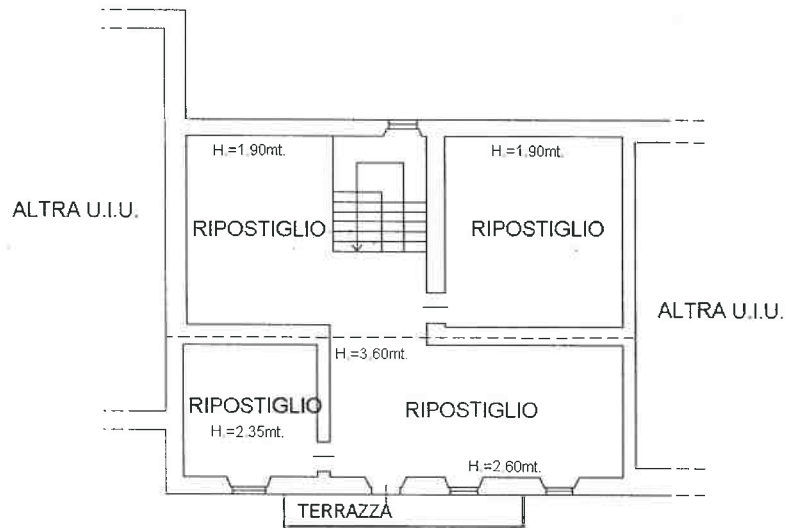

**SECONDO PIANO**

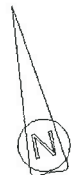

Ultima planimetria in atti

Data: 26/09/2022 - n. T348142 - Richiedente: [REDACTED]

Totale schede: 1 - Formato di acquisizione: A4(210x297) - Formato stampa richiesto: A4(210x297)