

TRIBUNALE DI ASCOLI PICENO

Sezione Esecuzioni Immobiliari
Giudice dell'esecuzione: Dott.ssa SIMONA D'OTTAVI

Procedimento di esecuzione immobiliare R.G. n. 113 /2019

Creditore:

[REDACTED]

Debitore:

[REDACTED]

Udienza:

[REDACTED]

ALLEGATI

CONSULENZA TECNICA ED ESTIMATIVA

LOTTO UNICO - PARTE "B"

ELENCO DEGLI ALLEGATI

8) RILIEVO FOTOGRAFICO

BENI IMMOBILI DESCRITTI AL C.F. DEL COMUNE DI ASCOLI PICENO:
Foglio [REDACTED]

L'esperto estimatore:
Architetto FRANCESCO BARNABEI

Via Messina n.14 - 63100 ASCOLI PICENO (AP)
pec: francesco.barnabei@archiworldpec.it
tel./fax: 0736-780366 - cel. 338 2415225
email: studiofba@gmail.com
p.i: 01976360444



Sopralluogo 28 marzo 2023

- pagg. 1 di 5 -

DOCUMENTAZIONE FOTOGRAFICA

BENI IMMOBILI:

Indirizzo: [REDACTED]

Descrizione: immobile

Tipo Catasto: Urbano

Classe/tipologia: Classe A3

Identificazione: Foglio [REDACTED]



FOTO n°1 - Vista aerea dell'immobile - google maps



FOTO n°2 - Vista dalla strada - google street view

Sopralluogo 28 marzo 2023

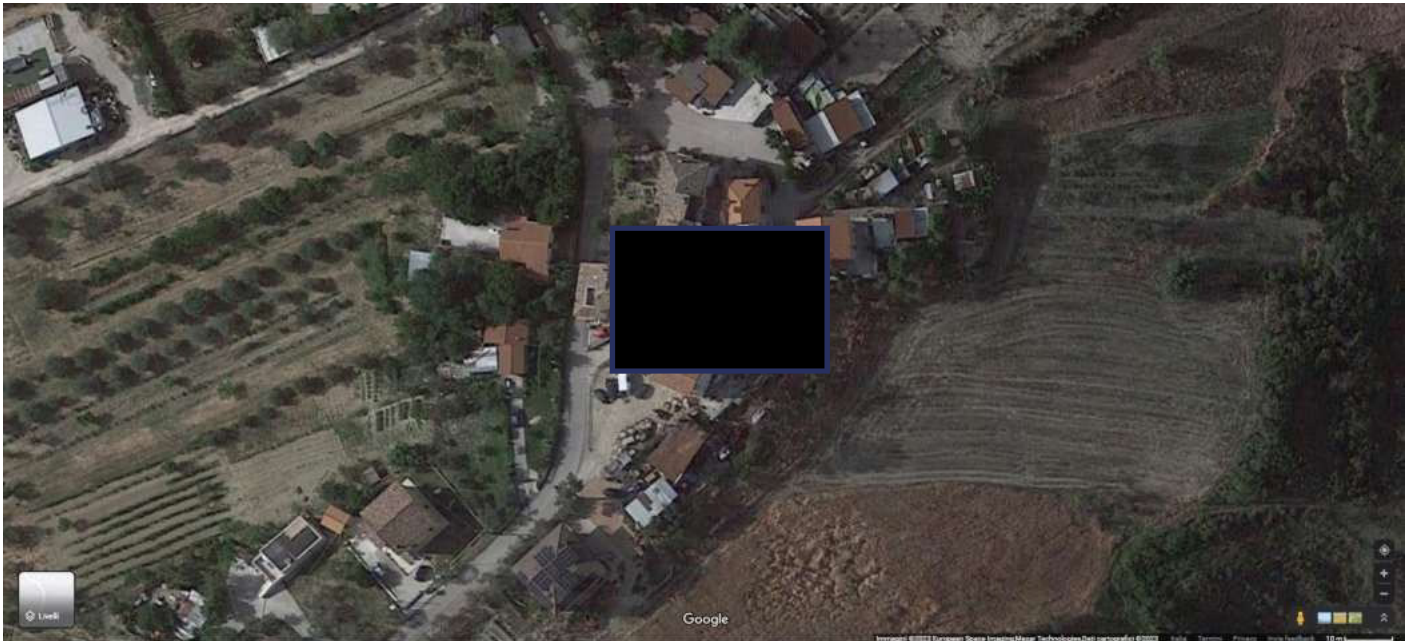

FOTO n°3



FOTO n°4



FOTO n°5



FOTO n°6

Sopralluogo 28 marzo 2023



FOTO n°7



FOTO n°8



FOTO n°9



FOTO n°10

Sopralluogo 28 marzo 2023



FOTO n°11

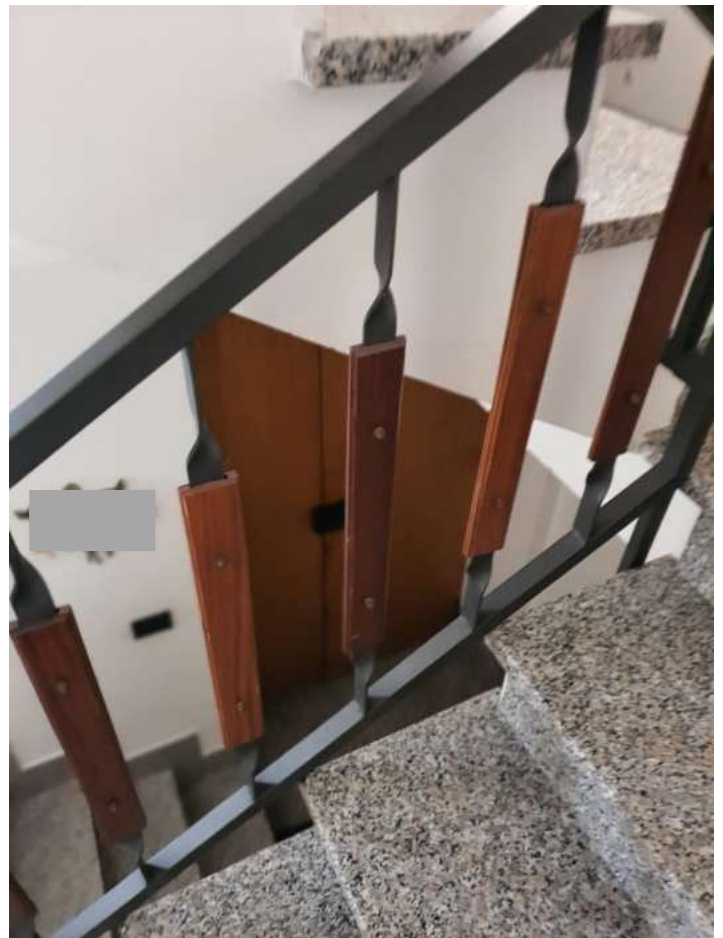

FOTO n°12

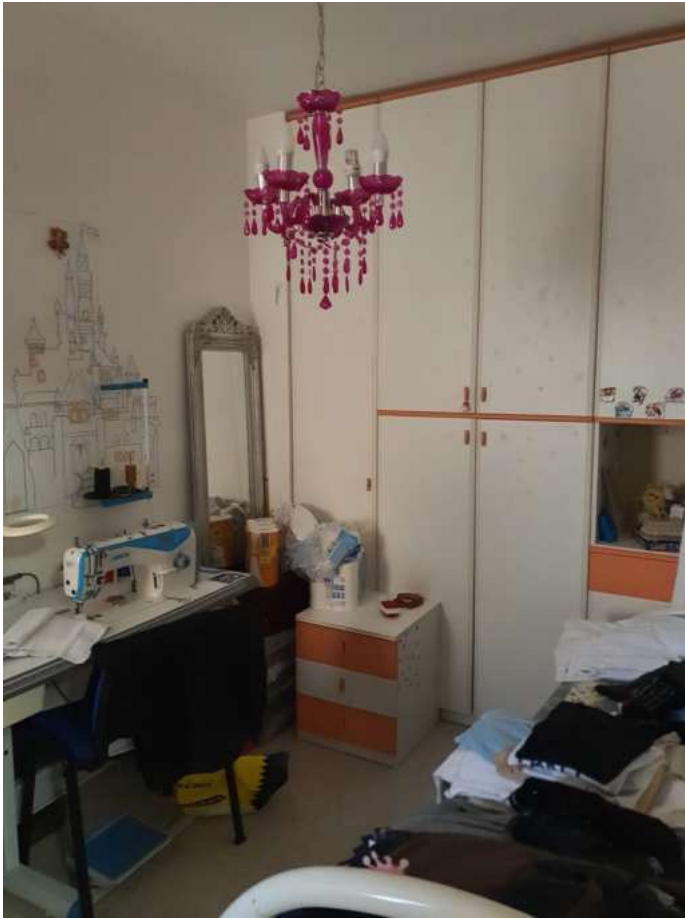

FOTO n°13

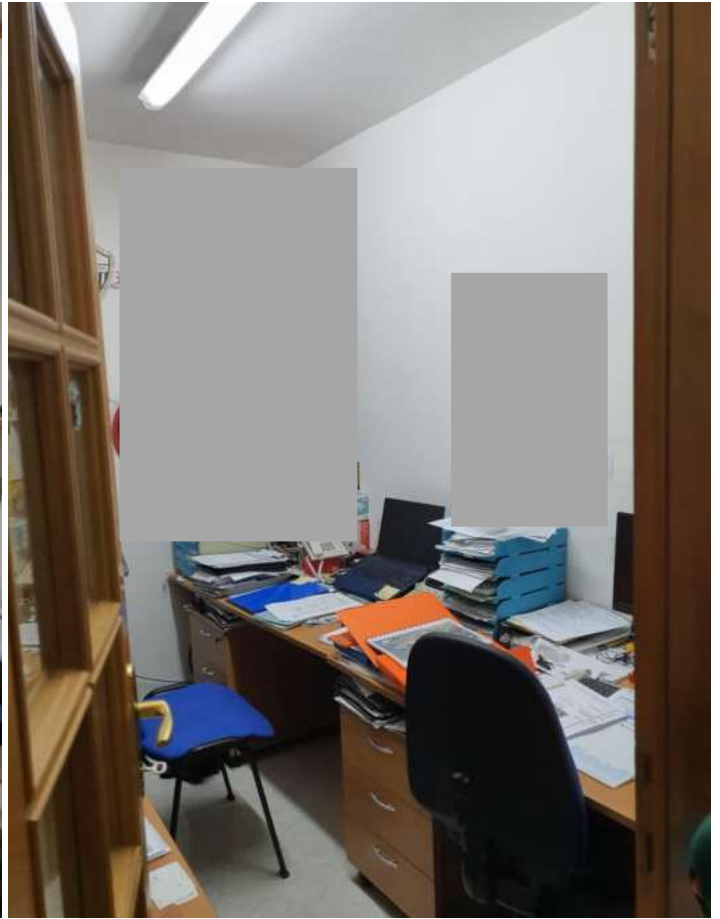

FOTO n°14

Sopralluogo 28 marzo 2023



FOTO n°15



FOTO n°16



FOTO n°17

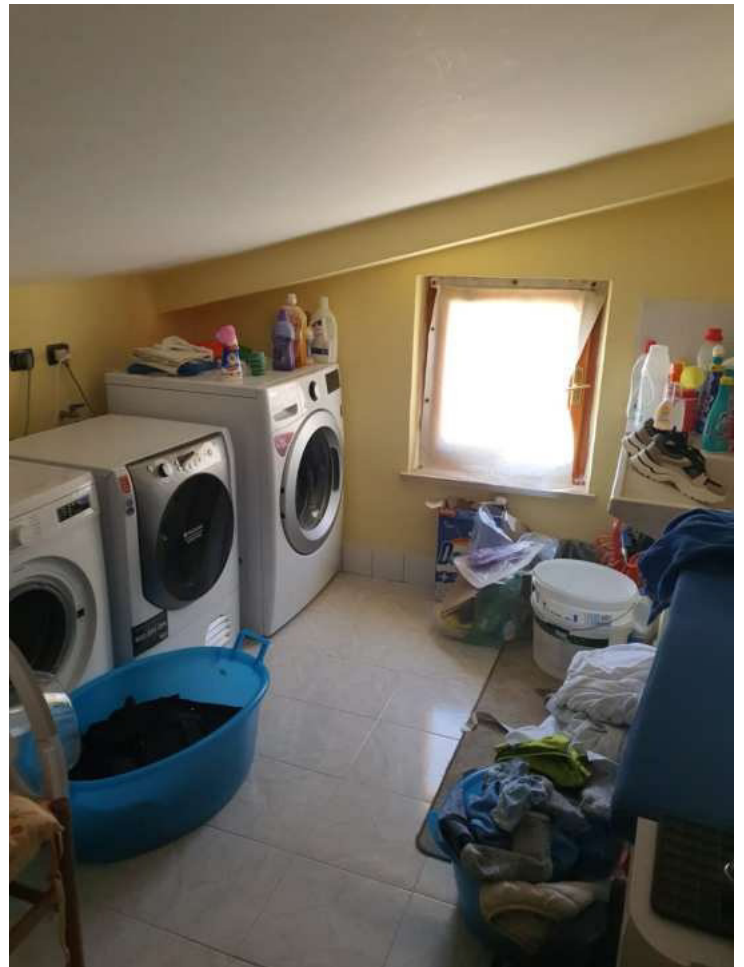

FOTO n°18