

Comune di Villa Estense

Protocollo n. PD0100135 del 15/04/2008

Sezione: Foglio: 6 Particella: 259

Tipo Mappale n. del

Dimostrazione grafica dei subalterni

Scala 1 : 500



PIANO SECONDO

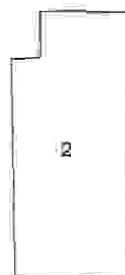

PIANO PRIMO

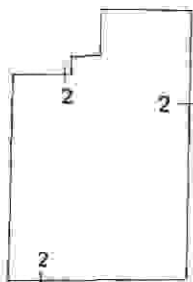
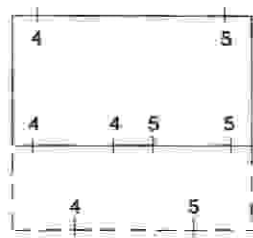

1



Catasto dei Fabbricati - Situazione al 20/10/2021 - Comune di VILLA ESTENSE (L.937) - < Foglio: 6 - Particella: 259 - Elaborato planimetrico

Ultima planimetria in atti

**PIANO TERRA**  
Data: 20/10/2021 - n. T385112 - Richiedente: Telematico  
Totale schede: 1 - Formato di acquisizione: A4(210x297) - Formato stampa richiesto: A4(210x297) - Fattore di scala non utilizzabile