

**Agenzia del Territorio
CATASTO FABBRICATI
Ufficio Provinciale di
Sassari**

Dichiarazione protocollo n. SS0228091 del 23/09/2010

Planimetria di u.i.u. in Comune di Olbia

Via Longhena

civ. 3

Identificativi Catastali:

Sezione:

Foglio: 30

Particella: 2924

Subalterno: 6

Compilata da:

Iscritto all'albo:

Prov. Sassari

N. 2873

Scheda n. 1

Scala 1:200

PIANO PRIMO
Hm=mt2.90

Altra U.I.

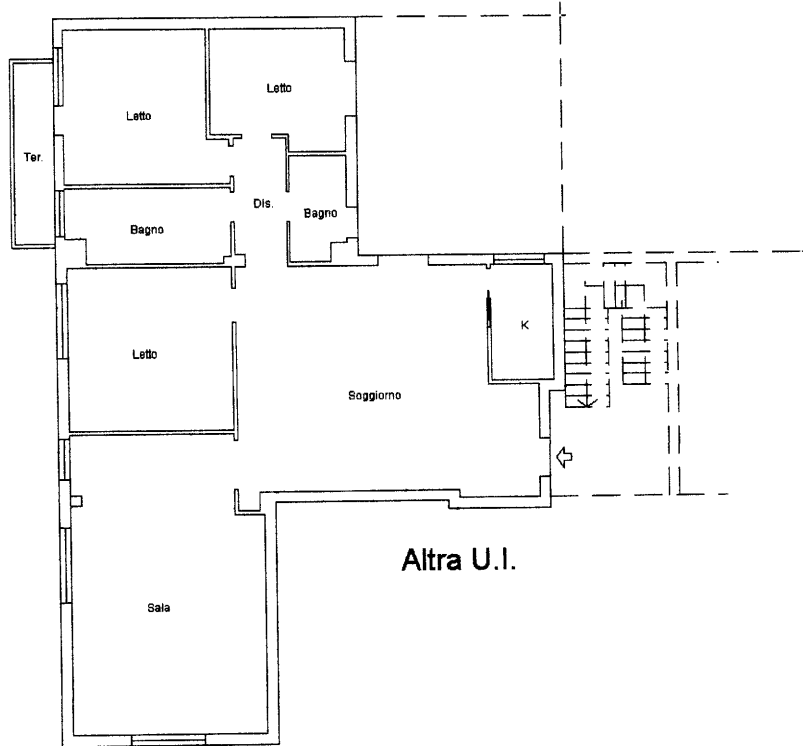

Altra U.I.



Ultima planimetria in atti

Data: 15/03/2021 - n. T306435 - Richiedente: PRVRR74S20E281X

Totale schede: 1 - Formato di acquisizione: A4(210x297) - Formato stampa richiesto: A4(210x297)

Catasto dei Fabbricati - Situazione al 15/03/2021 - Comune di OLBIA (G015) - < Foglio: 30 - Particella: 2924 - Subalterno: 6 >

Firmato DA FRATELLI ASSOCIATI INGEGNERIA DA APUNTO ET, S.P.A. NG CA 3 Serial#: 35c3eada6a3f6f31a905fc0371a2423