

## RILIEVO FOTOGRAFICO

**LOTTO 001.A Unità Immobiliare con accessori sita in Sant'Angelo Lodigiano (LO), Località Galeotta 43, Strada Provinciale 167 -PT-P1-**



1) Prospetto Principale



2) Prospetto laterale



3) Scala Esterna



4) Locale ripostiglio fruito a locale tecnico ricavato nel sottoscala



5) Locale cantina usufruito a soggiorno



6) Locale cantina usufruito a camera da letto



7) Locale cantina fruito a bagno



8) La scala esterna, sbarco al piano primo.



9) Il locale soggiorno



10) Vista dell'ingresso



11) Locale bagno



12) Locale cucina



13) Locale camera



14) Disimpegno



15) Balcone, porzione.



16) Vista dal balcone



17) Manufatto posto sul retro da rimuovere



L' Interno

**LOTTO 001.A1 Box/Locale autorimessa sita in Sant'Angelo Lodigiano (LO), Località Galeotta 43, strada provinciale 167 -PT; PT**



18) L' ingresso dall'esterno

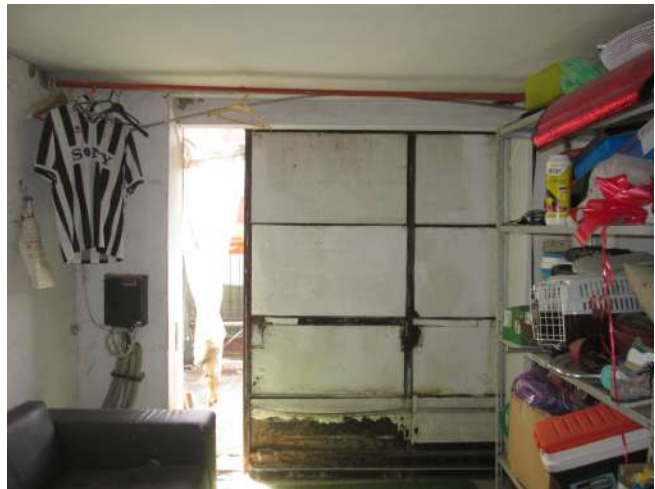

19) L interno



20) L' interno

Lodi, 10.02.2023

Il perito estimatore: Arch. Stefania Lucchini



# LETTURA RILIEVO FOTOGRAFICO

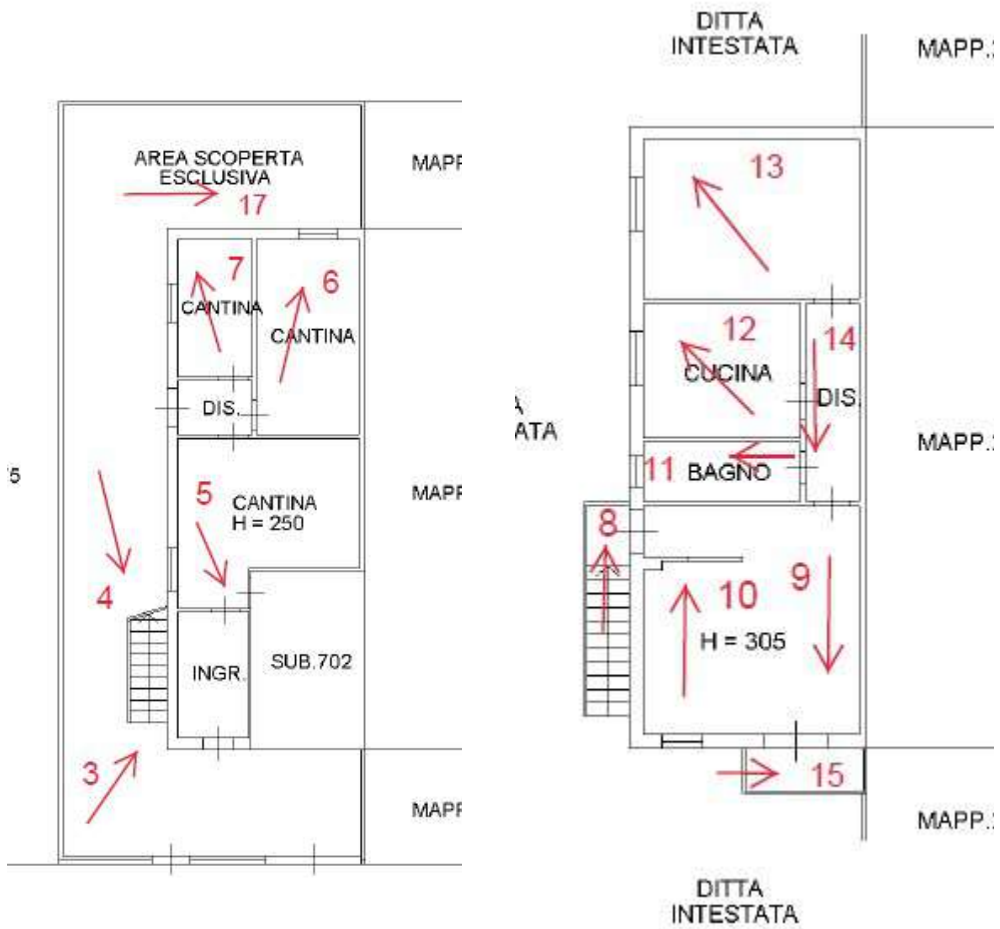

Strada Provinciale n°.167

Unità Imm.re piano terra

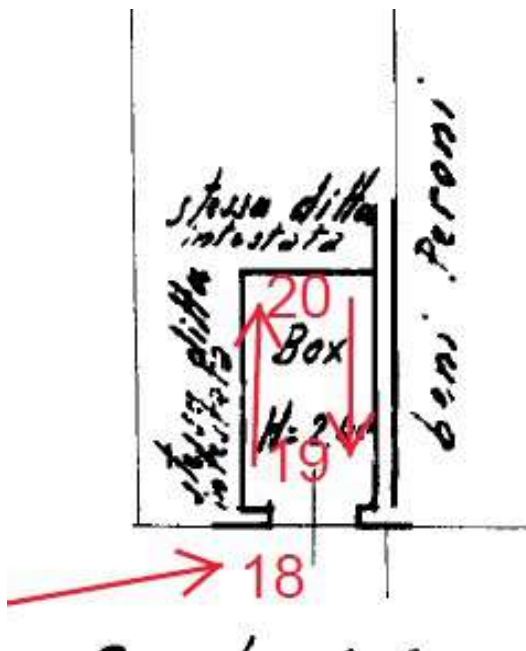
Unità Imm.re piano primo



Locale Box/Autorimessa

**Lodi, 10.02.2023**

**Il perito estimatore: Arch. Stefania Lucchini**