

MODULO ARCO
F. 19 - 1985 - 498



Min. A (Nuovo Catasto Edilizio Urbano)

MINISTERO DELLE FINANZE
DIREZIONE GENERALE DEL CATASTO E DEI SERVIZI TECNICI ERARIALI

Lire
150

NUOVO CATASTO EDILIZIO URBANO

(G. DECRETI-LEGGI 15 APRILE 1984, N. 482)

Planimetria dell'immobile situato nel Comune di OSTIGLIA Via S.S. n. 482
Ditta LONGHINI RUGGERO per 1/2 LONGHINI ALBERTO per 1/2
Allegata alla dichiarazione presentata all'Ufficio Tecnico Erariale di MANTOVA

p. terra

p. primo

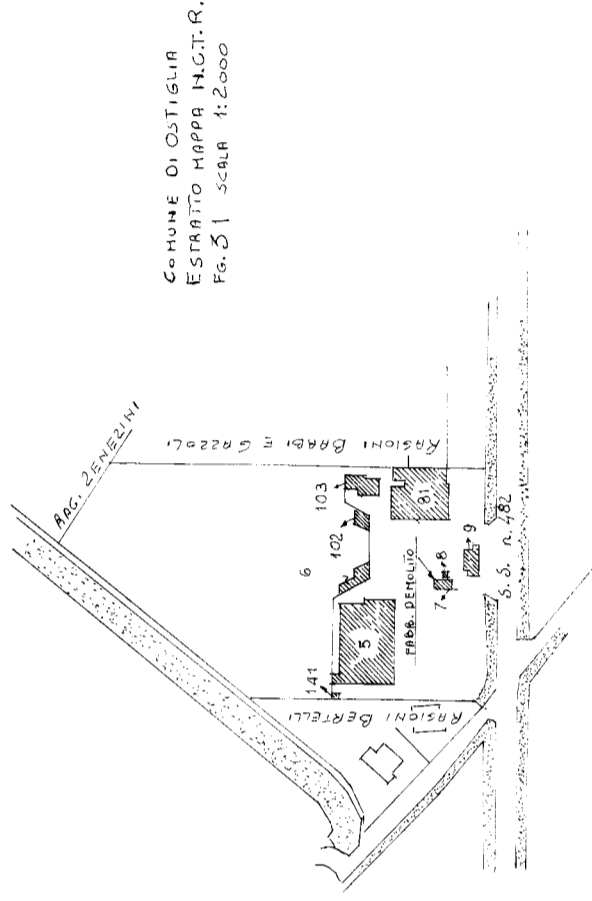
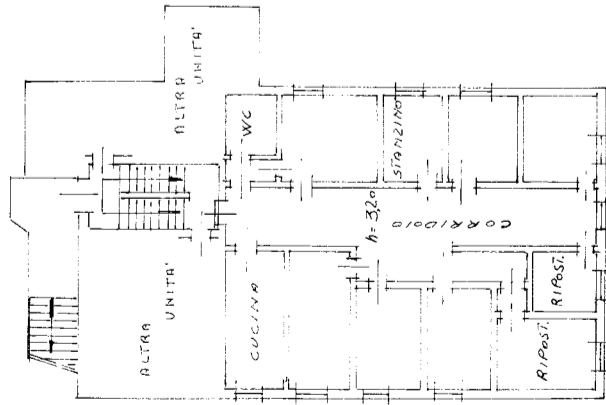
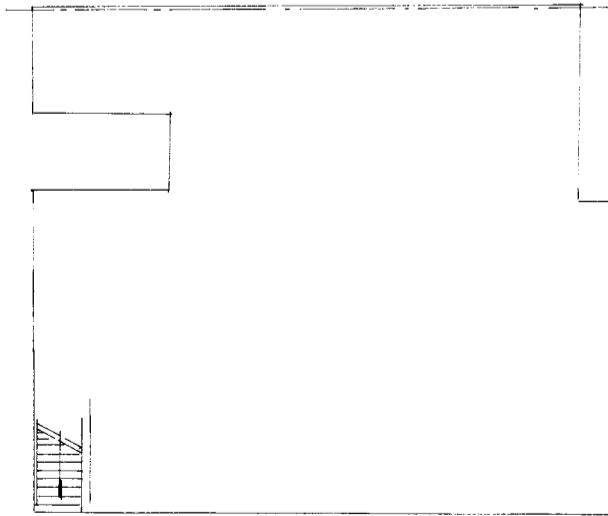

COMUNE DI OSTIGLIA
ESTRATTO MAPPA M.G.T.R.
FG. 31 SCALA 1:2000

ORIENTAMENTO



SCALA DI 1:200

SPAZIO RISERVATO PER LE ANNOTAZIONI D'UFFICIO

DATA
PROT. N°

Compilata dal GEOMETRA
(Indice, nome e cognome del tecnico)
RENATO ANDERLINI
Iscritto all'Albo dei GEOMETRI
della Provincia di MANTOVA
DATA
Firma: