

ALLEGATO 3



Foto 1: vista di scorcio del fabbricato. Via Po, angolo Via Stazione.



Foto 2: vista di scorcio del fabbricato. Prospetto su Via Po.



Foto 3: vista del prospetto su Via Stazione.



Foto 4: vista particolare dell'ingresso. Via Po.



Foto 5: vista della chiusura del varco di accesso al cortile. Via Stazione.



Foto 6: vista uscita dal ripostiglio verso Via Stazione.



Foto 7: vista dalla giorno.



Foto 8: vista del cucinotto.



Foto 9: vista della zona giorno verso ingresso.



Foto 10: vista della camera da letto.



Foto 11: vista della camera da letto.



Foto 12: vista della cameretta ottenuta dalla chiusura del varco di accesso al cortile. Opere non autorizzate.

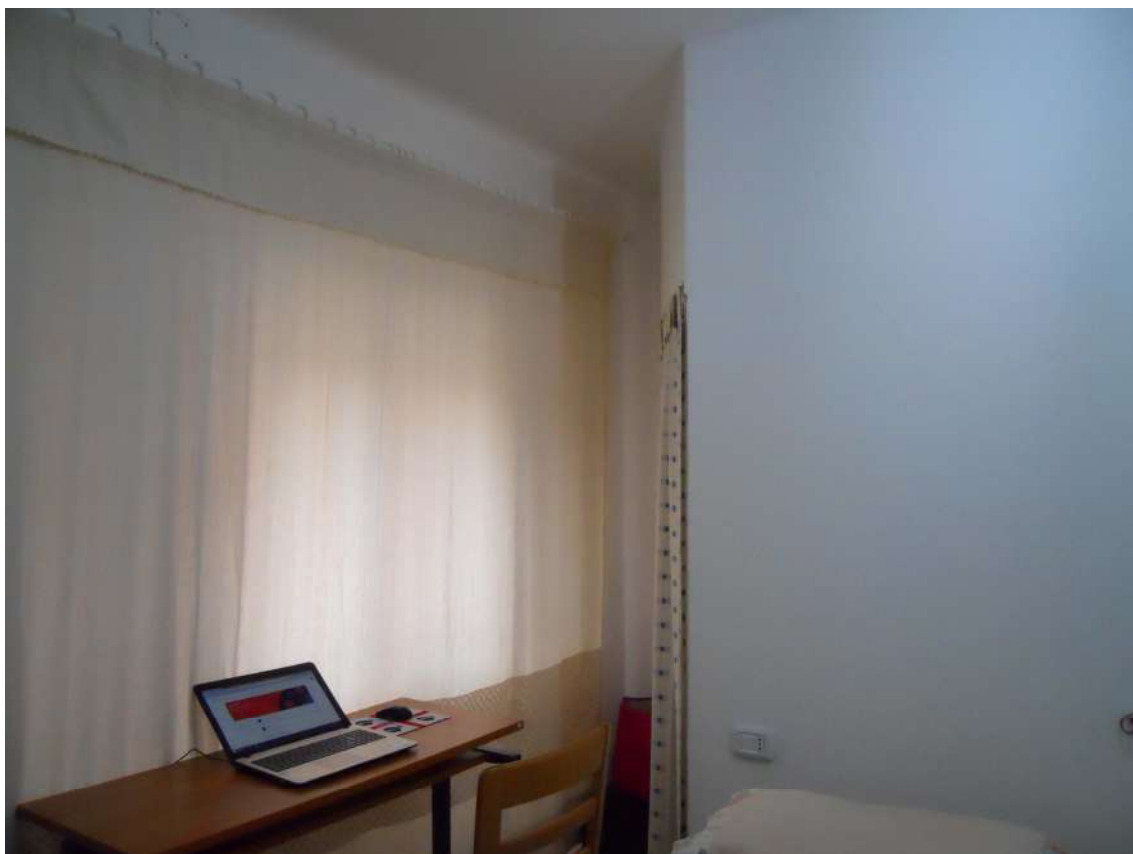

Foto 13: vista della cameretta ottenuta dalla chiusura del varco di accesso al cortile. Opere non autorizzate.

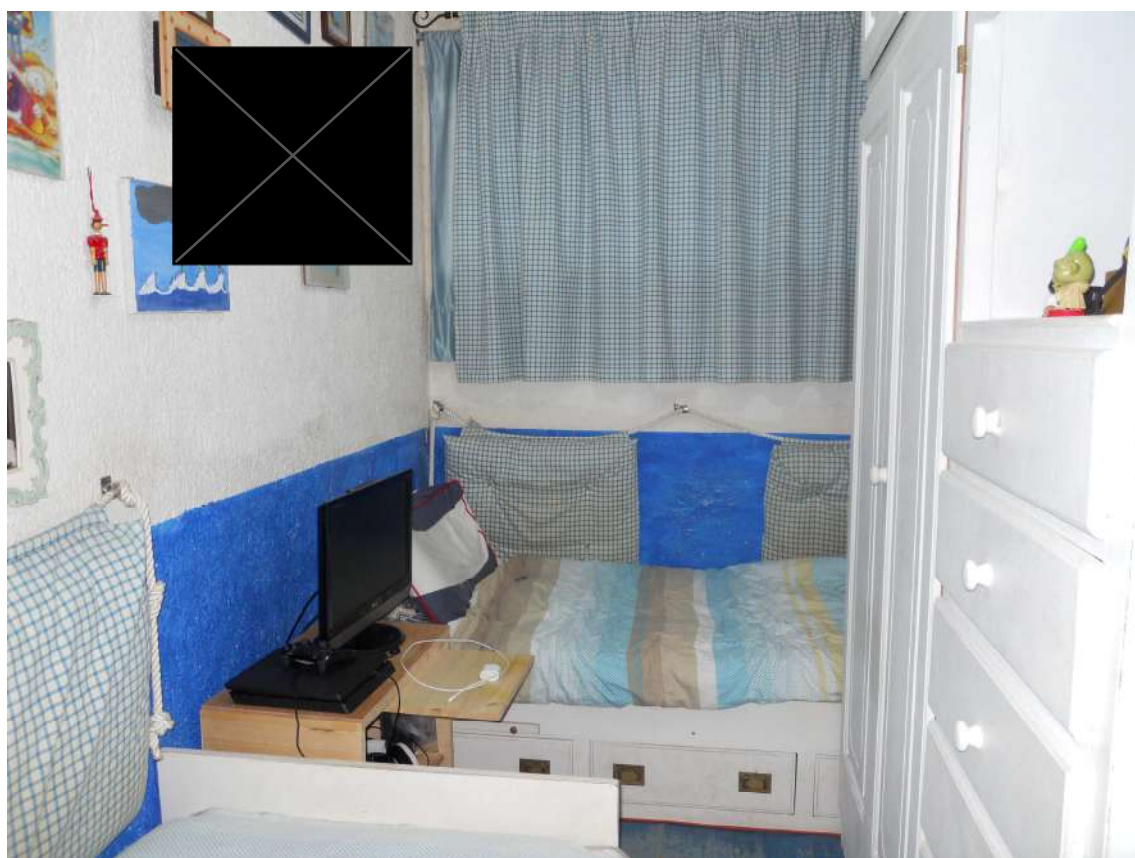

Foto 14: vista del bagno. Il vano è stato ampliato inglobando un ripostiglio. Opere non autorizzate.



Foto 15: vista del bagno. Il vano è stato ampliato inglobando un ripostiglio. Opere non autorizzate.



Foto 16: vista del ripostiglio.



Foto 17: vista della verandina dal cortile.

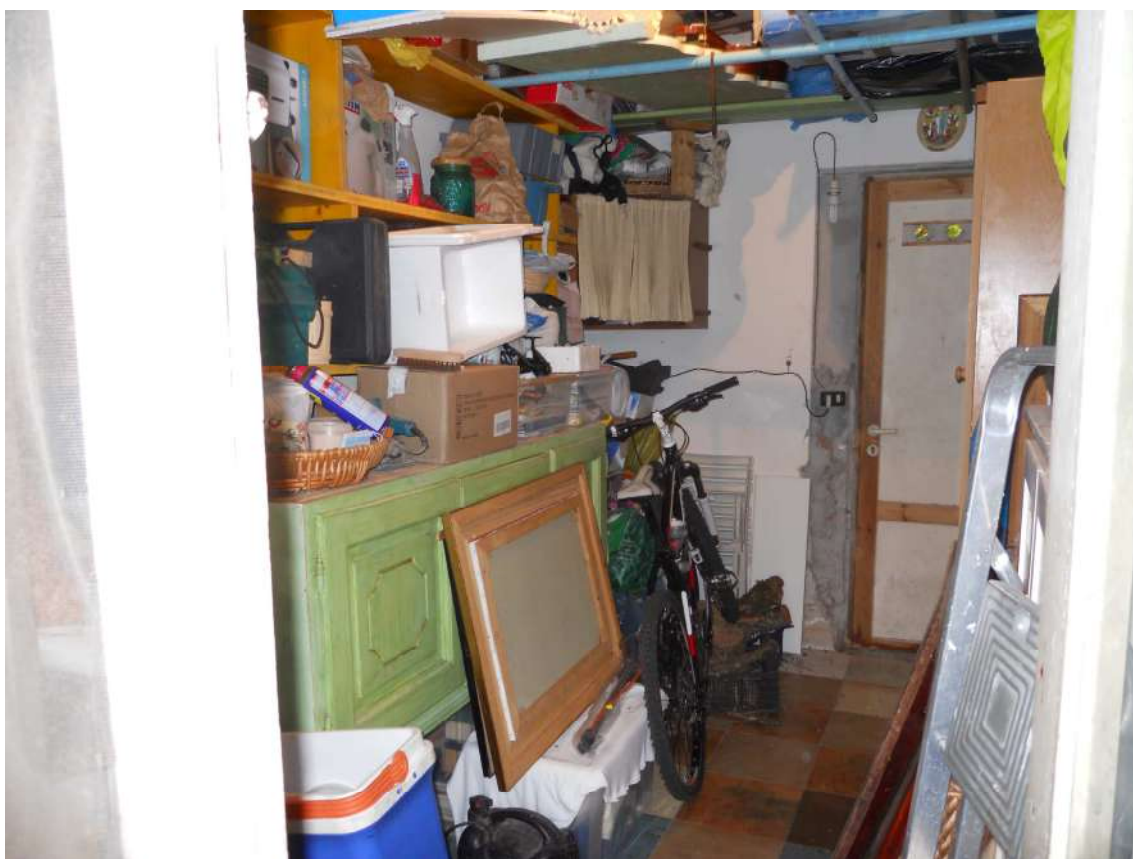

Foto 18: vista esterna del cucinotto e, sulla destra, del locale tecnico. Opere non autorizzate



Foto 19: vista della chiusura in laterizio del passaggio verso il cortile. Sulla destra porta di uscita dal cucinotto verso il cortile.



Foto 20: vista del locale tecnico - lavanderia. Opere non autorizzate.

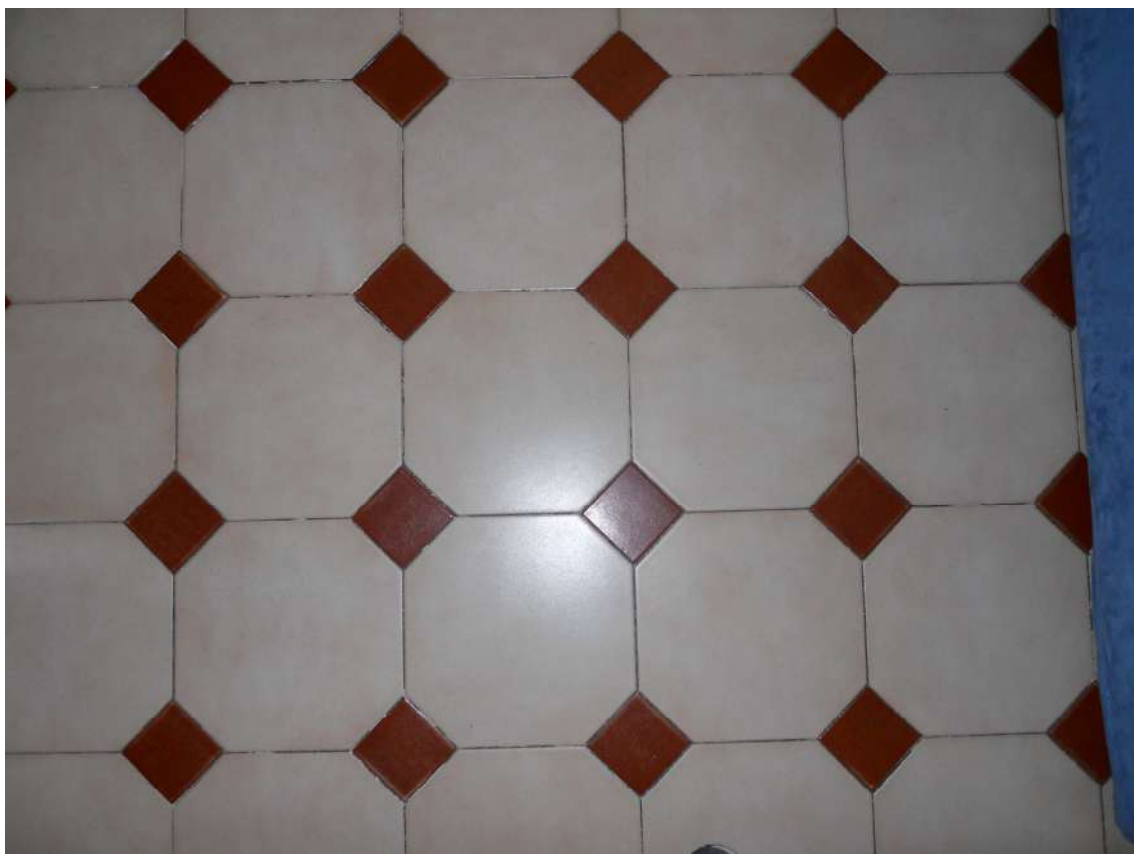

Foto 21: Particolare di pavimentazione interna.



Foto 22: Particolare di infisso nella zona giorno.