



**ALLEGATO N. 2**

**RILIEVO FOTOGRAFICO**

**Immagine acquisita da google riguardante tutti gli immobili**



**Foto 1** – Vista satellitare della C.da Altarello Cuticchi nel comune di Assoro con individuazione della zona dove sono ubicati gli appezzamenti di terreno ed i fabbricati.

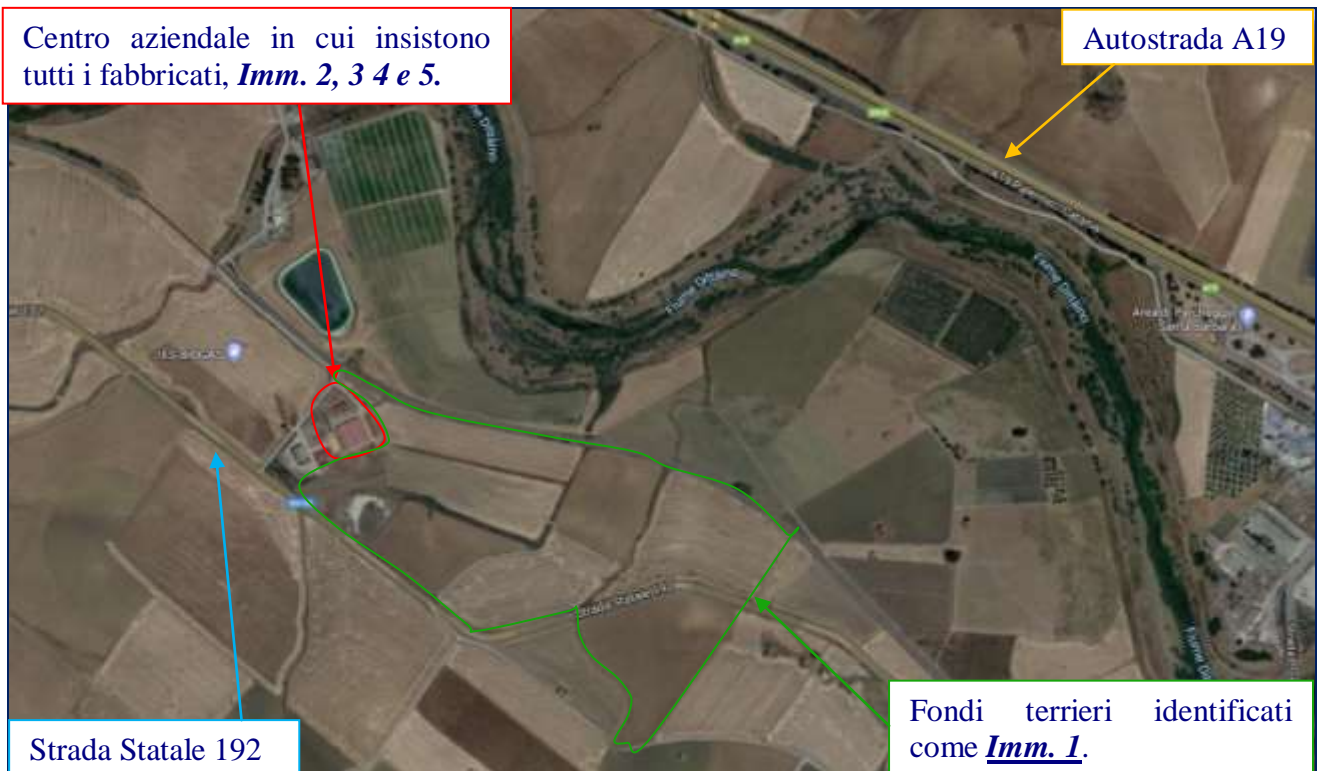

**Foto 2** – Vista satellitare ingrandita con individuazione sia del centro aziendale dove sono ubicati i fabbricati sia dei fondi terrieri limitrofi agli stessi fabbricati, beni circondati dalle stesse reti stradali.

**Immagine acquisita da google per l'individuazione delle particelle facenti parte dell'Imm. 1.**

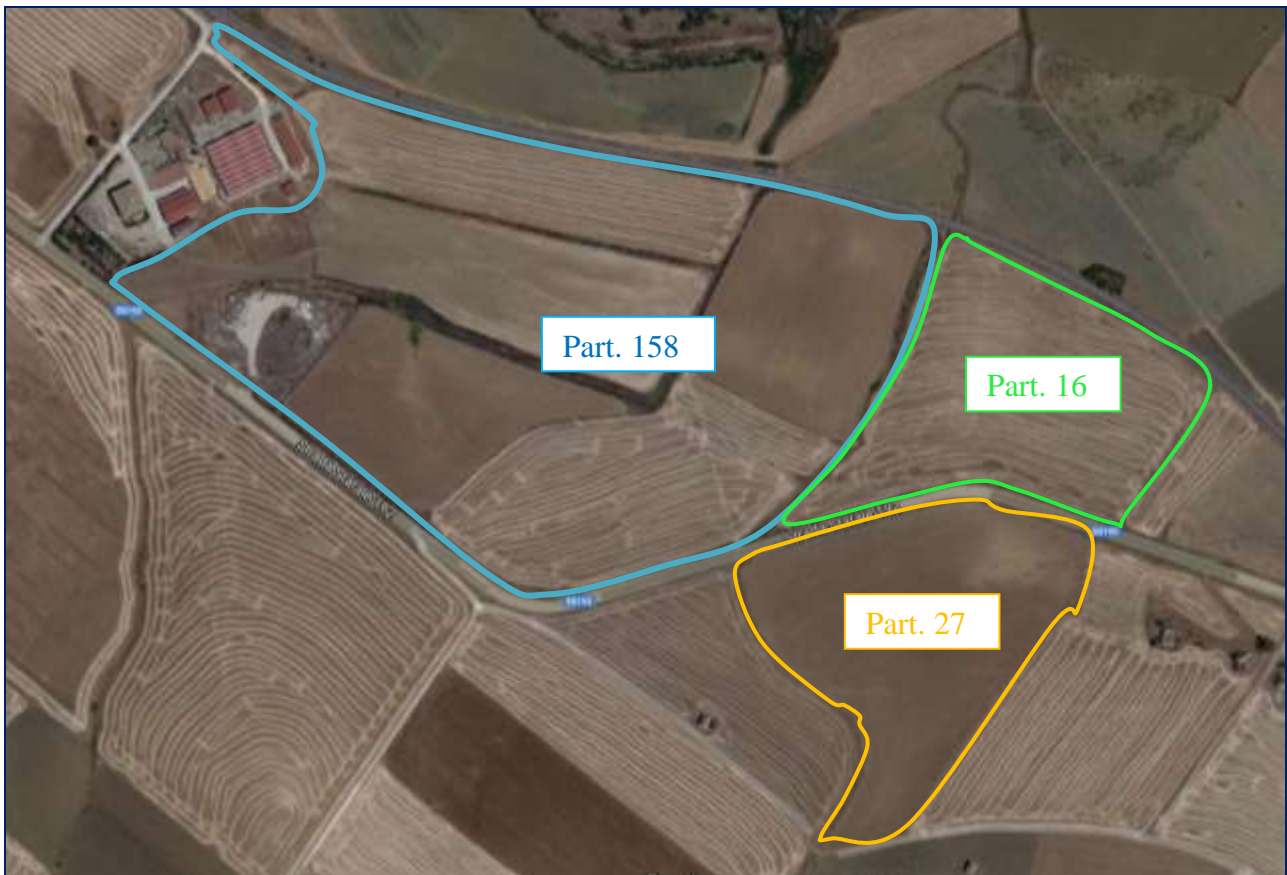

**Foto 3 - Imm. 1** - Inquadramento dei vari fondi con l'identificazione delle singole particelle.

**Immagine acquisita da sopralluogo del 11.01.2019 riguardante l'Imm. 1.**



**Foto 4 - Imm. 1** - Fondi terrieri in prossimità del centro aziendale e precisamente in adiacenza al caseificio.



**Foto 5** – *Imm. 1* – Fondi terrieri in prossimità della concimaia, collocata nella parte retrostante al centro aziendale.



**Foto 6** – *Imm. 1* – Parte dei terreni in prossimità del deposito Imm. 3 (ex ovile).





**Foto 7 – Imm. 1** – Parte dei terreni dedicati a pascolo con qualche porzione di superficie pavimentata in prossimità della Strada Statele 192.



**Foto 8 – Imm. 1** – Altra foto della parte pavimentata sulla superficie terriera.



**Foto 9** – **Imm. 1** – Immagine dei fondi seminativi, completamente pianeggianti e privi di alberi.



**Foto 10** – **Imm. 1** – Altra immagine dei terreni.



**Foto 11 – Imm. 1** – Altra immagine dei fondi terrieri.



**Foto 12 – Imm. 1** – Immagini dei fondi seminativi.



**Foto 13** – *Imm. 1* – Visione di due fondi con l'identificazione del limite.



**Foto 14** – *Imm. 1* – Visione dalla strada statale 192 dei terreni fino al congiungimento con il centro aziendale.





**Foto 15 – Imm. 1** – Porzione di terreno in prossimità della strada statale 192 con recinzione in pali in ferro e rete metallica.



**Foto 16 – Imm. 1** – Altra porzione di terreno limitrofa ad altri fondi con le recinzioni mediante pali in ferro e rete metallica.

Immagine acquisita da google per l'individuazione degli immobili ***Imm. 2.***



**Foto 17 – *Imm. 2*** – Individuazione degli immobili caratterizzati dall'ovile, sala mungitura e alloggio custode.



**Foto 18 – *Imm. 2*** – Ovile. Accesso principale dallo spazio interno comune.



**Foto 19** – **Imm. 2** – Ovile. Prospetto principale privo di chiusura con spiazzo antistante libero.



**Foto 20** – **Imm. 2** – Ovile. Prospetto laterale con chiusura in muratura ed accesso alla part. 158 mediante opportuna apertura.





**Foto 21** – **Imm. 2** – Ovile. Immagine interna dell'ovile con pilastri di sostentamento della copertura in pannelli.



**Foto 22** – **Imm. 2** – Visione dell'ovile in adiacenza alla sala mungitura con comunicazione interna per il passaggio degli stessi animali.





**Foto 23** – *Imm. 2* – Sala mungitura. Parte interna con muretti bassi e rete di protezione contro l'uscita degli stessi animali.



**Foto 24** – *Imm. 2* – Sala mungitura. Prospetto principale con tettoia esterna prospiciente la sala mungitura.



**Foto 25** – *Imm. 2* – Visione dell'alloggio custode nello stesso spiazzo ed in adiacenza alla sala mungitura.



**Foto 26** – *Imm. 2* – Alloggio custode. Prospetto immobile alloggio custode.



**Foto 27** – **Imm. 2** – Alloggio custode. Altra visione del prospetto alloggio custode.



**Foto 28** – **Imm. 2** – Alloggio custode. Interno del locale alloggio custode con letti e cucina nello stesso ambiente.





**Foto 29** – **Imm. 2** – Alloggio custode. Visione degli ambienti interni tutti collegati tra loro.



**Foto 30** – **Imm. 2** – Alloggio Custode. Spazio interno dedicato a cucina e locale bagno adiacente.





**Foto 31** – **Imm. 2** – Alloggio Custode. Locale bagno.

Immagine acquisita da google per l'individuazione degli immobili **Imm. 3.**



**Foto 32 – Imm. 3** – Individuazione degli immobili caratterizzati da deposito (ex ovile), tettoie destinate a deposito e ricovero mezzi ed caseificio.



**Foto 33 – Imm. 3** – Deposito. Prospetto principale con accesso dagli spazi esterni comuni.



**Foto 34** – **Imm. 3** – Deposito. Prospetto laterale Nord.



**Foto 35** – **Imm. 3** – Deposito. Prospetto laterale Sud in adiacenza all'Imm. 2 se pur in altro livello.



**Foto 36 – Imm. 3 – Deposito.** Retrospecto con collegamento alla part. 158.



**Foto 37 – Imm. 3 – Deposito.** Immagine interna.





**Foto 38 – Imm. 3 – Deposito.** Altra immagine interna.



**Foto 39 – Imm. 3 – Tettoie.** Immagine delle tettoie (di cui quella a destra ex fienile) oggi dedicate a deposito e ricovero mezzi.



**Foto 40** – **Imm. 3** – Tettoie. Altra immagine delle tettoie.



**Foto 41** – **Imm. 3** – Caseificio. Prospetto principale con accesso alla zona uffici e di accettazione.



**Foto 42 – Imm. 3 – Caseificio.** Prospetto laterale Nord.



**Foto 43 – Imm. 3 – Caseificio.** Prospetto laterale Sud.



**Foto 44** – **Imm. 3** – Caseificio. Retrospetto.

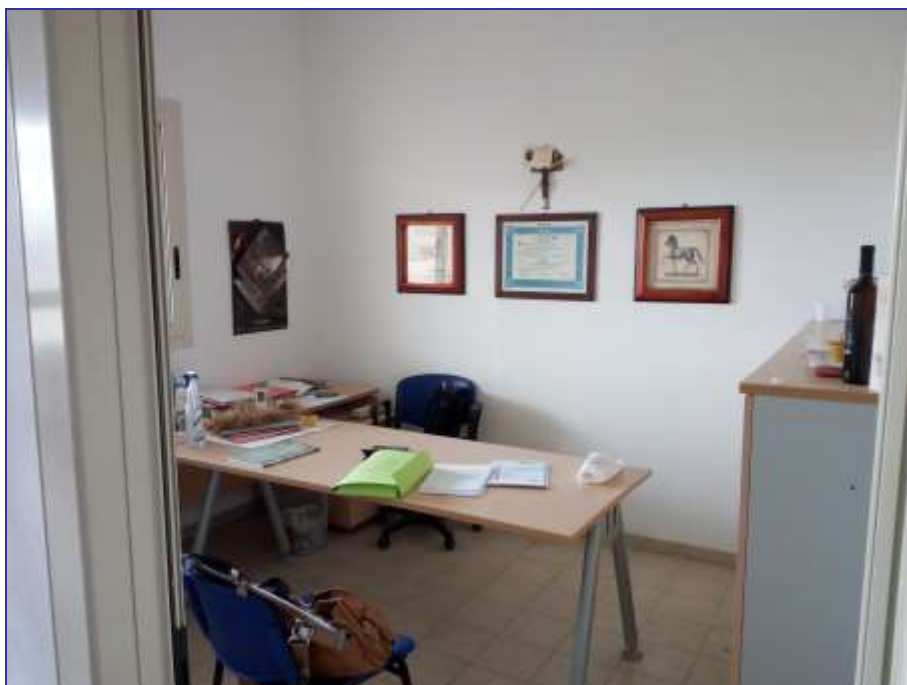

**Foto 45** – **Imm. 3** – Caseificio. Ambiente ufficio in adiacenza alla stessa accettazione.





**Foto 46** – **Imm. 3** – Caseificio. Secondo ambiente ufficio.



**Foto 47** – **Imm. 3** – Caseificio. Corridoio centrale da separazione per gli spogliatoi, depositi, ambienti consegna merci, confezionamento merci, sala salamoia, ripostiglio e sala trasformazione latte.



**Foto 48 – Imm. 3 – Caseificio. Bagni.**



**Foto 49 – Imm. 3 – Caseificio. Spogliatoio.**



**Foto 50** – **Imm. 3** – Caseificio. Zona centrale in prossimità del corridoio, destinata all'installazione delle celle frigo.



**Foto 51** – **Imm. 3** – Caseificio. Ripostiglio.



**Foto 52 – Imm. 3 – Caseificio.** Sala trasformazione latte.



**Foto 53 – Imm. 3 – Caseificio.** Sala trasformazione latte.





**Foto 54 - Imm. 3 - Caseificio. Sala salamoia.**



**Foto 55 - Imm. 3 - Caseificio. Sala confezionamento merci.**



**Foto 56 – Imm. 3 – Caseificio. Sala consegna merci.**

Immagine acquisita da google per l'individuazione degli immobili **Imm. 4.**



**Foto 57 – Imm. 4** – Individuazione dell'immobile rispetto al centro aziendale.



**Foto 58 – Imm. 4** – Prospetto Nord – Est corpo sala mungitura.



**Foto 59** – *Imm. 4* – Prospetto Sud – Ovest corpo sala mungitura.



**Foto 60** – *Imm. 4* – Locale mungitura, completamente piastrellato sia nella pavimentazione che nelle pareti.





**Foto 61** – **Imm. 4** – Bagno personale all'interno del corpo di fabbrica della sala mungitura.



**Foto 62** – **Imm. 4** – Altra locale interno al corpo di fabbrica dedicato alla mungitura, dedicato a spogliatoio del personale.



**Foto 63** – Concimaia presente nella superficie destinata a corte facente parte della particella 159, in prossimità dei campi seminativi della stessa azienda, nella parte retrostante ai fabbricati.

**Immagine acquisita da google per l'individuazione degli immobili Imm. 5.**



**Foto 64 – Imm. 5** – Individuazione dell'appartamento al piano primo con adiacente locale di sgombero.

**Immagini acquisite da sopralluogo del 01.10.2019 riguardante l'Imm. 5.**



**Foto 65 – Imm. 5** – Cancelli esterni per l'accesso alla corte comune e quindi all'immobile part. 13 sub. 2.



**Foto 66** – *Imm. 5* – Parte interna alla corte, ad uso comune dei diversi immobili presenti.



**Foto 67** – *Imm. 5* – Individuazione dell'appartamento al piano primo con adiacente locale di sgombero, con accesso mediante cortile comune e scala esterna.





**Foto 68** – *Imm. 5* – Immagine del retroprospetto e prospetto laterale dell'appartamento ubicato al piano primo.



**Foto 69** – *Imm. 5* – Terrazzo principale di accesso all'appartamento ed al locale di sgombero adiacente.

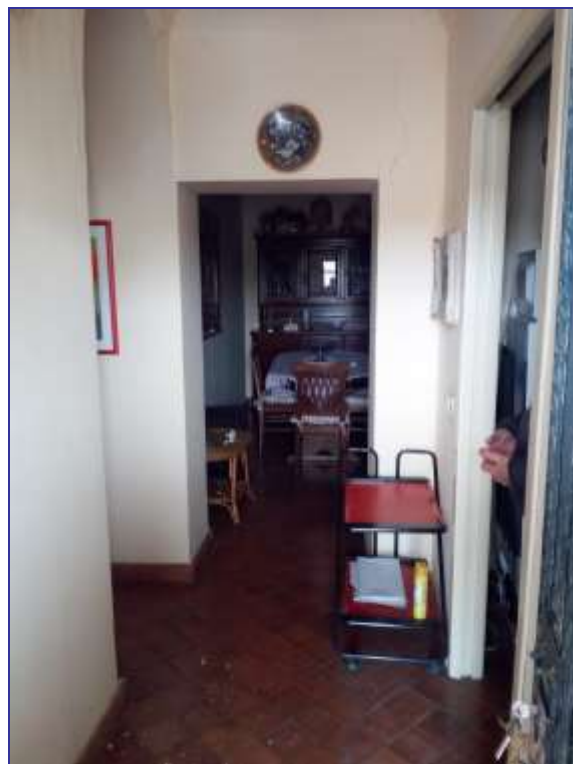

**Foto 70 – Imm. 5** – Ingresso e accesso alla zona giorno dell'appartamento.



**Foto 71 – Imm. 5** – Locale cucina.



**Foto 72 – Imm. 5** – Soggiorno con accesso al bagno ed al terrazzo esterno.



**Foto 73 – Imm. 5** – Terrazzo nella parte retrostante dell'immobile con visone di tutto il centro aziendale e dei fondi terrieri.



**Foto 74 – Imm. 5** – Bagno adiacente al soggiorno posto nella zona giorno.



**Foto 75 – Imm. 5** – Corridoio di collegamento stanze e bagno nella zona notte.



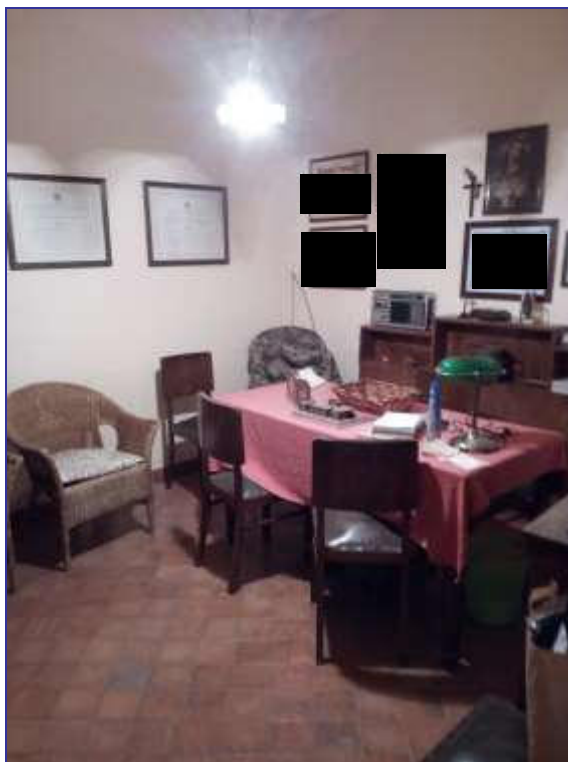

**Foto 76 – Imm. 5** – Camera destinata a studio.



**Foto 77 – Imm. 5** – Camera da letto.



**Foto 78** – *Imm. 5* – Camera da letto.



**Foto 79** – *Imm. 5* – Camera da letto.



**Foto 80** – **Imm. 5** – Bagno posto nella zona notte dell'appartamento.



**Foto 81** – **Imm. 5** – Locale di sgombero al piano primo adiacente all'appartamento privo di autorizzazione.



**Foto 82** – **Imm. 5** – Visone dei fabbricati e dei fondi terrieri appartenenti all'azienda, dal terrazzo retrostante posto al piano primo dell'appartamento.