

MODULARIO
F. rig. rend. 487



MINISTERO DELLE FINANZE
DIREZIONE GENERALE DEL CATASTO E DEI S.S.TT.EE.
CATASTO EDILIZIO URBANO (RD L. 13-4-1939, n. 652)

MOD. BN (CEU)

Planimetria di u.i.u. in Comune di BORGHETTO LODIGIANO via NUOVA DI LOTTIZZAZIONE..... civ. S.N.C......

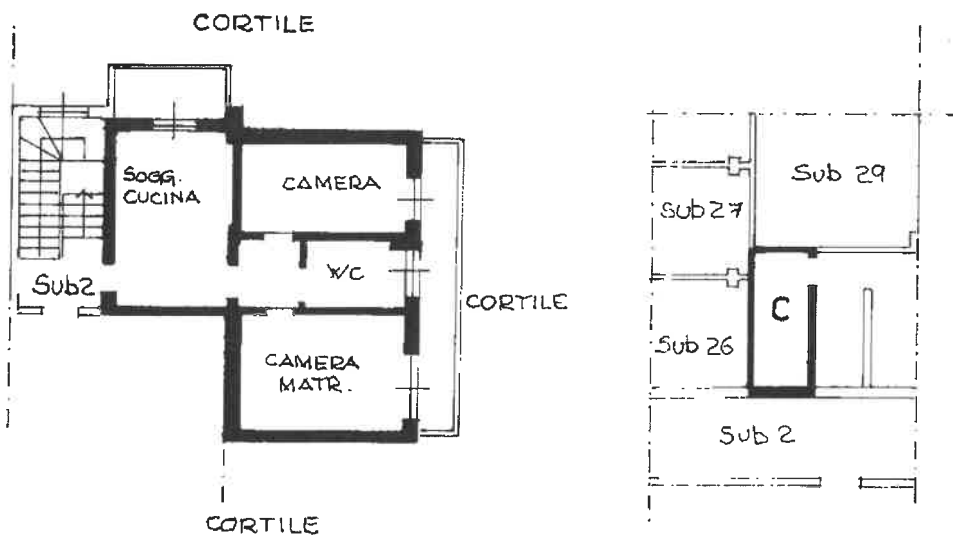

PIANO TERRENO
H=2,70

PIANO INTERRATO
H=2,40

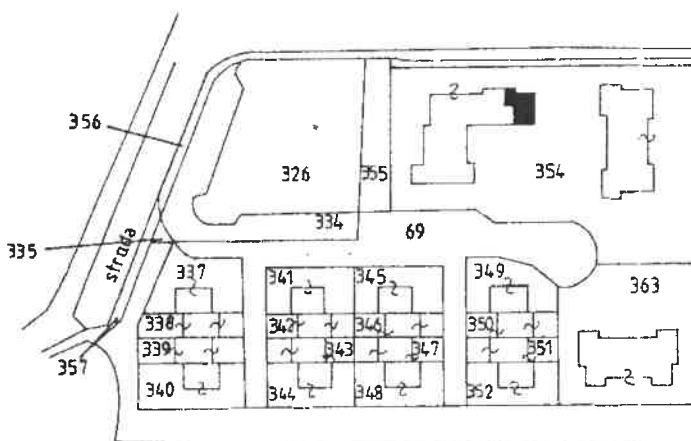

COMUNE DI BORGHETTO LODIGIANO
FG. 7 MAPP. 354
RAPP. 1:1000

ORIENTAMENTO



SCALA DI 1:2000

Dichiarazione di N.C.
Denuncia di variazione

Compilata dal ARCH
(Titolo, cognome e nome)
SALA GIANLUIGI

Iscritto all'albo degli ARCHITETTI



RISERVATO ALL'UFFICIO

Porz "A"

La planimetria in atti
identificativi catastali

Presentazione: 28/09/1993 - Data: 23/02/2024 - n. T314559 - Richiedente: BLTSLN82R01E648C
Foglio: 7 - Particella: 354 - Sub: 29
data 21-7-95 Firma Gianluigi Sala

MODULARIO
F. rig. rend. 697



MINISTERO DELLE FINANZE
DIREZIONE GENERALE DEL CATASTO E DEI SS.TT.EE.
CATASTO EDILIZIO URBANO (RDL 13-4-1939, n. 652)

MOD. BN (CEU)

Planimetria di u.i.u. in Comune di BORGHETTO LODIGIANO, via NUOVA ... DI ... LOTIZZAZIONE ... civ. SNC ...

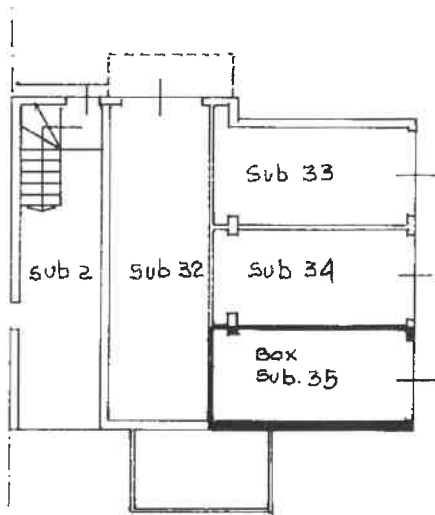

CORTILE

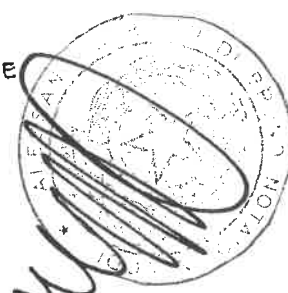

[Handwritten signature]

PIANO INTERRATO
H = 2,40

COMUNE DI BORGHETTO LODIGIANO
FG. 7 MAPP. 354
RAPP. 1:1000

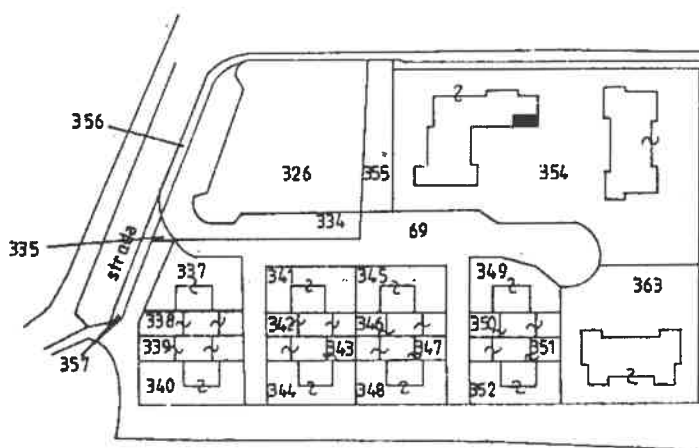

ORIENTAMENTO



SCALA DI 1:200

16 SET 1993 6035

Chiarazione di N.C.
Anuncia di variazione

Compilata dal ARCH.
(Titolo, cognome e nome)

SALA GIANLUIGI

Iscritto all'albo degli ARCHITETTI

in provincia di MILANO n. 4950

Planificata catastali

presentazione: 10/09/1993 - Data: 23/02/2024 - n. T314558 - Richiedente: BLTLSN82R01E648C

schede: 1 - Formato di acquisizione A4/210x297 - Formato stampa richiesto: A4/210x297

RISERVATO ALL'UFFICIO

Catasto dei Fabbricati - Situazione al 23/02/2024 - Comune di BORGHETTO LODIGIANO(A995) - < Foglio 7 - Particella 354 - Subalerno 35 >