

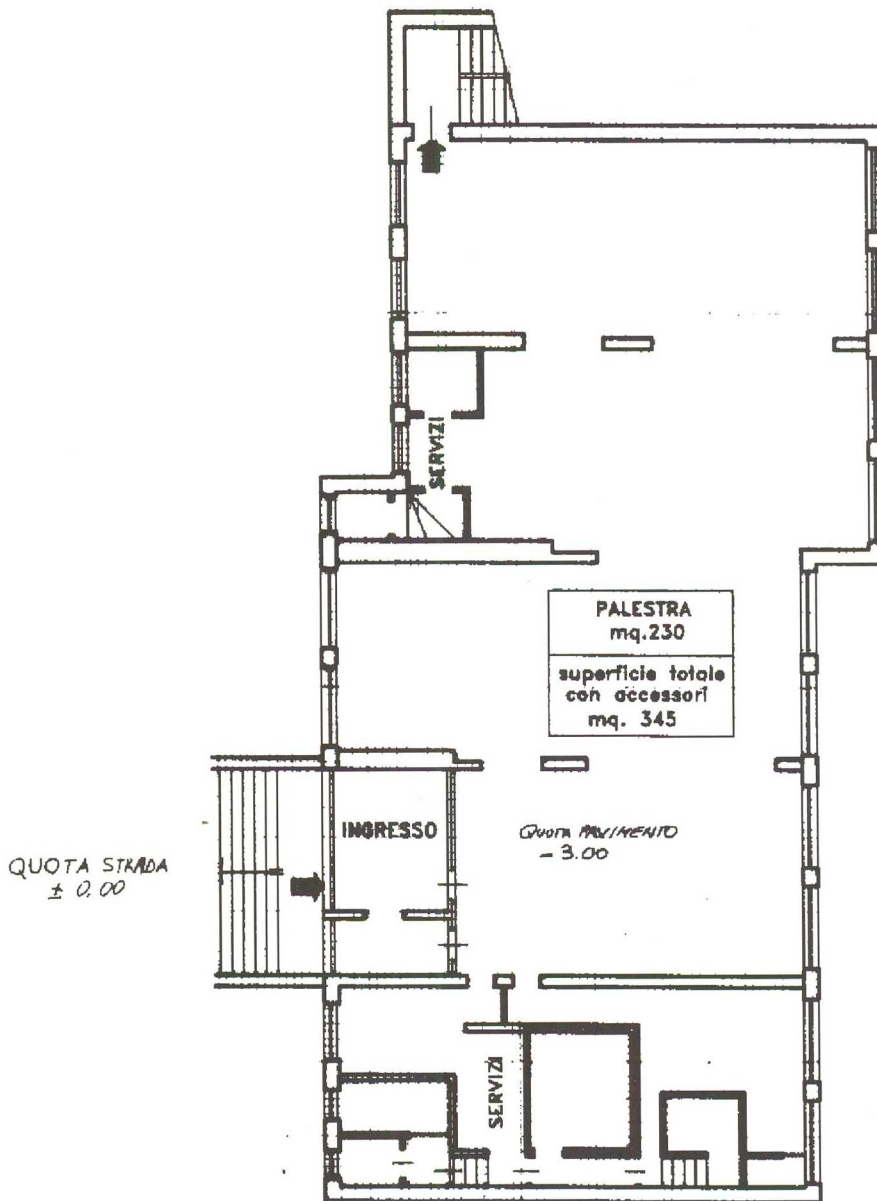

Planimetria di u.i.u. in Comune di **SONDRIO** via **DON GUANELLA** civ. **5**

PIANO SEMINTERRATO
h=3.70 m.



ORIENTAMENTO



SCALA DI 1:200

Catasto dei Fabbricati - Situazione al 11/02/2014 - Comune di SONDRIO (4829) - Foglio 52 Particella 100 - Subalterno 39 - VIA DON LUIGI GUANELLA piano: S1;

Chiarazione di N.C.
Denuncia di variazione X
Ultima Planimetria in atti

Compilata dal **Geometra**
Armanasco Francesco
i geometri
Sondrio n. 933

Data presentazione: 05/02/1996 - Data: 11/02/2014 - n. SO0010011 - Richiesta n. 2408 - Richiedente GIUGNI STEFANO

Tot. schede: 1 - Formato di acq.: A4 (210x297) - Fatt. di scala: 1/200

Data **02/02/1996** Firma *Armanasco*

UFFICIO TECNICO
RISERVATO ALL'UFFICIO
00625 15/06
NUOVO CATASTO URBANO