

**Agenzia del Territorio
CATASTO FABBRICATI
Ufficio Provinciale di
Napoli**

Dichiarazione protocollo n. NA0736678 del 24/11/2006

Planimetria di u.i.u. in Comune di Napoli

Via Chiesa A Santacroce

civ. CM

Identificativi Catastali:

Sezione: CHA

Foglio: 9

Particella: 8

Subalterno: 8

Compilata da: _

Iscritto all'albo:

Prov. Napoli

N.

Scheda n. 1

Scala 1:100

PIANO TERRA

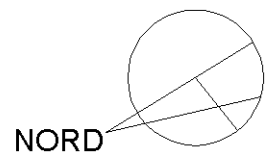
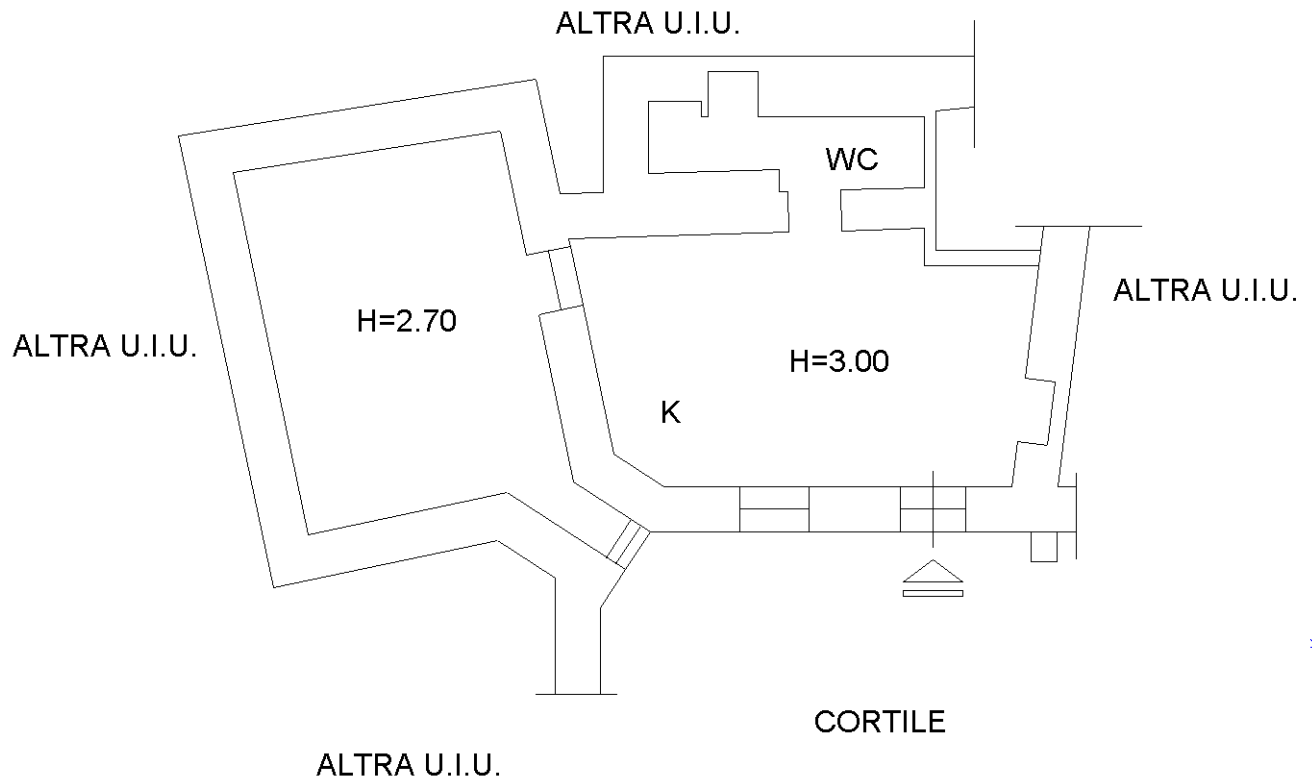

Ultima planimetria in atti

Data: 14/11/2022 - n. T405729 - Richiedente:

Totale schede: 1 - Formato di acquisizione: A4(210x297) - Formato stampa richiesto: A4(210x297)