

MODULARIO
F. rig. rend. 494



MINISTERO DELLE FINANZE
DIPARTIMENTO DEL TERRITORIO
CATASTO EDILIZIO URBANO (RDL 13-4-1939, n. 652)

MOD. ^{PN} AN (CEU)

LIRE
800

Planimetria di u.i.u. in Comune di MALO via LUPO civ.

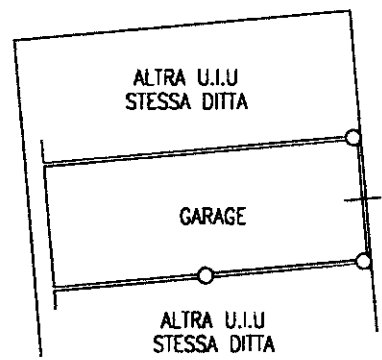
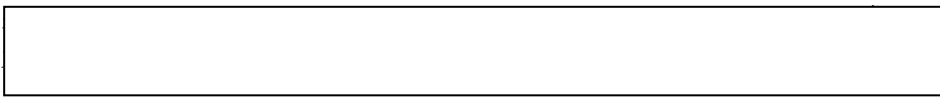

SCIVOLO COMUNE

PLANIMETRIA 1:2000
COMUNE DI MALO
FG.5 MAPP. N.71

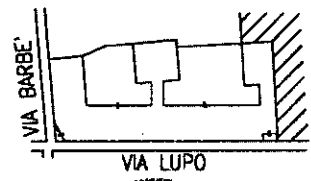

ORIENTAMENTO

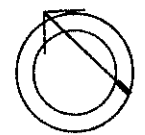

SCALA DI I: 200

Dichiarazione di N.C.
Ultima planimetria in atti
Denuncia di variazione

Compilata dal **GEOMETRA**
RINO MUNARETTO
(Titolo, cognome e nome)

Data presentazione: 16/05/1995 - Data: 27/09/2022 - n. T272350 - Richiedente: FLLGPT61S27L551C
Totale schede: 1 - Formato di acquisizione: A4 (210x297) - Formato stampa richiesto: A4 (210x297)
F. 71 sdo: a27
n.

iscritto all'albo de **GEOMETRI**
VICENZA
della provincia di
data 10-04-95 Firma



RESERVATO ALL'UFFICIO
163/42
16 MAR 1995

num 01
Catasto dei Fabbricati - Situazione al 27/09/2022 - Comune di MALO (E864) - < Foglio 5 - Particella 71 - Subalterno 48 >
Finis - DITTA LUPEIRA SIMPIETRO S.P.A. NG CA 3 Serial#: 6ef8669c242e36333e5c02d8101f8a8

**Agenzia del Territorio
CATASTO FABBRICATI
Ufficio Provinciale di
Vicenza**

Dichiarazione protocollo n. VI0188177 del 12/09/2005

Planimetria di u.i.u. in Comune di Malo

Via Barbe'

civ. SNC

Identificativi Catastali:

Sezione:
Foglio: 5
Particella: 71
Subalterno: 71

Compilata da:
Censi Paolo

Iscritto all'albo:
Geometri

Prov. Vicenza

N. 1852

Scheda n. 1

Scala 1:200

PIANO TERRA
H= 3,00

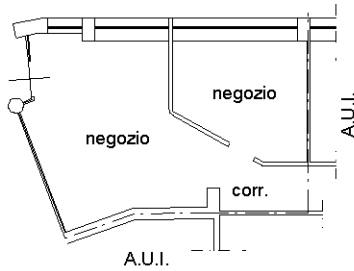

Catasto dei Fabbricati - Situazione al 27/09/2022 - Comune di MALO(E864) - < Foglio 5 - Particella 71 - Subalterno 71 >
Firmato Digitalmente da **GIANNI PIETRO** Emesso Da: ARUBAPEC S.P.A. NG CA 3 Serial#: 6ef8669c242e36333e5c02d8101f3a8

Ultima planimetria in atti

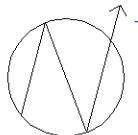

**Agenzia del Territorio
CATASTO FABBRICATI
Ufficio Provinciale di
Vicenza**

Dichiarazione protocollo n. VI0188177 del 12/09/2005

Planimetria di u.i.u. in Comune di Malo

Via Barbe'

civ. SNC

Identificativi Catastali:

Sezione:
Foglio: 5
Particella: 71
Subalterno: 72

Compilata da:
Censi Paolo

Iscritto all'albo:
Geometri

Prov. Vicenza

N. 1852

Scheda n. 1

Scala 1:200

PIANO TERRA
H= 3,00

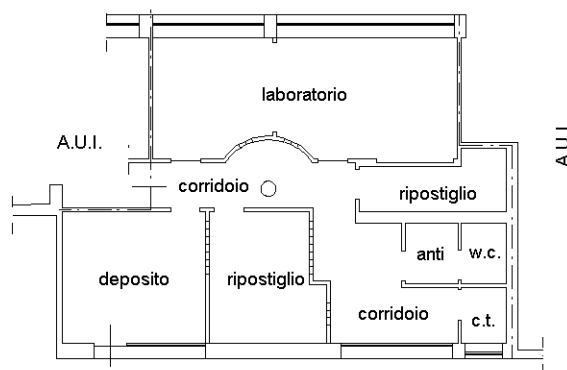

Ultima planimetria in atti

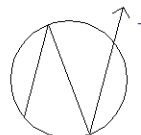

Catasto dei Fabbricati - Situazione al 27/09/2022 - Comune di MALO(E864) - < Foglio 5 - Particella 71 - Subalterno 72 >
 Firmato **DOTTOR GIANNI PIETRO** Emesso Da: ARUBAPEC S.P.A. NG CA 3 Serial#: 6ef8669c242e36333e5c02d8101f3a8