

E=1549200

2 Particelle: 172,173

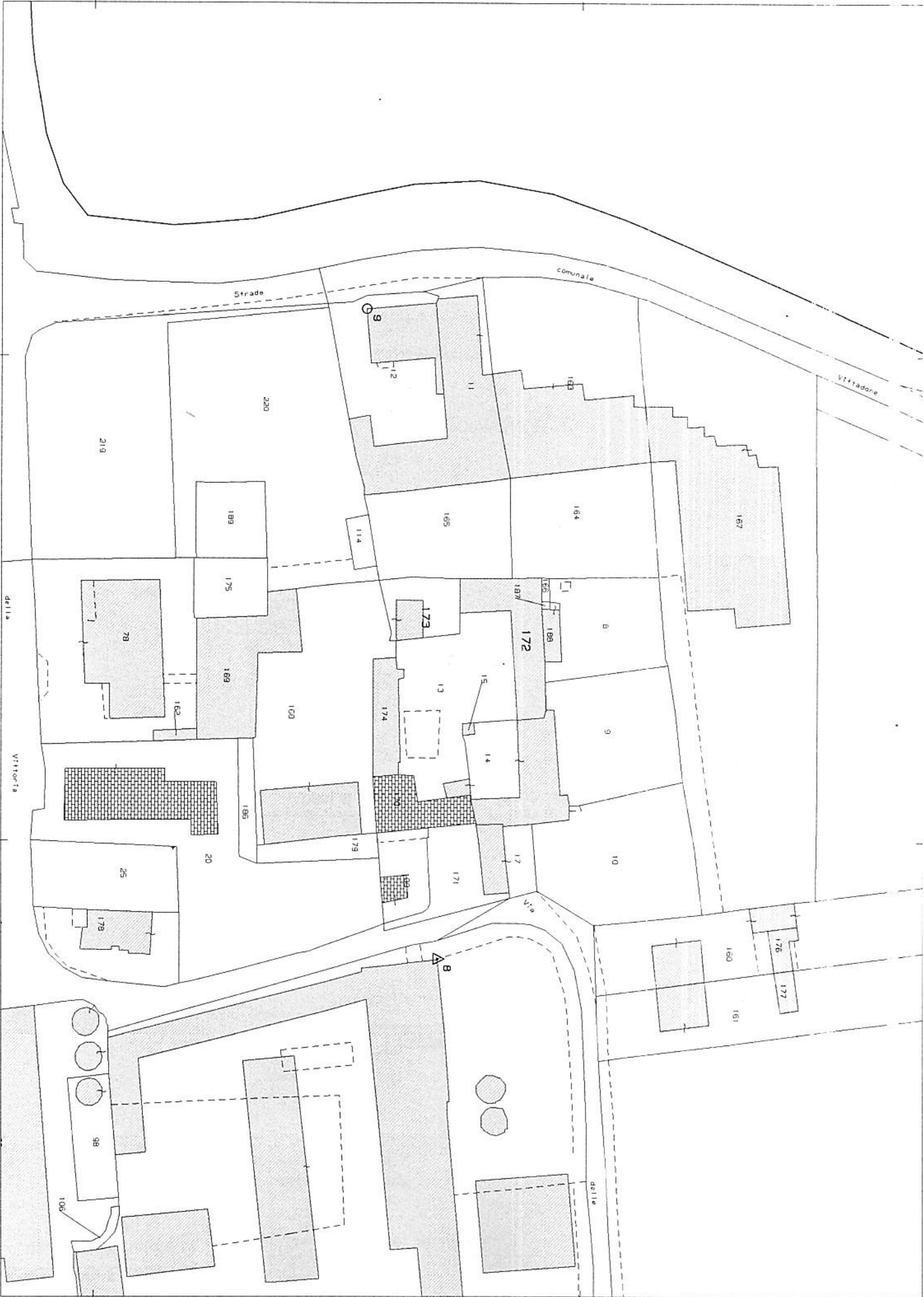

**Agenzia del Territorio
CATASTO FABBRICATI
Ufficio Provinciale di
Lodi**

Dichiarazione protocollo n. LO0039024 del 30/09/2004

Planimetria di u.i.u. in Comune di Casalpusterlengo

Via Piave

civ. SNC

Identificativi Catastali:

Sezione:

Foglio: 6

Particella: 172

Subalterno: 701

Compilata da:
Grioni Giuseppe

Iscritto all'albo:
Geometri

Prov. Lodi

N. 128

Scheda n. 1

Scala 1:200

Piano Terreno

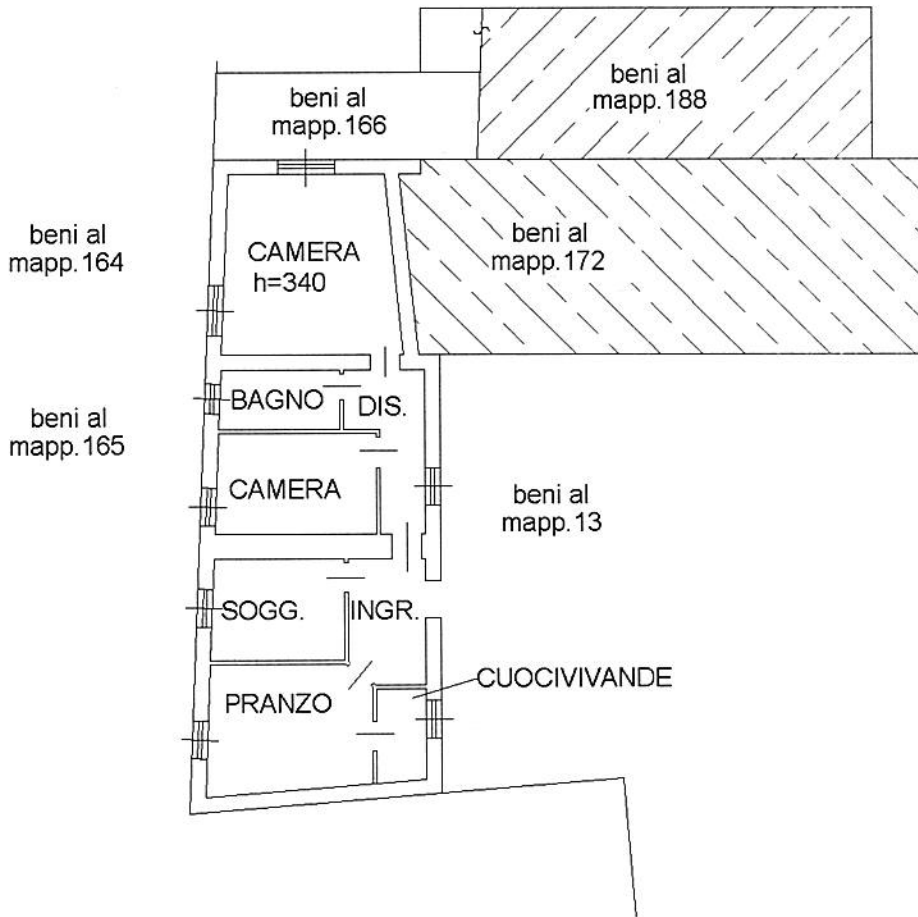

Ultima planimetria in atti

Data: 16/01/2023 - n. T434817 - Richiedente: MNDGRG79S13E648Q

Totale schede: 1 - Formato di acquisizione: A4(210x297) - Formato stampa richiesto: A4(210x297)

Agenzia del Territorio
CATASTO FABBRICATI
Ufficio Provinciale di
Lodi

Dichiarazione protocollo n. LO0040227 del 08/10/2004

Planimetria di u.i.u. in Comune di Casalpusterlengo

Via Piave

civ. SC

Identificativi Catastali:

Sezione:

Foglio: 6

Particella: 173

Subalterno: 701

Compilata da:

Grioni Giuseppe

Iscritto all'albo:
Geometri

Prov. Lodi

N. 128

Scheda n. 1

Scala 1:200

Piano Terreno

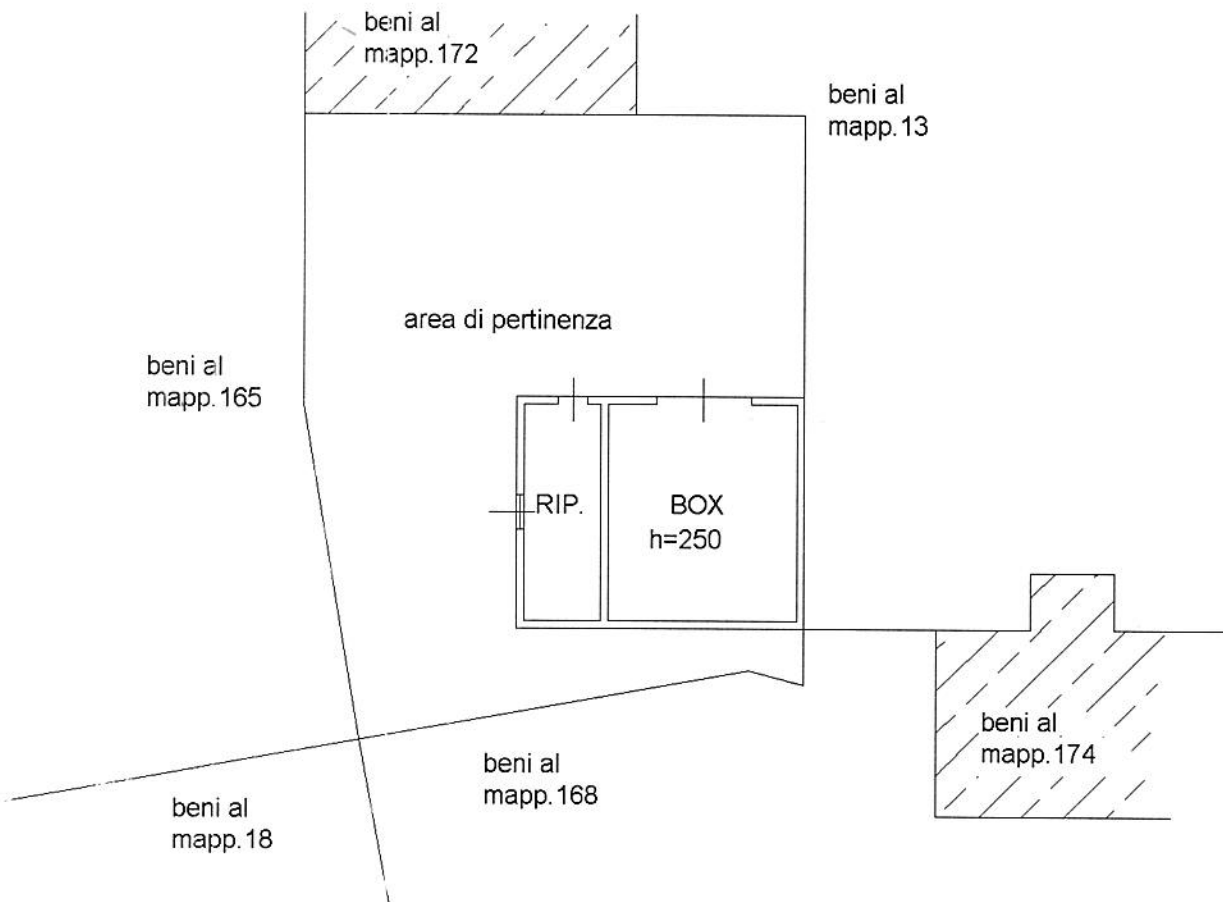

NORD

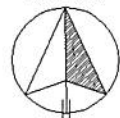

Ultima planimetria in atti

Data: 16/01/2023 - n. T434818 - Richiedente: MNDGRG79S13E648Q

Totale schede: 1 - Formato di acquisizione: A4(210x297) - Formato stampa richiesto: A4(210x297)